LA PRENSA

Año XLI — Núm. 14.426 — BUENOS AIRES, LUNES 18 DE ABRIL DE 1910 — Dirección y Administración: Avenida de Mayo 567 al 575

EDICION DE 24 PAGINAS

DIVERSIONES PUBLICAS

TEATRO ODEON — Gran compañía dramática italiana dirigida por el eminente artista Comm. Gustavo Salvini.—Lunes 18—Descanso. Martes 19—La tragedia en 6 actos: Amleto. Platea con entrada $ 3.50.

TEATRO COLISEO — (Plaza Libertad).—Empresa arrendataria: La Teatral.—Compañía dramática italiana Gran Guiñol.—Director: A. Sainati.—Lunes 18—A las 8.45: L'ultima tortura. L'automa. Vita d'apaches. Il sogno d'Anaik. Platea con entrada $ 4.

TEATRO BUENOS AIRES—Compañía cómica española de Juan Palaguer, 1ra. actriz Concepción Catalá.—Lunes 18—A las 8.30: 2a. función selecta: Mi cara mitad. El añador. Platea con entrada $ 2.

POLITEAMA ARGENTINO — Empresa Soc. An. Suvini-Zerboni.—Temporada de 1910. Gran compañía italiana de óperas cómicas, operetas y feeries Città di Milano. Dirección general y representante de la empresa: Francisco Ambrosini. Director técnico: Eduardo Favi-Dante Majeroni. — Lunes 18—3a. de abono á las selectas y 4a. á las 50.—La secchia rapita. Platea con entrada $ 5.50.

TEATRO VICTORIA — Gran compañía dramática española del eminente primer actor don Enrique Borrás y en la que figura como director artístico el ilustre autor don Santiago Rusiñol.—Lunes 18—2a. gran función de moda y 2a. de abono.—El alcalde de Zalamea. Mi misma cara. Platea con entrada $ 2.60.

SAN MARTIN — Empresa J. Blanco.—Lunes 18—Los hermanos Giordano, en sus grandes ilusiones de su creación. Donini, en su vasto y escogido repertorio de canzonetas. Números de variedades. Platea con entrada $ 3.

TEATRO DE LA AVENIDA—Compañía cómico-lírica de zarzuela española dirigida por el primer actor y director del teatro Apolo de Madrid Emilio Carreras. Maestro concertador y director de orquesta: Arturo Iazura. Espectáculo por secciones. — Lunes 18—La pajarera nacional. Los perros de presa, dos actos: La pajarera nacional.
NOTA—Mañana martes, en la 3a. sección reprise: El pobre Valbuena, creación de Carreras.

TEATRO ARGENTINO—Compañía cómico-lírica de don Francisco Parravicini. —Maestro director y concertador de orquesta: Francisco Payá.—Dirección artística: Eliseo Sanjuan.—Lunes 18—El tigre. Cuadro núm. 3 (departamento central policía). La india. Platea con entrada $ 1.60.

MAYO—Gran compañía cómico-lírica española, dirigida por el aplaudido y popular primer actor don José Palmada. — Director de orquesta: Emilio Acevedo. — Lunes 18—A las 7.45: La comisaría. La camamonera. Certamen nacional. Los muñecos de los reyes.

APOLO — Empresa: Silvio Giovannetti.—Compañía cómico-lírico-dramática nacional Podestá-Vittone.—Lunes 18—A las 8.30: El final de una tragedia. Los ojos del ciego. Pavesi. Platea con entrada $ 1.60.

TEATRO DE LA COMEDIA — Compañía cómico-dramática española del renombrado actor Francisco García Ortega. — Próximamente debut.

TEATRO NACIONAL—Corrientes 960. — Gran compañía de zarzuela y opereta española dirigida por el primer actor don Enrique Lacasa. Maestro concertador y director de orquesta: José Carrillero.—Lunes 18—Cuando ellas quieren. Los niños llorones. Estreno: El montir de las estrellas. Las bribonas.

TEATRO NACIONAL — Santa Fe y Callao.—Empresa Giovannetti y Cía. Compañía cómico-dramática argentina, dirigida por el primer actor Guillermo Battaglia.—Lunes 18—A las 8.45: Electra. Platea con entrada $ 1.50.

TEATRO VARIEDADES — Plaza Constitución.—Gran compañía cómico-dramática argentina Héctor Quiroga.—Dirección: Félix Mesa.—Lunes 18—Debut del primer actor y director Gerardo Peña con el melodrama Roger Laroque ó El mártir de honor. Platea con entrada $ 1.50.

TEATRO MARCONI — Compañía cómica italiana de pochades dirigida por los actores Turolo y Maiani. Lunes 18—La comedia: Niente di dazio? Sigue el campeonato de lucha greco-romana. Luchan: Ré, Siegfried, Gerrigkoff, Raicevich, etc., etc. Platea con entrada $ 2.50.

SCALA — Esmeralda entre Corrientes y Lavalle.—Lunes 18—Suceso de Los Courvil-Costo, duetistas franceses, y Maud Raymon, etc. Entrada general $ 1.50.

TEATRO CASINO — Maipú entre Cuyo y Corrientes.—Lunes 18—Suceso: Los 3 Meers, equilibristas cómicos sobre alambre, etc. etc. A las 8.30.

LE MOULIN ROUGE—Lavalle 858, (entre Suipacha y Esmeralda).—Compañía de variedades, procedente del Moulin Rouge de París.—Maestro director y concertador: Eduardo M. Manella.—Lunes 18—El hombre piedra. Los Paolillo. Herman Booth, etc., etc. Platea con entrada $ 1.60.

TEATRO ATENEO—Corrientes y Maipú.—Hoy lunes 18 — Espectáculo cinematográfico más perfecto de la capital. Imitación perfecta de ruidos, orquesta superior y una proyección sin igual. Hoy regalamos á todos los concurrentes una preciosa medalla del general Mitre, cuyo valor es de $ 2. A las 8.45.

SALON NACIONAL—Cinematógrafo. Corrientes 848.—Programa diariamente escogido y variado para familias. Continuas novedades.

CIRCO ANSELMI — Larrea y Lavalle.—Cinematógrafo Universal. Especial para familias.—Lunes 18—Grandiosa función. Siempre novedades y estrenos importantes. Platea con entrada $ 0.50, grada 0.30.

CIRCO ANSELMI—De lona impermeable recién llegada de Alemania. — Calle Blandengues entre Echeverría y Cuba (bajo de Belgrano).—Lunes 18—Función familiar. Variado programa. El drama: Las peñas del sauzal.

SALON CENTENARIO — Cuyo entre Cerrito y Libertad.—Todos los días función con grandes novedades y estrenos. Espectáculos para familias. Platea con entrada $ 0.60.

POLITEAMA ANSELMI — Montes de Oca esquina Suárez.—Empresa Anselmi. Temporada de otoño.—Lunes 18—La troupe Jacopi. El drama: Florentina. La comedia: El purgante.

TEATRO OLIMPIA — Calle Almirante Brown 1137|41 (Boca).—Compañía de género libre, bajo la dirección de los primeros actores Severino y Bondesio.—Espectáculos todas las noches. Comedias, cantos y bailes. Domingos y días feriados, dos funciones. Espectáculos por secciones.

CIRCO NACIONAL—Calle Rivera 641. — Empresa Figoli-Rabba. — Director: Alberto Henault.—Lunes 18—Lucha romana de desafío. El campeón árabe Abdul Aziz, El león beduino contra Juan Nevers. Brazo de Fierro. El drama: Tranquera. El pulpero Pascual.

PABELLON VARIEDADES—Calle Pueyrredón entre Córdoba y San Luis. — Empresa Colombo y Martínez.—Compañía ecuestre, acrobática y cómico-dramática nacional, bajo la dirección de José Martínez.—Primer actor: Ricardo Reynaldi. — Lunes 18—Ejercicios por la gimnasta Felicidad. El drama: Tranquera.

IMPERIAL BIOGRAFO—Cangallo y Esmeralda. Programa selecto para familias. Funciones todas las tardes de 3 á 6 por secciones, por la noche función completa á las 8.45.

PABELLON PODESTA — Rivadavia 6500 (Flores). — Gran compañía ecuestre, gimnástica y de dramas nacionales. Fontanella Hermanos. Empresa: José J. Podestá. Director artístico: Agustín Fontanella. Próximamente inauguración.

GRAN BIOGRAFO LAVALLE — Lavalle esquina Suipacha.—Siempre novedades y estrenos de los más renombrados casos europeos. Todos los días menos sábados y domingos, platea con entrada, función completa 0.40.

SALON AMERICANO — Cinematógrafo—San Juan y Rioja.—Hoy lunes 18 — Grandes estrenos y novedades. Platea para 0.30.

BIOGRAFO SIN COBRAR ENTRADA: Corrientes 980, "Café Lloveras", todas las noches á las 8.45. v20.

De La Plata

TEATRO ARGENTINO—Gran compañía lírica italiana.—Maestro director y concertador de orquesta: Alfredo Padovani.—Martes 19—A las 8.45: Gran función. Platea con entrada $ 2.50.
NOTA—El 26 del corriente, debut de la compañía dramática italiana dirigida por el eminente artista Comm. Gustavo Salvini.

TEATRO EL SOCIAL—Gran biógrafo con estrenos de notables é interesantes vistas todas las noches.—A las 8.45. Platea con entrada $ 0.30.

AVISOS PARA SEÑORAS

A PAGAR EN 10 MESES TODA CLASE de ropa blanca, Montevideo 333. v30

A $ 12.40 Y 14 RICOS PALETOS BORDADOS, Belgrano 2248 (fábrica). v18

A MEDIDA SE CORTAN MOLDES, Salta 525, casa "Leonor Jansens". v20

A LOS MOLDES PARISIENSES, FRENTE á la Ciudad de Londres, Perú 79.

A $ 12, 15 HASTA 40, SURTIDO TAPADOS ingleses, Humberto I 1490, fábrica.

A 18 y 25, SURTIDO DE TRAJES SASTRE señoras moda, Humberto I 1430.

AJUARES IMPORTADOS PARA novias, á 10 meses de plazo, Montevideo 333. v30

A LOS NOVIOS, SURTIDOS AJUARES A 10 meses de plazo, Montevideo 333. v30

A señoras, DESDE 18 $ RICOS TAPADOS y vestidos últimos modelos, Salta 558, fábrica. v21

ACADEMIA DE CORTE Y CONFECCION de moldes; clases diurnas y nocturnas, Independencia 2541. v22

A LAS señoras CORRESPONDE ADORNAR sus casas con lindos muebles sin sentir el desembolso, los que conseguirán á 10 meses de plazo en la mueblería San Nicolás, C. Pellegrini 457, de Sigal y Bonomi. v24

AVISOS PARA SEÑORAS

ATENCION! LOS POSTIZOS A. MALLER, son los mejores y los más baratos! 1573, B. Mitre. v21

ATENCION— SE CONFECCIONAN MOLDES exactos sobre medida y por cualquier figurín, Cevallos 1218. v19

A señoras, señoritas, EXPOSICION formas de sombreros invierno, Entre Ríos 791. v7

A LAS MAESTRAS, TODA CLASE DE ropa blanca y tapados á 10 meses de plazo, Montevideo 333. v30

A $ 16 DOCENA PLATINOS Y UNO grande con marco, postales finas á peinado gratis, C. Pellegrini 282. v26

A LAS señoras: MOLDES Y CONFECCIONES á medida, calle Salta 475, entre Belgrano y Venezuela. v20a

A 10 MESES DE PLAZO TAPADOS importados para señoras y niñas, Montevideo 333. v30

A PRECIOS INCREIBLES CASIMIRES y géneros para señoras á pagar en 10 meses, Montevideo 333. v30

ATENCION! RETRATOS DE 4 A 12 $ docena, regalamos uno grande con marco y peinado gratis, Carlos Pellegrini 282. v26

AVISO A MI DISTINGUIDA Y NUMEROSA clientela, que la modista Rosa F. de Santiago, se trasladó de la calle San Juan 3389, á la calle Alberti 1343. v28

CONFECCIONAN TRAJES TAILLEUR fantasía y moldes, B. Mitre 1426.

DEPILACION COMPLETA EN UNA SESION, sin emplear electricidad ni sustancia alguna; massajes y baños faciales, Instituto Berthier de belleza femenina, atendido por la señora María L. de Berthier, Tucumán 1313. Consultas de 1 á 5 p. m. v7

GRATIS... ¡Señoras! ¡Señoritas! Pedid el prodigioso libro del doctor Warn sobre la belleza, Casilla de Correo 1667. v19

LIQUIDACION DE TIENDA Y MERCERIA, se liquidan todas las existencias á precios baratísimos, La Milagrosa, Viamonte y Maipú. v20

LUTOS — CONSULTEN MIS PRECIOS. Remito gratis á domicilio el catálogo. Muestras tapados, chales japoneses, sombreros, etc., y todo lo necesario para luto, "Al Crespón", 520 C. Pellegrini. v27

MAISON TELLIER, SE CORTAN HILVANAN y prueban trajes para señora y niña, Rivadavia 2509. v19

MODISTA QUE TRABAJA ESTILO PARISIEN, en sombreros y vestidos, recibe trabajo en casa, Tucumán 2061, depart. 3. v1m

MODAS, MODAS, ESTA EN VENTA EL espléndido figurín La Estación, con patrón de Abril 16, á 0.30 cts. y 0.60 de lujo. Hay colecciones desde Enero con las modas de invierno, 3 meses, $ 2.—Escriban ó pasen Arnoldo Moen y Cía., 323 Florida.

PIELES SE CONFECCIONAN Y SE REFORMAN sacos, boas, estolas, manchones, Cuyo 1079. v19

PEINADORA ONDULA MARCEL VA A domicilio, Espinosa 600, U. T. 517, Flores. v18

PARADIS DES DAMES, CHARCAS 1269, gran taller de corsés sobre medida, elegantes y baratos. v22

PARADIS DES DAMES CHARCAS 1269, forma Callé á $ 7.95, tocas señoras y señoritas 10 $. v19

PIELES ZORROS LEGITIMOS ALASCA, blanco liquida muestrario representante. Obsequiamos con guantes de cabritilla, Pichincha 127, de 8.30 á 12 m. y de 1.30 á 6.

SE VENDEN VESTIDOS Y TAPADOS en buen uso, Pasco 448. v4

Señoras, SE ENSEÑA A HACER SOMBREROS para señoras y niñas, casilla de correo 503. v30

SOMBREROS MODELO RECIEN LLEGADOS, muy lindos, Mme. Rome, Santa Fe 1907. v19

SE VENDEN TRAJES RICOS CON MUY poco tiempo de uso, á precios reducidos. Juncal 1960. v20

Señoras: STOP Y ATENTI, LIQUIDO hermoso muestrario pieles finas Renard, martas, etc., por tener que ausentarme á Europa. Lavalle 1445. v16

Señoras! LOS SOMBREROS MAS ELEGANTES y baratos, lo encontrará Vd. en la Maison El Iris, hay desde 7 $ hasta 150, B. Mitre 1427. v18

Señoras—UNA DE LAS POCAS CASAS que entrega sus trabajos artísticamente concluídos es la fotografía Reffo, Defensa 561. v24

Señorita SERIA CON AMPLIOS CONOCIMIENTOS en toda clase de labores y confección, se ofrece para casa distinguida, tiene recomendaciones de varios años, por carta solamente, E. B., San José 1365. v19

Señorita ITALIANA, FORMAL, BIEN RECOMENDADA ofrécese para costurera, sabe algo de modista; ayudaría algo en la casa, prefiriendo casa y comida con regular sueldo, carta ó personalmente, Cochabamba 2641. v18

TAPADOS IMPORTADOS PARA señoras y niñas, á 10 meses de plazo, Montevideo 333. v30

SERVICIO DOMESTICO PEDIDO

AMA DE MAMADERA, SE PRECISA, Méjico 1861. v20

AMA SE NECESITA, PREFIERESE LECHE de 7 á 8 meses, Anchorena 1453.

AMA PARA CRIAR EN SU CASA SE necesita, Viamonte 781. v19

AMA SE NECESITA, ROBUSTA, RECOMENDADA, sueldo de 120 $ y vestido, Corrientes 1643.

AMA DE LECHE FRESCA Y ABUNDANTE se precisa, dirigirse Rivadavia 2542 dep. 1. v19

AMA SE PRECISA PARA CRIAR EN SU casa, leche de 4 meses, sin niño, Lima 1284. v10

COCINERA PARA MATRIMONIO solo, se necesita, Cevallos 444.

COCINERA CON CAMA SE NECESITA, con informes, Uruguay 243.

COCINERA O COCINERO SE PRECISA con cama, General Urquiza 1315. v20

COCINERA PARA CASA DE PENSION, se precisa, Rivadavia 1150.

COCINERA SE PRECISA PARA PENSION, buen sueldo, Rivadavia 1150.

COCINERA SE NECESITA, INDEPENDENCIA 1507.

COCINERA SE NECESITA, TUCUMAN 3146.

COCINERA SE NECESITA, CERRITO 755

COCINERA SE NECESITA CON CAMA, Montes de Oca 1728.

COCINERA SE NECESITA CON CAMA Belgrano 2540.

COCINERA Y OTROS QUEHACERES SE necesita, Santa Fe 1694.

COCINERA CON BUENAS RECOMENDACIONES se necesita, Belgrano 1975.

COCINERA SE NECESITA CON O SIN cama, Azcuénaga 1051.

COCINERA CON CAMA, Y UNA muchacha se precisan, Cangallo 3275.

COCINERA CON CAMA SE NECESITA, Salguero 2088.

COCINERA CON CAMA SE PRECISA, Gallo 1751.

COCINERA, CON CAMA, SE PRECISA, Entre Ríos 1641.

COCINERA SE PRECISA, VICTORIA número 1217, 60 á 55 $.

COCINERA ITALIANA, COMPETENTE, para corta familia precísase, Andes 826. v19

COCINERA TODO SERVICIO PRECISO, de diez en adelante, Esmeralda 329, 2o. v15

COCINERA, SE NECESITA, SUELDO 60 pesos, inútil presentarse sin referencias, Humberto I 1957.

COCINERA SE PRECISA, RECOMENDADA, cocina sencilla, corta familia, tratar Perú 795.

COCINERA PARA TRES PERSONAS con buenas recomendaciones se precisa, Güemes 3041.

COCINERA ITALIANA SE NECESITA ó que conozca la cocina italiana, Belgrano 3015. v24

COCINERA BUENA, SE PRECISA, buen sueldo, Chacabuco 105, Barracas al Sur. v19

COCINERO HOMBRE SOLO, SE NECESITA, Pedro Mendoza 2393, esquina California.

COCINERA QUE SEPA SUS OBLIGACIONES y bien recomendada, se precisa, de 9 á 12 m., S. del Estero 243.

COCINERA SE PRECISA MUY BUENA, corta familia, sueldo 50 pesos, Uruguay 1271.

COCINERA NECESITO PARA CORTA familia, prefiero italiana, buen sueldo, Rincón 349.

COCINERA SE PRECISA PARA MATRIMONIO solo, que sepa su obligación, Río Bamba 879, de 8 adelante.

COCINERA O MUJER QUE SEPA SU obligación se necesita, buen sueldo, Santa Fe 4280.

COCINERA PARA MATRIMONIO SOLO, que sepa cocinar, se necesita, Belgrano 2910. v19

COCINERA PARA COCINA SENCILLA de familia, se precisa con cama, 40 $ mensuales, Avellaneda 984, Caballito. v19

COCINERA Y OTROS QUEHACERES para corta familia se necesita, Córdoba 2381. v19

COCINERA PARA COCINA SENCILLA Y mucama se precisan, calle Bebedero 76, tranvía Anglo 96, lo deja en la puerta.

COCINERA CON CAMA, SUELDO 45 $, necesítase para dos personas, Amenábar 1601, Belgrano, inútil presentarse no sabiendo cocinar, se paga tranvía, después de las 9 a. m. v18

COCINERA JOVEN, CON CAMA, NECESITO, sueldo provisorio 50 $, San Juan 1586, colegio. v19

COCINERA SIN CAMA Y OTROS QUEHACERES, se necesita, B. de Irigoyen 1395 tratar de 8 á 9 a. m., sueldo 40 $.

COCINERA SE NECESITA CON CAMA, con muy buenos informes, Paraguay 1855, presentarse de 9 á 12 y de 1 á 4. v18

COCINERA SE PRECISA PARA SALIR al campo hoy mismo 8 p. m., sueldo 50 pesos, B. de Irigoyen 83, 1a. puerta derecha, de 9 á 12 m.

COCINERA CON CAMA, RECOMENDADA y para ayudar en quehaceres de casa matrimonio solo, se precisa, sueldo 35 pesos ocurrir de 1 á 4, Junín 1387. v19

JOVEN PRACTICO PARA LA LIMPIEZA se necesita, Av. de Mayo 715.

LAVANDERA SE PRECISA POR 2 DIAS á la semana, Lavalle 388.

LAVANDERA CON O SIN CAMA, SE precisa, Larrea 232.

LAVANDERA SE PRECISA CON CAMA, Cuyo 1270.

LAVANDERA PRACTICA EN SU OFICIO se precisa, Montevideo 1482.

LAVANDERA SE PRECISA, CANGALLO 1422.

LAVANDERA BUENA SE PRECISA 3 días por semana, tratar Tacuarí 932.

LAVANDERA Y PLANCHADORA SE necesita, por día, Corrientes 1943. v19

LAVANDERA SE PRECISA, RIVADAVIA 6146.

LAVANDERA DE PROFESION SE NEcesita, se paga buen sueldo, Piedras 1080.

LAVANDERAS BUENAS PARA TALLER de planchado, se precisan, se pagará bien, Tacuarí 1469.

MUCHACHO PARA LIMPIEZA Y MANDADOS se necesita, Maipú 471.

MUCHACHA PARA SIRVIENTA SE necesita, Lambaré 990.

MUCHACHA PARA SIRVIENTA SE NEcesita, Corrientes 3340. v18

MUJER FORMAL PARA TODO SERVICIO se necesita, Talcahuano 60. v18

MUCHACHA DE 14 A 17 años, SE NEcesita, Iriarte 84. v21

MUCHACHA RECOMENDADA SE NECEsita, sueldo 35 $, Juncal 2949. v18

MUCHACHA SE NECESITA, BUEN sueldo, Viamonte 2300. v18

MUCHACHA SE PRECISA, FAMILIA inglesa, Maipú 794. v18

MUCHACHO de 14 años PARA LA LIMpieza se precisa, Salguero 925. v20

MOZO DE COMEDOR BUENO SE PRECISA, Av. de Mayo 1137.

MUCAMA SE NECESITA, MELO 64.

MUCAMA Y niñera SE PRECISA PARA tratar de 10 á 2 p. m., Belgrano 1586.

MUCAMA JOVEN PARA CORTA FAMIlia se necesita, Venezuela 1915.

MUCHACHO SE NECESITA PARA LIMpieza, Juncal 1149.

MUCAMA JOVEN SE NECESITA, Bmé. Mitre 2013.

MUCHACHA DE 12 A 15 años PARA niñera se necesita, Lavalle 730. v19

MUCAMA JOVEN SE NECESITA, Venezuela 693, piso 1o.

MUCAMA PARA ADENTRO RECOMENdada se necesita, Florida 340.

MUCAMA SE NECESITA, USPALLATA 622.

MUCHACHO SE NECESITA PARA CAsa de familia, Venezuela 1182. v20

MUCHACHA PARA TODO SERVICIO SE necesita, Santa Fe 1675. v20

MUCAMA PARA FAMILIA CORTA SE necesita, Garay 1852.

MUCHACHO DE 14 años, POCO TRABAJO, Tucumán 1518.

MUCHACHO PARA SERVICIO SE NEcesita, Rivadavia 2467.

MUCHACHO PARA TODO SERVICIO SE precisa, Belgrano 3261.

MUCAMO SE NECESITA CON BUENAS recomendaciones, Moreno 1432.

MUCAMA SIRVIENTA CON CAMA SE necesita, Canning 1153.

MUCHACHA PARA TODO SERVICIO SE necesita, Santa Fe 2618.

MUCAMA SE NECESITA, ARTES 461. v18

MUCHACHA DE 15 A 18 años SE NEcesita, Charcas 1035. v19

MUCAMA SE PRECISA, SUIPACHA número 793.

MUCHACHO PARA MANDADOS Y TRAbajos se necesita, Libertad 214.

MUCHACHO DE 18 años, ARGENTINO ú oriental, se precisa, Solís 128. v19

MUCHACHA DE 15 A 16 años SE NEcesita, Independencia 859.

MUCHACHA SE NECESITA, BUEN sueldo, Piedras 1080.

MUCAMA GENERAL, CON BUENAS REcomendaciones se precisa, Tacuarí 173.

MUCHACHA CHICA SE PRECISA para matrimonio solo, Bolívar 874.

MUCAMA, SE NECESITA, CON BUENAS recomendaciones, Maipú 1328.

MUCAMA SE PRECISA, CON CAMA, prefiérese italiana, Ayacucho 1246.

MUCAMA, SIN CAMA, SE PRECISA, buen sueldo, Entre Ríos 624.

MUCHACHA SE NECESITA PARA LOS quehaceres de casa, Bermejo 330.

MUCHACHA SE NECESITA PARA LOS quehaceres de casa, Bermejo 330.

MUCHACHO PARA LIMPIEZA DE CASA y consultorio necesito, Triunvirato 333. v19

MUCAMA QUE SEPA LAVAR Y PLANchar para corta familia, sueldo 40 $, se precisa, Reconquista 761.

MUCHACHO DE 14 á 15 años, SE NEcesita, para mandados, Corrientes 3601, de 9 á 11 a. m.

MUCHACHA DE 14 A 15 años PARA ayudar á quehaceres de corta familia se necesita, Chile 923.

MUCHACHO PARA MANDADOS, LIMpieza y pequeños quehaceres se necesita, Venezuela 1875.

MUCAMA EXTRANJERA RECOMENDADA se necesita, Venezuela 878 de 9.30 á 11.

MUCHACHA PARA POCO TRABAJO, de 13 á 15 años se necesita, Entre Ríos 480.

MUJER FORMAL PARA TODO TRABAJO, que entienda de cocina se necesita, Balcarce 180.

MUCHACHO DE 16 A 17 años RECOmendado para la limpieza necesito, Victoria 1138.

MUCHACHA de 14 años, QUEHACERES, buen trato, 20 $, necesítase, San Juan 3019. v19

MUCHACHO SIRVIENTE, DE 14 A 15 años, para casa de familia, recomendado se necesita, Cangallo 1865.

MUCHACHA de 14 á 16 años, PARA ayudar á los quehaceres de casa se necesita, Esmeralda 246.

MUCHACHOS DE 12 A 15 años SE NEcesitan para todo servicio y se les enseña oficio, Matheu 1571.

MUCHACHO PARA LIMPIEZA Y mandados, se precisa, recomendado, Rivadavia 2269.

MUJER FORMAL, RECIEN LLEGADA, se necesita para todo servicio, Sáenz Peña 1029.

MUCHACHO DE 14 A 16 años PARA ayudante de cocina, se necesita, Lavalle 754, de 10 á 12.

MUCAMA CON MUY BUENAS RECOmendaciones se necesita, Lavalle 754, de 10 á 12.

MUCAMA GENERAL, SIN OBLIGACION patios, $ 40, necesítase, Rodríguez Peña 1378.

MUCHACHA de 12 á 14 años, PARA SERvicio de matrimonio se precisa, Agüero 281, esquina Mansilla.

MUCAMA GENERAL, PARA MATRIMOnio solo se precisa, B. Mitre 1738, después de las 9.

MUCHACHA RECIEN VENIDA, española de 14 ó 15 años se precisa, Costa Rica 1, esq. Soler.

MUCHACHA DE 12 A 14 años SE NEcesita para el servicio de pocas horas por día, Santiago del Estero 1408.

MUCAMA DE COMEDOR Y OTROS QUEhaceres, con buenos informes se precisa, Chacabuco 619, de 9 á 12 m.

MUCHACHA de 14 años, para niñera SE necesita, sueldo 15 $, Artes y Oficios 286 Almagro.

MUCAMA GENERAL SE NECESITA, muy aseada y bien recomendada, para tratar de 8 á 11 a. m., Cevallos 1376. v21

MUCHACHA DE 12 A 14 años SE NEcesita para mandados y pequeños quehaceres de casa de corta familia, Garay 3110. v18

MUCHACHA PARA AYUDAR EN la cocina se necesita, presentarse con recomendaciones, de 8 á 10 a. m., Pampa 3249. v19

MATRIMONIO PARA RECREO SE NEcesita, ella buena cocinera, él mozo, se piden recomendación, por carta Recreo Isla Flora, Tigre. v18

MUCAMA PARA TODO SERVICIO SE necesita, que sepa planchar, con buenas recomendaciones, sueldo 40 Sgo. del Estero 960.

MATRIMONIO SIN HIJOS SE PRECISA, él para limpieza y ella que entienda algo de cocina y demás quehaceres, Constitución 1761.

MUCHACHO DE 14 A 18 años SE PREcisa para ayudar á los quehaceres menos cocina, matrimonio solo; tratar de 10 en adelante, Cuyo 1296, 2o. piso, dep. 3. v19

MUCHACHA FORMAL O MUJER DE media edad se precisa, Güemes 3338, entre Coronel Díaz y Bulnes, sueldo $ 30. v19

Niñera CON RECOMENDACION, QUE sepa planchar se necesita, Méjico 586.

Niñera SE NECESITA, PERU 358.

Niñera Y OTROS QUEHACERES SE NEcesita, Darragueira 2269.

Niñera Y OTROS TRABAJOS SE PRECISA, Deán Funes 842. v10

Niñera SE NECESITA, BOLIVAR 936.

NECESITO señora PARA ARREGLO DE pieza y limpieza, de 1 á 2 p. m., Reconquista 611. v18

Niñera CON RECOMENDACIONES SE necesita, Azcuénaga 1021, tratar de 11 á 2. v19

Niñera COMPETENTE RECOMENDADA, mujer seria, se necesita, Bolívar 1528 presentarse después de las 9.

PARA TODO SERVICIO SE NECESITA muchacha, 24 de Noviembre 1251. v19

PEON DE COCINA, PRACTICO SE NEcesita, Vieytes 1600.

PEON DE COCINA PARA RESTAURANT se necesita, que sea práctico, Paseo Colón 805. v18

SE NECESITA COCINERA Y MUCAMA para tres personas, Viamonte 1342.

SIRVIENTA, SE NECESITA, Entre Ríos 645, depart. 9. v19

SIRVIENTA SE NECESITA, ARGERICH, 387, Flores.

SIRVIENTA QUE SEPA COCINAR SE necesita, Santiago del Estero 1669.

SIRVIENTA SE NECESITA, MISIONES 262, sueldo 35 $, poco trabajo.

SIRVIENTA PARA TODO TRABAJO SE precisa, Suipacha 548 dpto. 5. v19

SIRVIENTA SE PRECISA PARA MAtrimonio solo, Serrano 1106. v19

SIRVIENTA PARA TODO SERVICIO SE precisa, Cerrito 1214.

SE NECESITA niñera Y MUCAMA, B. de Irigoyen 1140. v19

SIRVIENTA PARA QUEHACERES DE corta familia se necesita, Alberti 1171.

SIRVIENTA JOVEN QUE ENTIENDA de cocina se necesita, Río Bamba 264.

SIRVIENTA CON CAMA SE NECESITA para corta familia, Moreno 2463. v20

SIRVIENTA SE PRECISA, MEJICO 788.

SIRVIENTA QUE SEPA COCINAR, SE precisa, buen sueldo, Santa Fe 4748.

SIRVIENTA SE PRECISA, SAN JOSE 461.

SIRVIENTA SIN CAMA PARA CORTA familia, se precisa, Córdoba 992.

SIRVIENTA PARA FAMILIA, 3 PERSONAS, que no sea gallega, Brasil 1770.

SIRVIENTA SE PRECISA PARA TODO trabajo, sin cama, Salta 683.

SIRVIENTA SE PRECISA, VENEZUELA 2762.

SE NECESITAN DOS MUCAMAS, PUEYRREDON 1491, buen sueldo.

SE PRECISA SIRVIENTA, española PARA todo servicio, Deán Funes 1271.

SIRVIENTA SE NECESITA QUE ENTIENDA de cocina, Rivadavia 2457.

SIRVIENTA JOVEN O MUCHACHA RECIEN venida se necesita, Cuyo 1730.

SIRVIENTA PARA CORTA FAMILIA SE precisa, Santiago del Estero 259.

SE PRECISA SIRVIENTA, INDEPENDENCIA 1460.

SIRVIENTA QUE ENTIENDA DE COCINA se precisa, Libertad 733.

SIRVIENTA JOVEN QUE SEPA ALGO de cocina se necesita, Salta 472.

SIRVIENTA 2 HORAS DIARIAS, 15 $ SE necesita, Cangallo 1534, dep. 9.

SE NECESITA SIRVIENTA, GAVILAN 260. v19

SIRVIENTA QUE SEPA ALGO DE COCIna se necesita, San Juan 3094.

SIRVIENTA QUE ENTIENDA DE COCIna se necesita, Rivadavia 2317.

SIRVIENTA SE NECESITA, SGO. DEL Estero 611.

SE NECESITA MUCHACHA, BULNES 6. v19

SIRVIENTA QUE SEPA ALGO DE COcina, se precisa, Independencia 1889.

SIRVIENTA SE NECESITA, BUEN SUELdo, Belgrano 1353.

SE NECESITA UNA MUCHACHA PARA niñera, Perú 1650. v19

SE PRECISA COCINERA PARA CASA de pensión, Perú 161, dept. 18.

SE PRECISA UNA JOVEN PARA SERvir la mesa, Perú 161, dept. 7.

SIRVIENTA PARA TODO SERVICIO SE necesita, Entre Ríos 1378, de 9 á 12 m.

SIRVIENTA JOVEN SE NECESITA, Cevallos 401.

SE NECESITA MUCAMA, RODRIGUEZ Peña 466.

SE PRECISA SIRVIENTA QUE ENTIENda de cocina, trabajo liviano, Chile 414.

SIRVIENTA SE NECESITA, ESTADOS Unidos 763. v19

SIRVIENTA SE PRECISA PARA TODO trabajo, B. Mitre 3210.

SIRVIENTA QUE SEPA COCINAR SE necesita, Pampa 2166, Belgrano.

SIRVIENTA, GENERAL CON CAMA SE precisa, Cuyo 2343.

SIRVIENTA QUE SEPA COCINAR CON cama, se necesita, Santa Fe 1789. v19

SIRVIENTA QUE SEPA COCINAR, SIN cama se precisa, B. Mitre 2294. v19

SIRVIENTA QUE ENTIENDA DE COcina se necesita, Venezuela 2058. v19

SE PRECISA UNA BUENA LAVANDEra, Andes 551.

SE NECESITA SIRVIENTA PARA corta familia, Rioja 588.

SIRVIENTA SE NECESITA, SIN CAMA, Agüero 281, de 8 á 11.

SIRVIENTA FORMAL, QUE ENTIENDA de cocina se precisa, Chile 401.

SIRVIENTA PARA POCA FAMILIA SE precisa Pampa 1999, Belgrano. v19

SIRVIENTA TRABAJADORA SE PRECISA, Cerrito 342. v19

SE NECESITAN MEDIO OFICIALAS modistas, Rivadavia 2507.

SIRVIENTA PARA CORTA FAMILIA se necesita, Cangallo 2060.

SIRVIENTA SE PRECISA, CON recomendaciones, Arenales 2348.

SIRVIENTA SE NECESITA, CHACABUCO 285.

SIRVIENTA, SUELDO 35 $ SE NECESITA Cuyo 1820.

SE NECESITA SIRVIENTA, BUEN SUELdo, Lavalle 3600. v19

SIRVIENTA QUE SEPA ALGO DE COcina se necesita, B. de Irigoyen 607.

SIRVIENTA Y MUCHACHO AYUDANTE se necesita, buen sueldo, Perú 1521.

SIRVIENTA PARA TODO TRABAJO SE precisa, San José 249.

SIRVIENTA, SE PREFIERE DEL PAIS, buen sueldo, Europa 1349. v20

SE NECESITA UNA SIRVIENTA PARA corta familia, Estados Unidos 1912.

SIRVIENTA SE PRECISA, VICTORIA 1217.

SE NECESITA MUCHACHA PARA QUEhaceres de casa, Cevallos 651. v19

SIRVIENTA SE NECESITA PARA CORta familia, Montes de Oca 1028.

SE PRECISA SIRVIENTA PARA TODO trabajo sueldo 30 $, Entre Ríos 1161. v19

SE NECESITA SIRVIENTA PARA CORta familia, buen sueldo, Charcas 1056. v19

SIRVIENTA O MUCHACHA SE PRECISA para corta familia, Ayacucho 60. v19

SE NECESITA SIRVIENTA Y MUCHACHA joven para matrimonio, Charcas 3778. v20

SIRVIENTA PARA LAVAR Y PLANchar, se necesita, Bernardo de Irigoyen 593.

SE NECESITA SIRVIENTA ARGENTINA para servicio de corta familia, sueldo 35 $, Charcas 874. v19

SIRVIENTA ITALIANA, SERIA, NECEsita persona de edad y enferma, buen sueldo, Cevallos 121.

SIRVIENTA QUE ENTIENDA DE COcina, sin cama, corta familia, se precisa Mármol 169. v19

SIRVIENTA QUE ENTIENDA DE COCIna se necesita, sueldo 35 $, Cangallo 3592.

SE NECESITA SIRVIENTA PARA TODO trabajo italiana ó argentina, Garay 707.

SIRVIENTA QUE SEPA COCINAR, SE necesitan para matrimonio Victoria 1131, 2o. piso, izquierda.

SIRVIENTA SE PRECISA PARA EL servicio de tres personas, buen sueldo, Cuyo 1643. v19

SIRVIENTA española PARA AYUDAR A los quehaceres de la casa, Cangallo número 1675.

SIRVIENTA SE NECESITA, Gral. HORnos 1069, inútil presentarse sin buenas referencias.

SIRVIENTA JOVEN UQE ENTIENDA de cocina para poca familia, sueldo 30 á 35 $, Tucumán 981, 2o. piso.

SE NECESITA UN MUCHACHO PARA ayudar en la casa, con recomendaciones, B. Mitre 766.

SIRVIENTA PARA TODO SERVICIO corta familia se necesita, Cangallo 1494, buen sueldo.

Señora FORMAL PARA CUIDAR señora enferma se precisa, págase bien, tratar Lima 1664, plaza Constitución. v20

SIRVIENTA SIN CAMA SE PRECISA para casa de pensión, sueldo 45 pesos, Bmé. Mitre 1480. v19

SIRVIENTA TODO SERVICIO DE CORta familia menos cocina se necesita, Gallo 1609. v19

SIRVIENTA PARA TODO TRABAJO menos cocina se necesita, con cama, Carlos Calvo 2260.

SIRVIENTA SE NECESITA PARA TODO trabajo que sepa planchar, Suipacha 161.

SIRVIENTA, TODO TRABAJO MENOS cocina, sueldo 35 $ necesítase, Paraguay 1545. v18

SIRVIENTA PARA TODO TRABAJO, sueldo 35 á 40 $, se necesita, Constitución 1424.

SIRVIENTA SE NECESITA PARA TODO servicio de corta familia que sepa algo de cocina, Gascón 36.

SE NECESITA SIRVIENTA JOVEN PAra cuidar dos niños y otros quehaceres sencillos, B. de Irigoyen 1520.

SIRVIENTA SE NECESITA PARA EL campo para casa de familia, Río Janeiro 1461.

SIRVIENTA QUE ENTIENDA DE COCIna se necesita, buen sueldo, buenas referencias, Corrientes 3973.

SIRVIENTA PARA TODO TRABAJO DE corta familia, se precisa, Bustamante 1369, ó Santa Fe 1658.

Señora FORMAL VIUDA PARA EL cuidado de casa y niñas huérfanas de madre, se precisa, Santiago del Estero 1102.

SE NECESITA UNA SIRVIENTA PARA corta familia, Mariano Acosta 110, Avellaneda. v19

SIRVIENTA SOLA CON CAMA, SE NEcesita, que sepa algo de cocina, sueldo 40 $, Corrientes 1671.

SE NECESITA SIRVIENTA PARA corta familia, para el campo, estación Bernal; tratar Lavalle 1451.

SE NECESITA SIRVIENTA ASEADA, por la mañana solamente, tratar desde las 9 a. m., Lavalle 1045, piso 1o. dcha.

SIRVIENTA SE NECESITA CON RECOmendación para corta familia, Alsina 1761.

SE NECESITA SIRVIENTA JOVEN que sepa cocinar, con recomendaciones, Uriarte 2279 (Palermo).

SE NECESITA UNA COCINERA O PAra otro trabajo, y otra para lavar dos días, Moreno 1931.

SE NECESITA SIRVIENTA QUE entienda de cocina, tratar Azcuénaga 687, de 8 á 2. v10

SE NECESITA UNA SIRVIENTA DE 14 á 16 años para servicio de una señora sola, Cangallo 2049.

SIRVIENTA PARA TODO TRABAJO menos cocinar, se precisa, Corrientes 687, de 12 á 2 p. m.

SE NECESITA COCINERA PARA CORTA familia, sea italiana ó francesa, presentarse de 8 á 12, Provincias Unidas 2180. v19

SE NECESITA SIRVIENTA HONRADA y aseada para todo servicio de matrimonio solo, buen trato, Brandzen 1531, entre Montes de Oca y Hornos.

SE NECESITA SIRVIENTA LIMPIA Y trabajadora que entienda de cocina para casa chica, buen sueldo, menos gallega, Carlos Calvo 540 antes Europa.

SIRVIENTA SE NECESITA PARA CORtísima familia, buen trato y buen sueldo, inútil presentarse sin saber su obligación, Victoria 1438, dep. 24. v22

SIRVIENTA PARA TODO SERVICIO DE dos personas se necesita, sueldo 35 $, Artes y Oficios 260, Almagro, de 10 en adelante.

SIRVIENTA FORMAL Y RECOMENDADA para casa de dos personas, se prefiere italiana, con cama, se necesita, Bogotá 3080, Flores. v18

SIRVIENTA FORMAL Y DE CONFIANza que sepa lavar y ayudar algo en la cocina, se precisa con cama, hay otra mucama, Lima 1591, buen trato y buen sueldo. v18

SIRVIENTA CON CAMA, QUE ENTIENda de cocina, para corta familia, se necesita, con buenas recomendaciones, sueldo 40 $, se paga el tren, para ir á tratar calle Humberto I 854, en Morón F. C. O. v18

SERVICIO DOMESTICO OFRECIDO

AMA DE LECHE, RECIEN VENIDA, joven, se ofrece, San Juan 1643. v18

AMA LECHE de 4 meses, RECOMENDAda, se ofrece, Alberti 658. v19

AMA SE OFRECE PARA CRIAR UN chico en su casa, Gallo 1516. v19

AMA CON BUENA LECHE SE OFRECE, Maipú 781, dep. 11. v18

AMA CON ABUNDANTE LECHE DE 11 meses se ofrece, Güemes 3144. v20

AMA PARA CRIAR EN SU CASA SE ofrece, Santa Cruz 176. v19

APRENDIZAS MODISTAS DE SOMBREros, se necesitan, Callao 296. v18

AMA PRIMERIZA DE 40 DIAS SE ofrece Canning 1436. v10

AMA DE LECHE SE OFRECE PARA criar un chico en su casa, Maza 1243. v19

AMA PRIMERIZA SE OFRECE PARA criar en su casa, no tiene chico, Talcahuano 77.

ALBERTI 1571, AMA SE OFRECE CON certificado de la Asistencia Pública, primeriza, leche abundante. v18

AMA PARA CRIATURA DE DESPECHO se ofrece, Maturín 475, entre Cayena y Panamaribo.

AMA española, LECHE DE 13 MESES, cuidaría un niño en su casa, Panamaribo 3474. v18

AMA DE LECHE SE OFRECE PARA criar en casa del niño, prefiere casa inglesa, Cuyo 2358, pieza 19. v18

AMA DE LECHE JOVEN ITALIANA se ofrece para criar chico en su casa, Balbastro 137, Avenida La Plata. v19

AMA CON RICA Y ABUNDANTE LEche, desea niño ó niña para criarlo en su casa, Frías 364, señora María. v19

AMA PRIMERIZA, SIN CHICO, LECHE buena y abundante, se ofrece para criar en su casa, Lavalle 1860. v20

AMA SE OFRECE PARA CRIAR CHICO en casa, leche fresca y abundante calle Larrea 466. v20

AMA española, CON LECHE DE 4 MEses y certificado de la Asistencia Pública se ofrece, Venezuela 248. v19

AMA SE OFRECE, ITALIANA, PARA criar en su casa, con certificado médico, Jujuy 949. v19

AMA española, PRIMERIZA, CON LEche de dos meses y certificado de la Asistencia Pública se ofrece, Venezuela 1117 pieza 2.

AMA SE OFRECE PARA CRIAR UN chico en su casa, leche de 2 meses, con certificados de la Asistencia, se le hará buen trato, Cochabamba 256. v22

AMA PRIMERIZA, española DE 22 años con leche de 3 meses y abundante, tanto para la casa del niño como para afuera, sin chico, se ofrece, Rioja 657, pieza 19. v19

COCINERA Y MUCAMA, SE OFRECEN juntas, buena presencia, Chile 1920.

COCINERA SE OFRECE PARA MATRImonio, Bermejo 286. v18

COCINERA DE PROFESION, SE OFREce, Juncal 1306.

COCINERA SE OFRECE DE PROFEsión, Maipú 359.

COCINERA SE OFRECE PARA COCINA sencilla ó mucama, B. Mitre 2509.

COCINERA Y MUCAMA SE OFRECEN para casa de familia, Chacabuco 667.

COCINERA O MUCAMA SE OFRECE para corta familia, Victoria 2064, pieza 19.

COCINERA SE OFRECE, TRATAR Méjico 1365. v19

COCINERA DEL PAIS SE OFRECE buena, Humberto 1844, pieza 8.

COCINERA BUENA Y FORMAL OFRÉcese, Estados Unidos 1672.

COCINERA SIN CAMA SE OFRECE, B. de Irigoyen 1422.

COCINERA SE OFRECE, C. PELLEgrini 1395. v19

COCINERA SE OFRECE CON RECOmendación, Tacuarí 275. v19

COCINERA ARGENTINA SE OFRECE con cama, Salta 185.

COCINERA SE OFRECE, FORMAL, Bolívar 370.

COCINERA DE PROFESION SE OFREce con recomendaciones, Pasco 494.

COCINERA CON RECOMENDACIONES se ofrece, Solís 1031.

COCINERA COMPETENTE SE OFRECE, Brasil 1755.

COCINERO DE PROFESION SE OFRECE buenos informes, Pueyrredón 1194. v21

COCINERA española SE OFRECE CON buenas recomendaciones, sin cama, Independencia 1551.

COCINERA DE PROFESION, ITALIANA, recomendada, se ofrece, sin cama, Cuyo 1551.

COCINERA FORMAL ITALIANA OFRÉcese competente con retiro, Quito número 4026, Almagro. v19

COCINERA, MUCAMA, PARA CASA de corta familia se ofrece, con buena recomendación, Perú 858. v19

COCINERA SE OFRECE DEL PAIS PAra la cocina solo, Provincias Unidas 547, pieza 8, Caballito. v20

COCINERA Y MUCAMA PARA CORTA familia, con buenos informes, se ofrece Paraguay 944.

COCINERA FORMAL SE OFRECE CON una hija para mucama, de 16 años, Pichincha 1463, pieza 2.

COCINERA Y OTROS QUEHACERES, italiana, que sabe bien su obligación y tiene óptimas referencias se ofrece, pide pieza para el marido, por carta ó personal, Iraia 131, Barracas. v19

COCINERO DE PROFESION, EXTRANJERO, con larga práctica en este país, muy bien recomendado se ofrece, dirigirse "Maestro" 25 de Mayo 438.

JOVEN PARA MUCAMO O PORTERO con buena recomendación, se ofrece, á F. Sarmiento, E. Unidos 854. v20

LAVANDERA SE OFRECE POR MES, sin cama, 24 de Noviembre 122. v19

LAVANDERA SE OFRECE POR DOS días, Venezuela 2953, pieza 21. v19

LAVANDERA SE OFRECE POR DIA, particular, Lima 150, segundo patio.

LAVANDERA SE OFRECE POR DIA, calle San Juan 1256, al fondo.

LAVANDERA Y PLANCHADORA PARA ropa de señora se ofrece por día ó por semana Culpina 343, Flores.

LAVANDERA Y PLANCHADORA, SE ofrece para casa de familia, con cama, Laprida 676. v19

MUCAMA SE OFRECE, tratar DEFENSA 324.

MUCHACHO SE OFRECE DE 18 años, calle Tucumán 867.

MUCAMA SE OFRECE, VENEZUELA 1468 pieza 6.

MUCAMA española SE OFRECE, DE toda confianza, Venezuela 1933 p. 36.

MUCAMA SE OFRECE, RECOMENDAda, B de Irigoyen 757 pieza 8.

MUCHACHA JOVEN PARA LA COCINA sencilla se ofrece, Chile 1427.

MUCAMA CON BUENAS RECOMENDAciones se ofrece, Alsina 1348, pza. 23.

MUCAMA O niñera SE OFRECE PARA corta familia, Victoria 2054, pieza 19.

MUJER FORMAL PARA CUALQUIER trabajo se ofrece, Bolívar 731.

MUCAMA O niñera JOVEN SE OFRECE, Perú 652.

MUCAMA SE OFRECE CON RECOMENdaciones, Humberto I 1740.

MUCAMA SE OFRECE PASCO 158. v18

MUCAMA DE ADENTRO O GENERAL, se ofrece, formal, Suipacha 1116.

MUCAMA SE OFRECE GENERAL, Buen Orden 1603.

MUCAMA ARGENTINA COMPETENTE, se ofrece para adentro, B. Mitre 2599.

MUCAMA SE OFRECE PARA TODO trabajo menos cocina, Perú 1382. v19

MUCAMA SE OFRECE, DE ADENTRO, Bolívar 866, p. 27.

MUCAMA DE ADENTRO SE OFRECE, Solís 316.

MUCAMA española SE OFRECE, CHACAbuco 667.

MATRIMONIO JOVEN SE OFRECE PAra mucama y cochero, Moreno 1753. v18

MUCAMA FRANCESA BIEN RECOmendada se ofrece, Billinghurst 1669. v21

MUCHACHO SE OFRECE PARA CUALquier trabajo, Tramway 1840, Flores. v19

MUCHACHOS RECIEN LLEGADOS, se ofrecen para todo trabajo, Santiago del Estero, 151.

MUCAMA Y COCINERA DESEA COLOcación, juntas, buena presencia, Independencia 2270, depart. 1.

MUCAMA DE COMEDOR, FRANCESA, se ofrece para poca familia, sabe su obligación, Defensa 1072.

MUCHACHO DE 19 años SE OFRECE 2 ó 3 horas por la mañana para limpieza ú otro trabajo, Méjico 1166, pieza 8.

MUCAMO SE OFRECE CON FRAC Y buenos informes, Venezuela 848.—M. Pérez.

MATRIMONIO JOVEN, español se ofrece para el trabajo de una casa, saben de cocina los dos, Chacabuco 117, L. S.

MUCAMA DE ADENTRO O niñera SE ofrece, con recomendaciones, sabe su obligación, Piedras 883.

MATRIMONIO JOVEN SE OFRECE quintero y jardinero y buena cocinera, Charcas 2130.

MUCHACHA SE OFRECE PARA CASA de pensión, Lavalle 1177, 2o piso, pieza 15. v19

MUCHACHA PARA MUCAMA GENEral de corta familia se ofrece, Rivadavia 2559.

MUCHACHA SE OFRECE DE 17 años para corta familia, ó mucama de adentro Martín García 232.

MATRIMONIO SE OFRECE PARA cuidar un niño en su casa, San Eduardo 2147, Flores.

MUCAMA ITALIANA PARA HOTEL SE ofrece muy práctica, con excelentes informes, Rivera 246.

MATRIMONIO español SIN HIJOS se ofrece, él portero ó mucamo, ella buena cocinera con buenas recomendaciones, Venezuela 2292.

MATRIMONIO O CASA DE CORTA FAmilia se ofrece, mucama con buenas recomendaciones, sueldo 40 $, Guatemala 367. v19

MUCAMA SE OFRECE EN CAMBIO DE pieza y comida para el marido y poco sueldo, tienen recomendaciones, Pasaje Sarmiento 47, altura Rivadavia 2600. v19

MUJER DE BUENA CONDUCTA SE ofrece para trabajar medio día en quehaceres, por carta ó personalmente, Agrelo 3345. v19

MATRIMONIO ORIENTAL JOVEN SE ofrece para el campo, él quintero ó manejar coche y ella cocinera, bien recomendados, Perú 1469. v19

MATRIMONIO RECIEN LLEGADO JOven sin hijos, español, bilbaíno, desea colocarse, ella sabe todo trabajo de casa, Alsina 1875. v19

MUCAMA SE OFRECE, CON BUENAS recomendaciones y una muchacha para niñera y otros quehaceres, Méjico 659, pieza 24.

MATRIMONIO ARGENTINO CON HIJO de 11 años, útil para algún trabajo, ella cocinera, el marido práctico en trabajos de estancia para el campo se ofrece con referencias buenas, Rivadavia 4364. v19

MUCAMO DE BUENA PRESENCIA E inteligencia, con certificado de buena conducta, se ofrece para mucamo ó portero, sabe manejar ascensor, edad 19 años, Estados Unidos 2793.

MATRIMONIO, SE OFRECEN COCInera y mucamo ó portero ó cualquier trabajo, saben bien su obligación, tiene recomendaciones Humberto I 1267, pieza 11. v19

MATRIMONIO SE OFRECE PARA CASA particular honrado, con recomendaciones de las casas donde han prestado y prestan servicio; el marido portero ó mucamo, la señora mucama de acomodo ó costurera, con máquina de coser, bordar, y hace toda clase de labores; piden buen trato, sueldo 120 $, dirigirse personalmente, Cuyo 2202, M. F. v19

Niñera PRACTICA SE OFRECE DE 16 años, Martín García 232.

Niñera, SE OFRECE THAMES, 1702.

OFRECESE MATRIMONIO SIN HIJOS para cuidar un chico de despecho, calle Salta 1209.

OFRECESE señora española DE 45 años é hija de 28, ella para encargarse del gobierno de una casa ó cocina; y él para mucamo, portero ú otra cualquier ocupación, van al campo; buenos informes, General Urquiza 1277. v19

PARA MUCAMA QUE ENTIENDE DE cocina y sabe lavar, Viamonte 947.

PORTERO JOVEN DE BUENA PRESENCIA, desea casa de departamentos, Salta 423. v20

SIRVIENTA PARA TODO TRABAJO SE ofrece, Defensa 729.

SE OFRECE SIRVIENTA española PARA matrimonio solo, Tacuarí 1450.

SE OFRECE SIRVIENTA PARA TODO trabajo menos cocina, Perú 973.

SIRVIENTA SE OFRECE QUE ENTIENde de cocina, Salguero 165.

SIRVIENTA JOVEN SE OFRECE PARA casa de corta familia, Cangallo 2985.

SE OFRECE UNA señora PARA DAMA DE compañía, Callao 1313. v19

SE OFRECE MUCHACHA española PAra mucama, Espinosa 886, Caballito.

SIRVIENTA española, RECIEN VENIDA se ofrece, Tacuarí 700.

SE OFRECE AMA DE LECHE, ITALIAna, Cangallo 2035, pieza 8.

SIRVIENTA SE OFRECE PARA TODO trabajo Bulnes 60.

SE OFRECE COCINERA española, PARA corta familia, Chile 1056.

SE OFRECE COCINERA ITALIANA, Cochabamba 2172.

SIRVIENTA española SE OFRECE, calle Bermejo 235.

SIRVIENTA SE OFRECE PARA matrimonio solo, Ayacucho 365, pieza 12.

SE OFRECE SIRVIENTA PARA TODO trabajo, Paso 58.

SE OFRECE LAVANDERA española, Venezuela 1468, pieza 18.

SIRVIENTA JOVEN SE OFRECE PARA corta familia, Méjico 659, pieza 21.

SE OFRECE SIRVIENTA PARA TODO trabajo, San Juan 221.

Señora SE OFRECE SABE UN POCO de cocina, Defensa 845.

SE OFRECE SIRVIENTA PARA BELgrano, francesa, Vidal 2647.

SIRVIENTA FORMAL SE OFRECE PAra todo trabajo, Santiago del Estero 233

SE OFRECE MUCAMA española DE 19 años, Pueyrredón 1142.

SIRVIENTA SE OFRECE PARA MATRImonio solo, Armonía 334, dep. 4.

SE OFRECE SIRVIENTA, ENTIENDE de cocina, Estados Unidos 352, pieza 13.

SE OFRECE UNA SIRVIENTA PARA todo trabajo, Entre Ríos 1077. v19

SE OFRECE MUJER FORMAL PARA todo trabajo, Córdoba 2147.

SE OFRECE señora FORMAL PARA TOdo servicio, Carlos Calvo 1157. v19

SE OFRECE MUCAMA DE BUENA PREsencia, Carlos Calvo 1152.

SE OFRECE UNA señorita PARA MUCAma ó niñera, Humberto I [illegible], pieza [illegible]. v19

SE OFRECE MUCAMA DE ADENTRO con buenos informes, Carlos Calvo 2270. v19

SE OFRECE COCINERA ITALIANA DE profesión, con muy buenas recomendaciones, calle Bolívar 336.

SE OFRECE MUCAMA JOVEN DE [illegible] años vasco-española, sabe bien su obligación, Lavalle 1472. v19

SE OFRECE COCINERA española CON buena recomendación, de profesión, sabe hacer fiambres y postres, Perú 985.

SIRVIENTA PARA TODO TRABAJO persona formal se ofrece con buenas recomendaciones, Bolívar 365.

SE OFRECE UNA señora VIUDA COMO mucama, y principalmente en costuras, habla francés, Salta 377. v21

SE OFRECE MUCHACHA PARA CORTA familia, en el barrio de Palermo, Arévalo 2065. v19

SE OFRECE SIRVIENTA PARA CORTA familia ó matrimonio, solo, Méjico 1242, pieza 27.

SIRVIENTA SE OFRECE PARA MATRImonio solo, con buenas recomendaciones ó mucama general, Paraná 736.

SE OFRECE MUCAMA GENERAL PARA corta familia, con buenos informes, Montes de Oca 1277, B. al Norte.

Señorita SE OFRECE PARA MUCAMA ó sirvienta, recién venida, personalmente ó por carta, Victoria 430, pieza 36, M. C.

SE OFRECE COCINERA ARGENTINA para la cocina, sola, con retiro, Méjico 2029.

SE OFRECE señora FORMAL CON UN niño, para todo trabajo y entiende de cocina, Luna 573. v20

SE OFRECE MUCAMA GENERAL O DE adentro ó para todo menos cocina, con buenas recomendaciones, Moreno 3207.

Señorita ARGENTINA SE OFRECE para servicio de corta familia de personas mayores, menos cocina, R. Peña 1683.

SE OFRECE COCINERA O MUCAMA para corta familia, para familia extranjera, Venezuela 1421.

Señora SE OFRECE PARA TODO TRAbajo, menos cocina, Chacabuco 764 pieza 8.

SE OFRECE COCINERA ITALIANA, JOven, sin cama, con buena recomendación, Pozos 347.

SE OFRECE MUCAMA PARA TODO trabajo sencillo, con recomendaciones, Esmeralda 649.

SE OFRECE MUCAMA O SIRVIENTA para matrimonio ó familia decente, Viamonte 1122.

SE OFRECE MUCAMA DE BUENA PREsencia, ó cocinera que sabe su obligación, Provincias Unidas 2583.

SE OFRECE SIRVIENTA española QUE sabe un poco de cocina y muchacha se ofrece para todo trabajo, Cabello 302.

SE OFRECE COCINERA DE LA PROvincia, solo para cocina, sueldo 50 $, Patagones 2082. v19

SE OFRECE SIRVIENTA CON UN CHIco de 4 años para matrimonio ó corta familia, Chile 884, pieza 12. v19

SE OFRECE MUCAMO PARA TODO trabajo ó portero, buenas recomendaciones, Cuyo 4477. v19

SE OFRECE MUCHACHA PARA TODO servicio de corta familia, Estados Unidos 314.

SE OFRECE MUCHACHA española PAra mucama de 16 años, sabe bien su obligación, Libertad 979.

SIRVIENTA SE OFRECE PARA TODO trabajo, tratar por carta ú otras referencias, Tucumán 1565, pieza 11.

SE OFRECEN DOS HERMANAS PARA mucamas se prefiere juntas si es posible, Humberto 1536. v19

SE OFRECE UN MUCHACHO DE 14 años recién venido de España, para casa particular ó fonda, Armonía 2524.

SE OFRECE JOVEN española, DE toda confianza, para el servicio de corta familia, Victoria 1558, pieza 3.

SE OFRECE señora PARA CRIAR 1 O 2 niños de despecho, Colombres 1063, depart. 10. v19

SE OFRECE señora FORMAL, COMO para lavar y planchar, para casa de familia, Alsina 244.

SE OFRECE MATRIMONIO PARA QUINtero ó para cuidar animales, sabe campo, Catamarca 123.

SIRVIENTA FORMAL SE OFRECE PARA unas horas del día, B. Mitre 1468, departamento 3.

SIRVIENTA española RECIEN LLEGAda, de 17 años se ofrece para todo trabajo, Cabrera 3474.

SE OFRECE señora FORMAL PARA trabajar de 7 á 3, para cocina sencilla ó otros quehaceres; tratar San Juan 896.

SIRVIENTA SE OFRECE PARA TODO trabajo y sabe de cocina, de 15 años, Méjico 658, pieza 24.

SE OFRECE COCINERA SERIA PARA corta familia, con buenos informes, Tucumán 971.

SE OFRECE señora FORMAL PARA TODO trabajo, entiende un poco de cocina, Tacuarí 431.

SE OFRECE MUCAMA PARA CORTA familia, tiene recomendaciones, por carta ó personalmente, Matilde Cottarello, Bolívar 731 pieza 3. v19

SE OFRECE MATRIMONIO VASCO NAvarro, joven, sin hijos, ella para mucama y él para todo trabajo, con recomendaciones, Lima 1763. v19

SE OFRECEN DOS MUCAMAS PARA hotel, prácticas, con buenos informes desean colocarse, juntas, tratar Maipú 972, pieza 19. v19

SE OFRECE señora FORMAL DEL país para cocina sencilla ó para planchar ropa de señora en casa particular, Suipacha 1194.

Señora FORMAL CON BUENAS RECOmendaciones y una nena de 4 años, se ofrece para servir á una ó dos personas, ó á matrimonio solo, Venezuela 2549.

SE OFRECE SIRVIENTA PARA CASA de pensión ó hotel ó casa particular ó café tratar personalmente, Bartolomé Mitre 1391.

SIRVIENTA O MUCAMA se OFRECE para todo trabajo ó para comedor ó de adentro, ó niñera, con recomendaciones, Paraná 1058. v20

SE OFRECE señora PARA LAVAR Y planchar por día, en casa de familia ó en restaurant, dirigirse por carta, Avenida Mitre 687, 4 M. M., Avellaneda.

SE OFRECEN señoras FORMALES COCIneras y lavanderas, saben bien sus obligaciones, limpias y aseadas en sus trabajos para casa de comercio, Uruguay 548.

Señora vasco-española SE OFRECE PAra guardarropa de hotel ó señora de compañía atendiendo también la costura y alguna labor de casa, Defensa 806, P. B. v19

Señora DISTINGUIDA, CON MUY BUEnas recomendaciones se ofrece como dama de compañía ó para el gobierno de una casa de familia, sabe muy bien su obligación, tratar Tucumán 971, comedor. v19

OFICIOS DIVERSOS PEDIDOS

ASERRADOR PARA SIERRA DE carro se necesita, Matheu 1768.

APRENDIZA SE PRECISA PARA VEStidos, se da sueldo, Charcas 4167.

APRENDIZA ADELANTADA MODISTA se necesita, Tarija 4078. v19

APRENDICES POSTICEROS, FALTAN ganando, Rivadavia 4151.

APRENDIZ GRABADOR SE PRECISA B. Mitre 686.

APRENDIZAS MODISTAS DE SOMBREros, se necesitan, Callao 296. v20

APRENDIZ MECANICO (DENTISTA) se necesita, Cerrito 663, 1er. patio.

APRENDIZ CORTADOR ADELANTADO de calzado se necesita, Rivadavia 244[illegible]

APRENDIZAS MODISTAS ADELANTADAS se precisan, Defensa 918.

APARADORAS, TRABAJO FINO Y ENtrefino preciso, Quito 4248.

APRENDIZ SASTRE ADELANTADO necesito, Bolívar 693. v19

APARADOR MEDIO OFICIAL Y aprendiz, necesito, Bustamante 3169.

APRENDIZAS MODISTAS DE VESTIdos se necesitan, Paraná 1130.

ALBAÑILES OFICIALES SE PRECISAN Santa Fe 3029.

APRENDIZA MODISTA DE VESTIDOS con sueldo necesitan Cangallo 2060.

APARADORES MEDIO OFICIALES y aprendices se necesitan, Paso 355.

APARADORAS PARA TRABAJO FINO DE criatura se necesitan, Pavón 3029.

APARADORAS de señora, ENTREFINO se necesitan, San Juan 3733.

APRENDIZ ADELANTADO HERRERO se precisa, Pueyrredón 679.

APRENDIZ GRABADOR SE NECESITA Carril, 69, altura Corrientes 4700. v19

APARADORES PARA CALZADO FINO medio finos se precisan, Cuyo 1112. v18

APRENDIZA MODISTA DE VESTIDOS se necesita, Esmeralda 954, dep. M. v19

APRENDIZAS Y MEDIO OFICIALAS lenceras se precisan, Viamonte 11[illegible] dep. 5. v19

APRENDIZA Y APRENDIZA ADELANtada de gorritas de bebé se precisan, se les paga, 24 de Noviembre [illegible]

OFICIOS DIVERSOS PEDIDOS

ZAPATERO SE NECESITA MEDIO OFIcial ó muchacho adelantado. Humberto 1º 2284. v20

ZAPATEROS: SE NECESITAN PARA compostura y nuevo, Castro Barros 814.

ZAPATERO OFICIAL O MEDIO OFIcial de clavado preciso, se le casa y comida. Gurruchaga 395, almacén.

ZAPATEROS SE NECESITAN DE HOMbre para cosido y punteado, se paga bien, se da trabajo todo el año. Santa Fe 3475. v20

ZAPATEROS OFICIALES Y MEDIO oficiales y aparadoras de criatura y medio oficial cortador se necesitan. Cochabamba 3887. v19

ZAPATEROS SE NECESITAN PARA LA campaña, unos para clavado en bronce y armadores de uruguayos otros mayores, formales, casa y comida; aquí Lima 1171 ó Suipacha Chacabuco B. A. v27

ZAPATERIA S. RIGAU, CANGALLO 780, se necesitan armadores de semillado y colocar suelas para calzado de hombre y señora, trabajando dentro ó fuera del taller; oficiales de hombre, cosido á mano y de señora, Luis XV, escarpín, traer muestra.

OFICIOS DIVERSOS OFRECIDOS

Albañilería EN GENERAL, REFACCIOnes y pintura barato, Perez, Pozos 714. v19

A 2.50 $ POR MILLARES SE HACEN direcciones, caligrafía clara, S. U., Paraguay 1485. v20

Albañil, MAESTRO A CONTRATA, trabajos sin demora, Castro Barros 784, Ramírez. v19

A 25 cts. METRO, ENCERO LUSTRO pisos, limpio casas en general, Maipú 472 U. T. 914, Avenida. v20

Albañil COMPETENTE REMIENDOS Y pinturas, barato se ofrece, Argerich 528, Flores. v18

AYUDANTE DE MAYORDOMO PRACTIco, con buenas recomendaciones, se ofrece para estancia, de agricultura ó ganadería. Joc. Woehr, 25 de Mayo 459. v19

CAPATAZ albañil, SE OFRECE, ESCRIbir F. G., Conde 1849, Belgrano. v19

CARRERO SE OFRECE, SABE SUS obligaciones, Billinghurst 1466. v18

CABALLERIZO DE PROFESION se ofrece, bien recomendado, Charcas 1336. v18

CARPINTERO SE OFRECE COMPEtente en obra blanca, Quirandies 53. v18

COCHERO RECIEN LLEGADO DE EUropa, se ofrece para casa particular, dirigirse B. R., Yapeyú 878. v19

CHAUFFEUR JOVEN Y PRACTICO EN la mecánica, se ofrece, con libreta D. Valot, Libertad 1276. v19

COCHERO SE OFRECE PARA CASA particular ó corralón, dirigirse por carta ó personalmente, Callao 1500, Z. L. v19

CORTADOR SASTRE DIPLOMADO, SIN pretensión, se ofrece para ciudad ó campo, Azcuénaga 243. v18

COPIAS Y ESCRITOS, FOLLETOS, MEmorias, se entrega en 24 horas, Tacuarí 53. v20

CARPINTERO COMPETENTE PARA dirigir trabajo y hacer composturas se ofrece, por carta San Juan 471.

CORRECTOR PARA IMPRENTA O ayudante, se ofrece, persona competente, dirigirse á iniciales A. P., Cerrito 56. v20

CORTADOR SASTRE DE MEDIDA SE ofrece, es práctico sabe dirigir taller de oficialidad y pompiers. Pozos 100.

CORTADOR SASTRE DE HOMBRE Y de señora se ofrece, dirigirse solamente por carta, Venezuela 854, M. F. v19

CARPINTERO SE OFRECE PARA TOdo trabajo; muy competente y buenas recomendaciones y se contrata por su cuenta; Uruguay 767. v19

CHAUFFEUR COMPETENTE, SE OFRECE, hombre formal de 36 años, tiene hija de 17 años para mucama, buenas referencias y persona que lo garantiza, Viamonte 202. v18

DEPENDIENTE DE ALMACEN OFRECESE formal, Perú 700, almacén.

DESEA EMPLEARSE UN HOMBRE sin pretensiones, R. L. L., Pichincha 1237.

DEPENDIENTE DE ALMACEN SE ofrece, ciudad ó campaña, Pavón 1599.

DEPENDIENTE DE ALMACEN, MUY práctico se ofrece, ciudad ó campaña; por carta, á J. R., Av. de Mayo 1111.

DEPENDIENTE MUY PRACTICO PARA almacén se ofrece con buenas recomendaciones, Carlos Calvo 4101.

DEPENDIENTE DE 17 años, PRACTICO para almacén y despacho de bebidas, se ofrece, Defensa 740.

DEPENDIENTE DE ALMACEN, FERREtería, corralón se ofrece para la campaña, recomendaciones á satisfacción, Lima 165.

DEPENDIENTE DE ALMACEN Y DEmás ramos, práctico se ofrece para dentro ó fuera de la capital, donde ha estado tiene quien abone, por carta á J. M. Alsina 944. v15

EMPLEADO JOVEN, CONOCIENDO contabilidad, se ofrece para ayudante de escritorio por carta J. Z., Paraguay 1300. v19

EMPLEADO español DE 18 años, DESEA colocarse en casa de comercio, sabe escribir y leer y libro de cuentas Pavón 1599

ELECTRICISTAS MECANICOS, DOS MUY competentes se ofrecen á ingeniero, empresarios ó particulares, dirigirse á Andresen, Balcarce 187, Villa Klein, Ballester. v18

EMPLEADO SERIO Y ACTIVO Y JOVEN práctico en estaciones, puerto y en la ciudad se ofrece para casa industrial ó comercial, con certificado, por carta Laprida 640, J. M. Simioli. v18

ELECTRO MECANICO Y ENROLLADOR con buenas referencias, desea ocupar un puesto de capataz en la capital, dirigirse á F. M., Santa Rosalía 856, Barracas al Norte. v18

Español DE 32 años CON RECOMENDAciones de su honradez, se ofrece para peón de comercio, escritorio, oficinas, sereno, portero ó cualquier trabajo, Venezuela 2592, carta ó personalmente. v18

FOGUISTA CON CERTIFICADOS SE ofrece, Alberti 15. v18

FOGUISTA COMPETENTE, CON CERTIficado se ofrece, Inclán 32, Rafael Moreno. v18

FOGUISTA SE OFRECE CON CERTIFIcado de conductor por la inspección de máquinas de la armada nacional, y buenas referencias, S. V., Saavedra 884. v18

GASISTA OFICIAL SE OFRECE, entiende de timbres y luz eléctrica, calle Del Signo 25. v19

HOMBRE VASCO-español SE OFRECE con buenas recomendaciones para cobrador de negocio ó encargado de departamentos ó escritorios, Defensa 920. v19

HOMBRE FORMAL DESEA COLOCARse en casa de negocio de repartidor y otros trabajos, buenos certificados y recomendación, B. de Irigoyen 1064, A. Lava. v18

HERRADOR DE CABALLOS COMPEtente y sin pretensiones se ofrece para la ciudad ó campo, dirigirse á José Fernández, calle San Martín 176 en San Martín, F. C. B. A. y Rosario. v19

HOMBRE HONRADO Y TRABAJADOR español desea ocupación desde las 9 de la mañana á 6 de la tarde, sabe leer y escribir y tiene recomendaciones, por carta J. Rodríguez, Cangallo 1036. v18

HOMBRE CON 20 años DE PRACTICA en el comercio y competente en los ramos de almacén, ferretería ó loza, se ofrece para cualquiera de los ramos, San José 174.

JARDINERO español COMPETENTE, entendiendo de quinta se ofrece para ciudad ó campaña, Cochabamba 900. v19

JOVEN RECIEN LLEGADO DE PARIS desea empleo de negocio, sin pretensiones, Lavalle 1328.

JARDINERO-QUINTERO RECOMENDAdo se ofrece, Paso 1189, Lomas de Zamora. v10

JOVEN CON BUENA LETRA SE OFRECE para escritorio, dirigirse por carta á A. M., Iriarte 393. v18

JOVEN QUE ENTIENDE EL español Y alemán desea un empleo en casa de comercio, dirigirse á E. O., Poste Restante. v18

JOVEN español DE 18 años RECIEN llegado se ofrece para escritorio ó casa de comercio, con buenas referencias, Méjico 2983. v19

JOVEN español DE 17 años SE OFRECE como dependiente principiante de almacén, panadería ó otro trabajo análogo, M. González, Chile 1341. v19

JOVEN ITALIANO QUE FUE COBRAdor y cobrador se ofrece, para mandados de casa comercial ó particular, pretensiones modestas, Rivadavia 1254. v19

JOVEN español, INSTRUIDO, SE OFRECE para cuidar y educar niños, sin pretensiones, dirigirse á P. Ll., Estados Unidos 869. v21

JABONERO DE PROFESION SE OFREce especialidad en jabón marsellés y del país. Hago agua de lavandina, dirigirse á Jaime Carbonell, en La Plata, calle 42 entre 3 y 4 núm. 430. v18

JOVEN español RECIEN VENIDO, SAbe leer y escribir bien y matemáticas, tiene buena presencia, se ofrece sin pretensiones, tiene recomendaciones, 25 de Mayo 784. v18

JOVEN DE 25 años, HABLA FRANCES, italiano, castellano conoce contabilidad, sabe escribir á máquina y tiene hermosa letra, se ofrece para todo trabajo decente, buenas recomendaciones, por carta á Héctor A., Lavalle 369. v18

JABONERO COMPETENTE EN LA FAbricación de jabón amarillo del país, marsellés y otros y con todas las recomendaciones que sean necesarias, se ofrece para la ciudad ó campaña, dirigirse por carta ó personalmente á Jabonero, Cuyo 2183. v18

JOVEN ITALIANO SERIO CON 12 años de práctica comercial en Buenos Aires y provincia desempeñado dos mejores puestos hasta la fecha de gran confianza en dos importantes casas comerciales de ésta desearía empleo en casa comercial, escritorio ó empresas de cualquier ramo de importancia dando referencias de primer orden y á satisfacción. Escribir á Enrique José Atacama 1812. v18

OFICIOS DIVERSOS OFRECIDOS

JOVEN español DE 18 años, 3 de ellos de práctica en ésta, se ofrece para empleado de escritorio ó contabilidad, en casa de comercio ó fábrica, va al campo, con buena recomendación y sin pretensiones, por carta á L. L., Pasaje Yolanda 315, Caballito. v19

LIMPIO CASAS, ENCERO, LUSTRO PIsos á 20 ctvs. metro, Maipú 472, Unión Telefónica 914, Avenida. v20

LIMPIADOR SE OFRECE PARA LA limpieza en general de casas y negocios, especial para encerar y lustrar toda clase de pisos, precios módicos, B. de Irigoyen núm. 228. v22

MUCHACHO PARA MANDADOS DE EScritorio se ofrece, Bolívar 1230. v18

MOZO JOVEN, español, práctico para manejar carro de un caballo ó de 2, se ofrece, Canning 1642. v20

MUCHACHO español DE 17 años, SE ofrece para almacén ó peón de casa de negocio, Venezuela 2483.

LUSTRADOR DE MUEBLES, PIANOS, competente precios módicos, se ofrece, Billinghurst 271. v23

MUCHACHO PRACTICO PARA ALMAcén se ofrece, Brasil 19 puerto.

MUCHACHO SE OFRECE PARA LAVAcopas ú otro trabajo, Juncal 1658. v19

MUCHACHO ALGO PRACTICO EN ALmacén, se ofrece, San José 1234.

MUCHACHO SE OFRECE PARA ALMAcén, buenos informes, Pozos 719.

MUCHACHO SE OFRECE PRACTICO para almacén, Rodríguez Peña 356. v19

MUCHACHO RECIEN VENIDO SE ofrece para cualquier negocio, Alsina 2090. v19

MECANICO SE OFRECE PARA ESTANcia, con buenos certificados, por carta, J. Sparvoli, Herrera 1929. v20

MUCHACHO SE OFRECE PARA CUALquier casa de negocio y para aprender cualquier oficio presentado por sus padres, Lavalleja 714. v18

MINAS, SE OFRECE CATEADOR PARA explorar cualquier campo ó capataz de explotación, con buenas referencias, escribir en esta capital, Martín García 665, I. A. G. v20

MAQUINISTA O FOGUISTA CONDUCtor, joven se ofrece sin pretensiones para cualquier máquina á vapor, sabiendo de ajustador, algo de fragua y electricista, buenas recomendaciones, por carta ó personalmente, D. E., Catamarca 1132. v21

OFICIAL PELUQUERO COMPETENTE, se ofrece, Tacuarí 444. v19

OPERADOR DE BIOGRAFO SE OFREce con ó sin máquina, Ombú 225. v18

OFICIAL CARPINTERO SE OFRECE para estancia, con herramientas, San Juan 1202. v18

OFICIAL PELUQUERO COMPETENTE, persona seria de 32 años, soltero, capaz de dirigir el negocio se ofrece para el campo, con casa y comida, es inútil llamar si no paga 60 $ y viaje pago, es italiano, Paraguay 2378. v19

PINTURAS DE CASAS, SE ENCARGA Luján 352, esq. Defensa. v18

PEON FUERTE DE 22 años, español SE ofrece, Chile 867.

PINTURA GENERAL, LETREROS DE fierro 5 $ metro, telas 1.50, Caseros 2423. v24

PINTOR, EMPAPELADOR SE OFRECE, refacciones de casas, Humberto 1752. v20

PINTOR albañil, BLANQUEA FRENTE patio y refacciona barato, E. Unidos 1752. v18

PINTOR EMPAPELADOR, RECUADRAdor y albañilería, se ofrece, Saavedra 1122 Zenobio. v18

PINTO CASAS, PRECIOS MODICOS, empapelados, pinturas, G. Gimonery, Sáenz Peña 821. v19

PINTOR SE OFRECE PARA TODO trabajo perteneciente al ramo, San Juan 3032. v20

PEON SE OFRECE PARA TODO TRAbajo, entiende de marinero y algo pintor, dirigirse Inclán 32. v19

PINTOR Y EMPAPELADOR, PINTO Y blanqueo casas á precio módico, Corrientes 1516. v22

PINTOR EMPAPELADOR, A PRECIOS módicos, con 20 años de práctica, Rivadavia 2387. v20

PINTURA, DECORADO, EMPAPELADO bien hecho, precio regular, Marino, Venezuela 2326. v20

PLANCHADORA SE OFRECE POR DIA para casa de familia, Viamonte 867, departamento 1.

PINTURAS, EMPAPELADOS Y BLANqueos pedir precios á G. Laurencena, Estados Unidos 1401.

PROPAGANDAS SE RECIBEN EN EL muy acreditado salón de lustrar y cigarrería, Rivadavia 3267.

PINTOR EMPAPELADOR QUE TRABAje más barato no existe, pidan presupuesto para pintura, albañilería y refacciones á A. C. P., Cevallos 1973. v21

PINTOR ITALIANO PARA DECORACIOnes, recuadros, empapelado, blanqueos, pintar frente patio, refacciones de casa, se ofrece para ciudad ó campo, A. Guglielmo, Alberti 588. v18

PINTOR ALEMAN SE OFRECE, EMPApelar piezas desde 4 $; persianas desde 5 $; puertas desde 3 $, cielos rasos, lavar y pintar desde 4 $, fachadas con cemento y á precio módico, una casa se puede terminar en 7 ú 8 días, Braselmann y Cía., Rivadavia 2020, 2o., se atiende por correspondencia solamente. v19

REPARTIDOR CON CARRO Y CABAllo se ofrece para casa mayorista como almacén ú otro ramo cualquiera, Miriñay y Franklin, carnicería.

SE OFRECE MEDIO OFICIAL PINTOR al laque, Paraguay 671. v18

SE OFRECE MEDIO OFICIAL electricista, Talcahuano 343, dep. G. v18

Señorita SE OFRECE, COMO VENDEDOra, Camargo 1844. v19

SE OFRECE OFICIAL PELUQUERO muy competente, Maza 650.

SE OFRECE CARPINTERO PARA TODA clase de compostura y pisos, Victoria 1634 encargada. v18

Señorita VENDEDORA SE OFRECE con práctica y buenas referencias, Méjico 625. v18

SE OFRECE GUINCHERO COMPETENte para cualquier guincho, por carta, Chiclana 3360. v18

SE OFRECE MADRE E HIJA PARA cuidar un chico de un año para arriba, viudas, Luca 1720. v18

SE OFRECE MUY buena PRIMERA fantasía y estilo sastre, á prueba, cartas Adela Poll poste restante. v18

SE OFRECE PLANCHADORA PARA casa de familia, dirigirse por carta á M. J. Pasco 37 capital. v19

SE OFRECE MEDIO OFICIAL SASTRE, español, prefiere para el centro, Piedras 562.

SE OFRECE DEPENDIENTE DE ALMAcén práctico y recomendado, Constitución 1363.

SE OFRECE DEPENDIENTE DE ALmacén, joven y práctico, sin pretensiones, F. A., Mauro 3040. v20

SE OFRECE JARDINERO, QUINTERO, albañil, maneja coche, 20 años de práctica, buenas recomendaciones, Avenida La Plata y Santander 435.

Señor JOVEN CON BUENAS REFERENcias y capital en efectivo se ofrece para cualquier trabajo decente, P. B., Libertad 274. v19

SE OFRECE PERSONA COMPETENTE para dirigir un taller de sobremedida para zapatería ó pequeña fábrica, dirigirse por carta, Costa Rica 324. J. F.

SE OFRECE OPERADOR DE CINEMATOgrafo y conductor de automóviles, muchacho de 18 años, con buenos certificados, Rivadavia 1122. v18

SE OFRECE ORQUESTA, 6 MUSICOS Y un cantante bajo el nombre Masaniello, para las fiestas del Centenario ó dueño de restaurant y café, Belgrano 1645. v18

Señor MUY PRACTICO EN EL RAMO de muebles entiende de libros y que ha ocupado puestos de importancia en casas del ramo, se ofrece, por carta Lambaré 956. v19

SE OFRECE UN HOMBRE CON POCA familia, práctico é inteligente, para dirigir cualquier trabajo ó establecimiento en campaña, por datos Cangallo 2523, S. M. v19

SE HACE COMPOSTURA Y COLOCA campanillas eléctricas y se ocupa de todo trabajo en el ramo, precios módicos y trabajo esmerado, Corrientes 3001, se remiten los avisos por carta, Fernando Poli, electricista. v20

SE OFRECE JARDINERO-QUINTERO inteligente de profesión, entiende de todo trabajo de chacra y de árboles frutales, recomendado, dirigirse por carta ó personalmente, almacén de Antonio Cervotti, Monte Grande, ferrocarril Sud. v22

SE OFRECE HOMBRE FORMAL PARA trabajar en alguna fábrica de foguista, aserradero, fragua, arma molinos á viento es práctico en motores, tiene buenas recomendaciones, dirigirse B. de Irigoyen 160. v18

SE OFRECE, DESPUES DE 20 años DE negocio en Montevideo me ofrezco como capataz ó escribiente de hoteles y restaurants, con recomendaciones de todos los hoteles y restaurants de Montevideo y de muchas casas comerciales, entiendo mucho de cocina, por más datos dirigirse Larrea 848 en Buenos Aires ó en Montevideo á Antonio Morandi, calle Ituzaingó 88. v19

TAPICERO PARA CASAS PARTICULAres, ofrézco á precios sumamente reducidos, San Carlos 3420. v18

TAPICERO DE CONFIANZA, SE ofrece particularmente para cualquier trabajo de tapicería, Andes 1485.

PROFESIONALES PEDIDOS

CONTADOR HABIL, CAPAZ DE HACERse cargo de la contabilidad de una institución Bancaria, se necesita, indispensable referencias y garantías de 1er. orden con certificados de práctica en instituciones análogas, buen sueldo y porvenir asegurado, por carta solamente á Director, Maipú 273. v18

DEPENDIENTE DE FARMACIA MUY práctico y activo se necesita para el campo, se prefiere un joven italiano ó argentino únicamente. Por el primer tiempo se le pagarán 80 $ de sueldo y la comida. Más adelante depende de su actividad, honorabilidad y competencia. Se requieren certificados, dirigirse á Miguel Angel Cáceres, Farmacia Galeno, Las Varas, Pcia. de Córdoba F. C. C. S. F. v18

EMPLEADO BUEN CORRESPONSAL que escriba muy bien en máquina Underwood se necesita, sueldo 150 $ por mes; dirigirse dando detalles de práctica y referencias á Maquinista, poste restante. v18

INSTITUTRIZ INGLESA, QUE SEPA español, con buenas recomendaciones, se precisa, ocurrir Avenida de Mayo 715, los días hábiles de 3 á 5 p. m. escritorio del señor Iraizos. v19

MUSICOS DE BANDA SE PRECISAN, Saavedra 1133. v19

MAESTRO INTERNO, PARA PRIMEROS grados se necesita, Rivadavia 2354.

PROFESOR DE GRADO AUTORIZADO, se necesita, Defensa 757.

PROFESORA NORMAL SE NECESITA, Perú 79.

PERSONA FORMAL Y BIEN RECOMENdada, se necesita para llevar los libros en establecimiento rural, cerca la capital, tratar Argerich 369, de 8 á 10 a. m. v19

PROFESOR INTERNO SE PRECISA EN la casa de educación La Sarmiento, situada en el Rosario de Santa Fe, barrio Saladillo. v2m

PESOS 7 ORO DIARIOS, SI DESEA GAnar esta suma como agente de ampliaciones, escribanos en seguida. Catálogo, etc. gratis, Pioneer Portrait Co., 5614 P, Halsted St., Chicago, E. U. A. v14ja

PROFESOR AYUDANTE JOVEN, QUE haya cursado 3o. año Nacional ó Comercial, interno con buen trato, se necesita, si habla ó escribe francés mejor; por los primeros dos meses sueldo 40 $, con casa, ropa limpia y comida; meses siguientes 60 $; "Colegio Franco-Americano", San Antonio de Areco (F. C. C. A.). v20

SE PRECISA UN DEPENDIENTE IDOneo formal para hacerse cargo de una farmacia en el campo, dirigirse Droguería del Norte, Charcas 1241.

PROFESIONALES OFRECIDOS

AVISO: SE OFRECE ORQUESTA, 6 músicos y un cantante bajo el nombre Masaniello, para las fiestas del Centenario ó dueño de restaurant y café, Belgrano 1645. v18

CONSTRUCTORES, PLANOS 5 $ PARA Municipalidad, presupuestos, Campana 181, Flores. v19

CONTADOR DISPONE DE ALGUNAS horas, llevaría contabilidad, daría lecciones ó instrucciones para balances, arreglo de libros, etc. Por carta á C. L. Ferrand, Carlos Pellegrini 1051. v21

DIBUJANTE EN ARQUITECTURA, SE ofrece, Sadi Carnot 911. v18

DIBUJANTE PROYECTISTA DE arquitectura, hace cualquier trabajo, Paraguay 1081. v22

DIBUJANTE PROYECTISTA, HACE cualquier trabajo del ramo, con prontitud y precios módicos, B. Mitre 2574. v18

DEPENDIENTE DE FARMACIA SE ofrece para la ciudad, con preferencia de laboratorio, dirigirse Montes de Oca 1800. v18

DEPENDIENTE DE FARMACIA, MUY práctico con buenas recomendaciones, se ofrece, prefiere campaña, Rivadavia 3351. v18

DEPENDIENTE 2o. DE FARMACIA, práctico, colocado en Córdoba, se ofrece para campaña, por carta á V. S., Santa Rosa 225, Córdoba. v21

DR. CORDERO, MEDICO PARTERO, CUra las hemorragias y enfermedades de la matriz sin operación consultas de 12 á 3 p. m., Independencia 1615. v28

DOSCIENTOS PESOS SE REGALAN A quien proporcione empleo á hombre joven serio, referencias á satisfacción, tenedor de libros que conoce varios ramos de comercio y con garantía hasta 10.000 pesos. J. R. S., Casilla Correo 467. v20

FLAUTISTA SE OFRECE PARA orquesta, Estados Unidos 1446.

INSTITUTRIZ ALEMANA, HABLA INglés, francés competente en labores domésticas, ofrécese sin pretensiones, Rodríguez Peña 255 (bajos). v20

LINDOLFO DEBERNARDIS, MARTILLEro público, ofrece sus servicios en su escritorio, Cuyo 561, de 1 á 4 p. m. v22

MEDICO HUNGARO AUTORIZADO, DEsea puesto en campaña, M. N., Corrientes 353. v18

PARTERA A. ALBARRACIN, ESPECIAlista, consultas de 2 á 5, Piedras 1453. v20

PARTERA ALQUILA PIEZA A señora y parturienta, informes Córdoba 2061. v18

PARTERA ESPECIALISTA Martini, pensionistas, mayor reserva, de 1 á 3 p. m., Deán Funes 722. v20

PARTERA CANALE RECIBE PENSIOnistas, Independencia 2029, U. T. 1074, Libertad. v23

PARTERAS, señora SOLA RECIBE PENsionistas, de consultas, no hay chapas, Independencia 2789. v13

PARTERA JOSEFA F. DE NIGRO, ESpecialidad, consultas de 1 á 4 p. m. Libertad 1046. v2m

PARTERA FRANCESA M. SABOURIN, pensionistas, consultas de 1 á 4, Cangallo 948. v18

PARTERA—CAPURRO, ESPECIALISTA, recibe pensionistas, Independencia 1468, consultas de 10 á 3 p. m. v18

PROFESOR PRACTICO EN LA ENSEñanza, se ofrece, interno ó externo, va al campo, M. H., Carlos Pellegrini 80. v19

PROFESOR DE INGLES, GRADUADO de la universidad de Cambridge, se ofrece dirigirse por escrito á Profesor, Victoria 710, pieza 3.

PARTERA LEONARDI, ESPECIALISTA en partos, diplomada en Turín y Buenos Aires, recibe pensionistas, precio módico, consulta, Tacuarí 430. v18

REGENTE DE FARMACIA SE OFRECE, Charcas 2484. v21

Señora ALEMANA DESEA enseñar EN casa de familia á una ó dos niñas, música, labores y cosas del ramo, habla castellano ó italiano, va afuera, Berutí 477. v19

Señorita INSTRUIDA, QUE SABE EScribir á máquina y contabilidad, desea emplearse de cajera ó administración, buenas referencias, dirigirse T. T., C. Pellegrini 1282. v20

SE OFRECE POR HORAS PARA LLEVAR libros, arreglo de mal llevados, inventarios, balances etc. Enseño contabilidad particularmente, precios módicos, por carta á E. V., Córdoba 899. v18

TENEDOR DE LIBROS PRACTICO con referencias, se ofrece, á L. R., Rodríguez Peña 60. v27

TENEDOR DE LIBROS, PRACTICO, CON referencias y certificados, se ofrece, por horas ó fijo, L. G., Tacuarí 15. v22

TENEDOR DE LIBROS PRACTICO, SE ofrece para llevar contabilidad chica ó por hora, pretensión módica, D. R., Belgrano 2656. v18

TENEDOR DE LIBROS, LLEVA CONTAbilidades por horas desde 20 $ mensuales balances, inventarios, etc., por carta á Contador, Maipú 450. v29

TENEDOR DE LIBROS CON BUENAS referencias se ofrece para llevar contabilidades por horas, arreglo de libros atrasados á precios sumamente módicos, por carta á F. L., Santiago del Estero 648.

TENEDOR DE LIBROS DIPLOMADO, joven y activo, actualmente empleado y con buenas recomendaciones se ofrece para casa seria, por carta á F. D. Poblet Bolívar 1220. v18

TENEDOR DE LIBROS, BALANCEADOR público, arregla, lleva contabilidades; hace rápidamente balances, tasaciones, inventarios, liquidaciones etc., tramita arreglos, Referencias á satisfacción. Estados Unidos 2307. Teléfono Unión 2120, Mitre. v18

INSTRUCCION PUBLICA

A OBREROS enseñase A LEER, ESCRIbir y cuentas en 2 meses, S. Juan 1566. v18

A 10 $ FRANCES, INGLES, TELEGRAfía, taquigrafía, academia, Uruguay 276 (altos). v18

A 15 $ MENSUALES LECCIONES A DOmicilio por profesora normal, San José 1348. 18

ACADEMIA DE CORTE Y CONFECCION lecciones diurnas y nocturnas, diploma, San Juan 2909. v19

ARITMETICA PRACTICA Y RAZONADA enseña Coralio Pereira, profesor de matemáticas, Güemes 3824. v20

AÑOS LIBRES DEL COLEGIO NACIONAL Coralio Pereira, profesor de matemáticas, Güemes 3824. v20

ALGEBRA ELEMENTAL Y SUPERIOR, Coralio Pereira, profesor de matemáticas, Güemes 3824. v20

AL C. MILITAR, NAVAL, CLASES DE ingreso. Prof. L. Galicia, San José 249. v23

ARIT., ALG., GEOM., TRIG, FIS., QUImica é H. Nacional, años, términos C. Nacional, prof. L. Galicia, San José 249. v23

ACADEMIA DE CANTO DIRIGIDA POR la célebre artista profesora Francisca Ajino, estudio completo, Rivadavia 2539. v19

ASPIRANTES A MAESTRO O MAEStra para la provincia, preparación garantida, catedráticos especialistas, Tucumán 2173. v20

ALUMNOS!!! LITERATURA, FILOSOFIA, gramática, psicología, historia, instr. cívica, geografía, mitología, caligrafía, Rivarola, Lima 757, 2o. piso. v23

ACADEMIA DE IDIOMAS, UNION PROfesores Berlitz, B. Mitre 848 (antes Artes 324). Todos los idiomas, precios módicos. v27

A 10 $ AL MES, DAN CLASES DIARIAS de teneduría de libros á oro y papel, contabilidad, aritmética, correspondencia comercial y caligrafía, Rivadavia 2457, clases diurnas y nocturnas. v20

ARITMETICA, ALGEBRA, GEOMETRIA, física, química, idiomas, etc., lecciones particulares de los cinco años del Nacional, á ingreso al Naval, y Militar, Independencia 2541. v22

AL INSTITUTO DE enseñanza CORTE y confección, por el sistema más fácil, perfeccionado y elegante que se conoce, moldes y confecciones á medida. Salta 479, entre Belgrano y Venezuela. — M. y A. Castellini. v20a

ACADEMIA NACIONAL, FUNDADA EN 1904. Por 10 $ 5 materias: teneduría, aritmética, caligrafía, ortografía y máquina de escribir; se da diploma, Uruguay 276, altos. v18

ACADEMIA DE señoritas, FUNDADA EN 1904, por 10 $ 5 materias: teneduría, aritmética, caligrafía, ortografía, máquina de escribir; cajeras, vendedoras, se da diploma, Uruguay 276, altos. v18

ACADEMIA BERLITZ, FLORIDA 211 Y Callao 384, para la enseñanza de todos los idiomas, sociedad anónima, autorizada por el superior gobierno nacional, pidan prospectos y nueva tarifa, lecciones de ensayo gratis. v22

A 10 $ MENSUALES, CLASES NOCturnas de teneduría de libros á oro y papel, aritmética, álg., correspondencia, máquina, calig., taq., idiomas, etc. Expide diplomas, San Juan 1566, U. T. 180, B. Orden. v18

ACADEMIA MILITAR "SARMIENTO" San Juan 1566, U. T. 180, Buen Orden. Preparación garantida para los aspirantes al Colegio Militar. Pidan informes á los alumnos que de esta academia ingresaron á San Martín. Pupilos 70 $, externos 30. v18

ACADEMIA COMERCIAL MERCURIO, Rivadavia 2457, prepara en poco tiempo á tenedores de libros y da título del mismo á 10 $ al mes; recibe pupilos, medio y cuarto pupilos. Director: C. Pagano, contador calígrafo. Cursos diurnos y nocturnos. v27

ASPIRANTES A LOS TITULOS DE contador y balanceador público, que quieran prepararse para rendir examen en poco tiempo, dirigirse á L. Caraballo, contador y balanceador público. Nótese que bajo mi dirección han cursado sus estudios con éxito 78 alumnos, entre contadores y balanceadores. Cevallos 837. Programas gratis. Las clases de derecho están á cargo del doctor Ramilo, abogado. v18

ACADEMIA BERLITZ, LA UNICA VERdadera academia de idiomas es la de Avenida de Mayo 847, por ser The Berlitz Schools las únicas autorizadas por todos los altos gobiernos de los estados más poderosos del mundo entero, como Inglaterra, Francia (dirección general de las 320 sucursales Berlitz en París, 31 boulevar des Italiens), Alemania, Estados Unidos, etc. Todos los idiomas. Pídase la nueva tarifa. Advertencia: No existen sucursales en Buenos Aires. Unica dirección: Avenida de Mayo 847.

ACADEMIA ESPECIAL DE CORTE Y confección, Cangallo 1284, Unica en la capital que por su método de enseñanza basado en la verdadera práctica del corte garantiza la preparación de profesoras de corte; única también que enseña el dibujo de corte en las diversas transformaciones que exige la moda. La enseñanza comprende toda clase de prendas para señoras, señoritas y niñas y la confección de corsés. Por mes 10 $. Dirigida personalmente por la Sra. Modesta R. de Fuertes, profesora de reconocida competencia en este arte, enseñanza rápida para obtener el diploma. Pidan folletos explicativos. v10

A 10 $ MENSUALES EN LA "ACADEmia Mercantil Pagano" (única en la capital incorporada para todos los cursos á la Escuela Superior de Comercio de la Nación), se dictan lecciones diarias de teneduría de libros á oro y papel, cálculos mercantiles, aritmética razonada, álgebra, inglés, francés, castellano, caligrafía, etc. etc. Nótese: que esta Academia es la única que ha llegado á expedir á sus alumnos títulos de "Contador Público Nacional" y que también es la única autorizada por el S. G. N. para expedir títulos de "Perito Mercantil" é "Idóneo Tenedor de Libros". Clases diurnas y nocturnas. Se reciben pupilos, medio y cuarto pupilos. Director: Salvador V. Pagano, contador público nacional y autor del "Tratado Teórico-Práctico de Contabilidad y Teneduría de Libros" más completo de los publicados hasta la fecha, Uruguay 228, U. T. 548 (Libertad). v30

AL INSTITUTO PORRERA — IMPORtante establecimiento de enseñanza en todos los estudios pertenecientes á las señoras y señoritas, por los métodos más adelantados. Corte y confección con patente nacional y extranjera, sistema Porrera. Se garantiza en tres meses la enseñanza de Corte para obtener diploma. Cualquiera de las materias indicadas puede aprenderse con perfección en poco tiempo por estar dictadas por profesoras diplomadas y competentes.

Precio de las asignaturas, por mes:

Corte, confección y práctica	$ 15
Lencería en general	10
Bordados en todos estilos	10
Tejidos, deshilados, macramé	10
Labores de adorno y fantasía	10
Dibujo y pintura	10
Fotografía y ampliación	10
Arpa, piano y guitarra	10
Violín, mandolín y canto	10
Inglés, francés, italiano	10
Español, contabilidad	10
Ortografía, caligrafía, etc.	10
Urbanidad y cortesía	10
Escritura á máquina	10
Flores artificiales	10
Gimnasia médica y ortopédica	10

El Instituto Porrera se recomienda por su formalidad y método de enseñanza patentado. Se admiten internas, medio internas y externas. Pida programa, se manda gratis. Charcas 1108 esquina Cerrito. 1p

BACHILLERATO E INGRESO, CLASES diurnas y nocturnas. Consúltese la Unión Profesores, Moreno 2495. v30

CONSERVATORIO MENDELSSOHN, 8 becas, piano, mandolín, violín, matrícula gratis, Billinghurst 1411. v18

COLEGIO VICTOR HUGO, CORRIENTES 4261, incorporado, local espléndido para pupilos, medio pupilos y externos. v21A

COLEGIO ARGENTINO, enseñanza PRImaria y secundaria, idiomas, música, gimnasio, pupilos 25 $, Ayohuma 270, Lanús, F. C. S. v19

COLEGIO SARMIENTO, S. JUAN 1566, cerca estación Constitución, U. Telef. 180, B. Orden.—Enseñanza primaria, militar y secundaria. Pupilos 50 $, trato familiar, Pidan reglamentos. v18

COLEGIO NEGROTTO, INTERNADO especial, 3518 Cuyo 3518, Director, Adolfo L. Negrotto. Próximamente se trasladará á una de las hermosas casas-quintas de la capital federal, Santa Fe 5141, edificio que reune todo el confort moderno, con jardín, huerta, un terreno amplio, donde los niños gozarán de las ventajas del campo y las comodidades de la ciudad. v30

DANSE LECCIONES DE DIBUJO, PREcio reducido en casa y á domicilio, calle Matheu 1386. v18

DIBUJO Y PINTURA, LECCIONES á domicilio, por señorita diplomada en Italia: por carta Gallo 1644. v18

ESCUELA DE BAILE, JUNIN 273. Director V. Darago, profesor diplomado. v20

ESCUELA DE BAILE DIRIGIDA POR el profesor Enrique Holst, Cangallo 1570. v20a

ESCUELA DE BAILE, TUCUMAN 1756, director Mastrangelo, curso rápido, precio módico. v23

ESTUDIANTES DE INGENIERIA, SE ofrecen para dar lecciones de matemáticas á alumnos del C. Nacional y de otros colegios, dirigirse á Seoane y Fernández, Chacabuco 857. v23

GEOMETRIA PLANA Y DEL ESPACIO, Coralio Pereira, profesor de matemáticas, Güemes 3824. v20

HIPNOTISMO OS enseño PERSONALmente en 15 lecciones, lo que por correspondencia no aprenderéis en 15 años, leyendo libros de hipnotismo á un peso m/n. Profesor Juan Espinosa, Victoria 1970. v1

IDIOMAS, CALIGRAFIA, CONTABILIdad, lecciones particulares, A. D. C., Solís 281. v19

INGLES — PROFESOR DE LONDRES, método práctico, Mr. Hopkins, Piedras 715. v20

IDIOMAS, METODO BERLITZ. Enseñanza especial de francés é inglés, por profesores competentes en la Academia "Córdoba", Córdoba 1861. v20

LECCIONES DE VIOLIN, MANDOLIN, guitarra al mes 5 $, Pavón 2120. v18

LECCIONES DE PIANO, VIOLIN, MANdolín, guitarra, á precio módico, Tucumán 1755. v27

LECCIONES DE MATEMATICAS PARA el colegio nacional desea dar estudiante de ingeniería, C. Clavelos, Méjico 759. v19

LECCIONES DE MUSICA A TODA PERsona, clases de noche ó de día; se va á domicilio ó en el instituto; Giribone 19. v19

LECCIONES EN EL IDIOMA INGLES, dirigirse por carta á "M. L.", c/o. Mitchell's English Book Store, Cangallo 580. v20

LECCIONES EN CASA Y A DOMICILIO de solfeo, canto, arte escénico, piano, violín, mandolín, guitarra, flauta, clarinete, etc. Enseñanza perfecta; profesores diplomados, Moreno 1631. v21

LECCIONES PARTICULARES, PROFEsor francés, asignaturas colegios nacionales idiomas, ramos generales, teneduría. Escribir Profesor, Corrientes 1935 altas referencias.

LECCIONES DE TENEDURIA DE LIbros á oro y papel, estudio breve y completo de las contabilidades, comercial, industrial, bancaria, etc., aritmética razonada y toda clase de cálculos comerciales, caligrafía, ortografía, correspondencia y fórmulas comerciales, clases dictadas por un profesor competente en la academia y á domicilio 10 $ por mes, dirigirse por escrito ó personalmente, Ayacucho 2529.

MAESTRO NORMAL DA LECCIONES particulares, Moreno 3174. v21

MARIO RODRIGUEZ ARENAS, PROFEsor de guitarra, Billinghurst 146. v21

MAESTRA INGLESA DESEA DAR lecciones de piano y solfeo por carta á señorita W., Corrientes 672. Precio módico. v18

MILITAR: PREPARACION ESPECIAL en matemáticas para el examen de ingreso al Colegio Militar, Coralio Pereira, Güemes 3824. v20

NAVAL: PREPARACION ESPECIAL EN matemáticas para ingresar á la Escuela Naval de la Nación, Coralio Pereira, Güemes 3824. v20

PROFESORA DA LECCIONES PARTIculares, á domicilio, Sáenz Peña 1020.

PROFESORA SUPERIOR DE PIANO Y solfeo, precios módicos, Brasil 869. v1m

PROFESOR ELEMENTAL Y TENEDUría de libros, á domicilio, Moreno 1064. v25

PROFESORA DE PIANO Y SOLFEO presenta alumnas á examen, Carlos Calvo 2845. v18a

PROFESOR FRANCES, RAMOS GENErales, lecciones á domicilio, J. D., Mansilla 1740. v23

PROFESORA DE PIANO Y SOLFEO, DIplomada en el Conservatorio Williams, Estados Unidos 1217. v18

PROFESORA INGLESA DIPLOMADA da lecciones á domicilio, colegios y en casa, A. V. A., Luján 332 esq. Defensa. v23

PROFESORA DE CANTO, DIPLOMADA en Milán, da lecciones á domicilio, B. Mitre 829. v23

PROFESORA FRANCESA DIPLOMADA, y bien recomendada, se ofrece para lecciones particulares, Constitución 1248. v23

PROFESOR DIPLOMADO DA LECCIOnes particulares, preparación para el Colegio Nacional, escribir Juan Sáiz, Victoria 1025. v19

PROFESOR Y PROFESORAS NORMAles diplomadas preparan alumnos á domicilio, Especialidad Algebra é I. Nacional, Perú 537. v21

PROFESORA DIPLOMADA DA LECCIOnes de piano y solfeo, presenta alumnos á examen, precios módicos, Caseros 1021. v23

PROFESORA DE CANTO Y PIANO, aprobada por el Conservatorio de Milán de nacionalidad italiana, va á domicilio Saavedra 823. v23

PROFESOR DE PIANO Y SOLFEO, DIplomado conservatorio Madrid, á domicilio da lecciones de una hora, y dos veces semana, por 20 $ mes, M. G., casilla correo 507. v22

PROFESOR DE MATEMATICAS, DA lecciones particulares de aritmética elemental, práctica y razonada, álgebra elemental y superior, geometría plana, del espacio, proyectista, descriptiva y analítica, trigonometría rectilínea y esférica, cálculo infinitesimal, zoología, botánica, mineralogía y geología, cosmografía, física, química; prepara materias y años libres del Colegio Nacional é ingreso al Militar y Naval, Coralio Pereira, Güemes 3824, esquina Alvarez, Palermo. v20

Señora FORMAL DA LECCIONES DE solfeo y piano en casa y á domicilio, por carta Avenida de San Martín 1071. v18

Señorita EXTRANJERA DIPLOMADA; enseña francés inglés piano, bordados, Patagones 588. v22

Señorita SE OFRECE PARA DAR LECciones de solfeo y mandolín en casa ó á domicilio Humberto 2752. v19

Señorita FRANCESA, DIPLOMADA, DA lecciones de francés, alemán é instrucción general, cartas á M. D., Paraguay 1348. v23

Señora PROFESORA DE FRANCES, diplomada en París, muy competente, da lecciones á domicilio, buenas referencias, J. P., Victoria 1634, p. 3o. v18

Señorita INGLESA, MUY COMPETENTE en el sistema de enseñanza Berlitz, da lecciones de inglés dirigirse por carta á M. L. c/o. Mitchell's English Book Store Cangallo 580. v20

TAQUIGRAFIA, TELEGRAFIA, MAQUIna de escribir caligrafía, teneduría de libros y cajeras, Entre Ríos 919 y Esmeralda 61. v18

ALQUILER DE CASAS Y LOCALES

ALQUILASE CASA ALTOS DE 4 PIEzas, Belgrano 3208. v18

ALQUILASE LINDA CASA BAJOS Y altos 4 piezas, etc., Viamonte 2081.

ALQUILASE ESPACIOSO LOCAL EN altos con mucha luz, Rivadavia 1255.

ALQUILASE ESQUINA, LOCAL Y gran sótano, Catamarca 1095.

ALQUILO CASAS 5 p. á 250 $; 6 p., 145; 5 p. 120 y 100; dep. 80, Esmeralda 548.

ALQUILASE CASITA DE 3 PIEZAS, cocina 88 $, Bolivia 1687, Flores. v18

ALQUILASE GALPONCITO PARA INdustria ó depósito, Chile 1620. v18

ALQUILASE CASA 7 HABITACIONES, tratar en la misma, Salguero 241. v19

ALQUILASE GRAN GALPON BARRAca, Vieytes 1758, tratar Lima 885. v15

ALQUILASE EN LOMAS CASA DE 4 piezas, C. Pellegrini 471, en 90 $. v18

ALQUILO CASA 4 PIEZAS SALA Y comedor, todo ó parte, Ségui 1285. v18

ALQUILASE LOCAL CON TODAS COMOdidades, B. Mitre 1423, tratar al 1421. v18

ALQUILO CASA 2 PIEZAS, ETC., PEsebres á 3 cuadras Corrientes, Rosetti 1661 Corrientes 4177. v18

ALQUILASE CASA MODERNA, LUJOSA con gas, luz eléctrica, agua caliente, gran terraza, etc., Moreno 3324. v18

ALQUILO BARATO ESQUINA PARA negocio, con habitaciones para familia, Caracas y Franklin. v18

ALQUILASE CASA MODERNA DE 5 piezas, Gaona 2373 entre Caracas y Zamudio, Flores. v21

ALQUILASE MEDRANO 1249, NEGOCIO con 7 piezas, baño, molino y demás servicios, tratar Medrano 1347. v18

ALQUILASE HERMOSO DEPARTAMENto de 6 habitaciones á la calle y dependencias; Callao 354. v19

ALQUILASE ESQUINA EN FLORES, con agua corriente, San Pedrito 505, tratar Rioja 712. v19

A UNA CUADRA DE PUEYRREDON se alquila una casa con 5 piecitas y comodidades, verla de 9 á 11 a. m., Berutí 330. v18

ALQUILASE CASA MODERNA 6 PIEzas, baño, etc., 120 $, Aguirre 617, entre Malabia y Acevedo. v18

ALQUILASE 70 $ CASA FLORES, GAlería, agua, baño, terreno, razón Belgrano 3462.

ALQUILO PARA DEPOSITO CORREDOR 2.80x38 metros y sótanos, contrato, Lavalle 2349. v19

ALQUILO CASAS DE 60, 70, 80, 100, 115, 125, 140, 150, 165, 180, 210 á 800 pesos, Montevideo 707.

ALQUILASE GRAN LOCAL, TUCUMAN 964 y 970, quedará desocupado desde el 30 de Abril, 11 varas de frente por 55 de fondo tratar Cangallo 2878. v18

ALQUILASE CASA CON O SIN MUEbles, de 6 piezas, tratar en la misma, Pedriel 11 continuación Solis casi esquina Caseros. v18

ALQUILASE DEPARTAMENTO ALTO, independiente con 5 piezas y demás comodidades, en 100 $; sin chicos, San José 1927. v20

A DOS CUADRAS DE FLORIDA, CALLE central, negocio acreditado, se cede parte del local para modista ó sastre de señora corsetera ó análogo, tratar Rivadavia 1982, piso 1ro. v18

ALQUILO UN SALON DE 23x6 PARA negocio con todas las comodidades para familia, que tiene frente á cuatro calles, se compone de una manzana chica que es bulevar Cabildo camino á San Isidro y Vedia, tratar Humahuaca 26. v19

BRAGADO, F. C. O., ALQUILO 2 LOCAles para negocio, tratar Río Janeiro 475. v18

BARRACA FRANCESA FRENTE AL mercado Central de Frutos, se alquila para Julio de 1910; datos Eugenio Dumas y Cía., Victoria 372. v19

CASA ALQUILASE, DIAZ VELEZ 928. v19

CASA SE ALQUILA, SADI CARNOT 11, tratar Rivadavia 3389. v18

COMODO DEPARTAMENTO EN CASA DE familia se alquila, Piedras 1362.

CASA ALQUILO EN BELGRANO, CESpedes 2650, tratar Independencia 3053. v20

CASA SE ALQUILA EN FLORES, TRAtar Cuyo 550, Hoffmann y Agustoni. v18

CHALET SE ALQUILA, UGARTECHE 67. A una cuadra de Las Heras y Canning tratar Salta 188. v18

CASA 7 HABITACIONES SE ALQUILA, Godoy Cruz 1171, á 20 metros de Rivera. v20

CASA LINDA ALQUILO 150 $, 5 PIEzas, despensa y comodidades, Liniers 980. v18

CASA DE 5 PIEZAS CON TODA COMOdidad se alquila, Bulnes 597, razón Bulnes 620. v18

CASA NUEVA, 3 PIEZAS, baño, COMOdidades, alquílase, Bompland 1279 esquina Rivera, tratar Cangallo 242. v18

CASITA CHICHE CON JARDIN AL frente se alquila, barata, Argerich 350, Flores. v18

CASA MODERNA ALQUILO 3 PIEZAS, un comedor, baño, cocina, galería, mirador, jardín, Directorio 3532, Floresta, pesos 80. v18

CASA SE ALQUILA, 4 PIEZAS, ARBOles frutales y demás comodidades, Guanacache 3057, tratar Estados Unidos 1360.

CASA-QUINTA ALQUILO EN 40 $ EN Bernal, á dos cuadras de la estación calle Vaccari 209, próxima á Cramer, 3 piezas, cocina, baño, aguas corrientes, etc. v18

CON MUEBLES CALLAO ALTURA VIcente López, alquílase casa baja sin altos, 4 habitaciones principales y dependencias, contrato 1 año; informes Eugenio Dumas y Cía., Victoria 372. v19

CASA SE ALQUILA ESPECIAL PARA colegio con 29 habitaciones, jardín, etc., calle Isabel la Católica 333 y Avenida Montes de Oca 620, llaves en Montes de Oca 624. v18

CASA DE DOS PIEZAS Y COCINA CON mucho terreno se alquila, en Lanús, á 4 cuadras del tranvía que viene á plaza de Mayo, tratar Lomas de Zamora, quinta La Josefina. v19

CASA ALQUILASE, CHACABUCO 880, verla y tratar en la misma, de 2 á 4.

CASA DE ALTOS DE FAMILIA DISTINguida, calle Rivadavia, 5 cuadras pasando plaza Once, lujosamente amueblada se alquila con muebles y útiles etc., etc., por ausentarse la familia, 8 piezas, más 2 de servicio, baño, lavadero etc., precio 700 pesos, dirigirse á S. Club de Residentes Extranjeros, B. Mitre 476.

CASA CON MUEBLES SE ALQUILA EN la calle Victoria frente al Congreso, una casa baja perfectamente amueblada, con puerta de calle, antesala, comedor, antecomedor, cuatro dormitorios, cuarto de baño, dos piezas de servicio, gran vestíbulo, dos patios y demás dependencias, con instalación de luz eléctrica y agua caliente, tratar á J. J. Cueto, Administración de propiedades San Martín 186. v18

DEPARTAMENTO SE ALQUILA, CONStitución 2287. v18

DEPARTAMENTO COMODO Y BARATO alquilo en 56 $, Yatay 454. v19

DEPOSITO PARA CASA MAYORISTA se alquila, Victoria 1326-34, tratar Av. de Mayo 621, 1er. piso. v18

DEPARTAMENTO SAN MARTIN 881, 2er. piso se alquila $ 130, con contrato, tratar R. Alcorta, Cuyo 357. v23

DEPARTAMENTO MODERNO ALQUILO Humboldt 2520 á media cuadra Santa Fe altura 2300. v19

DEPARTAMENTO ESPLENDIDO SE ALquila, 3 piezas, 1 piecita, cuarto baño, cocina, barato, ventilado, Córdoba 2210. v18

DEPARTAMENTO DE SALA Y DOS piezas corridas se alquilan cerca de la estación Trocha, Angosta, Uspallata 1475. v18

DOS CASAS DE LUJO, AVENIDA DE Mayo 1411, formando esquina á San José con calefacción, parquets, ascensor y todo el confort moderno, recién concluídas, 1er. y 3er. piso se alquilan con contrato, tratar R. Alcorta, Cuyo 357. v23

ESQUINA SE ALQUILA, CON COMODIdad para familia, San Luis 3300.

ESPACIOSO LOCAL CON GRAN SOTAno, centralísimo, se cede con instalaciones, tratar B. Mitre 661. v19

ESQUINA RECIEN CONCLUIDA, PARA negocio y familia se alquila barata, Gaona y Bahía Blanca (Floresta). v18

EN VILLA DEL PARQUE ALQUILASE casa de 4 piezas y oficinas, Condarco entre Melincué y Nogoyá, llaves en la misma, tratar B. Mitre 825. v18

EN FLORES SE ALQUILA UNA CASA compuesta de sala, comedor, dos habitaciones, pieza de servicio, cuarto de baño, aguas corrientes y tranvía á la puerta, Av. Avellaneda 3317. v21

EN BANFIELD SE ALQUILA CASITA nueva de 4 piezas y demás comodidades, á una cuadra de la estación, calle French y Acevedo; tratar Paseo de Julio, 134. v21

EN BELGRANO—SE ALQUILA ESPLENdido chalet inglés con 5.000 varas de jardín, media cuadra F. C. B. A. y R., precio 600 $ mensuales, tratar Melián 1967. v19

EN VILLA BALLESTER, FRENTE AL paso nivel en Villa Hué, alquílase la casita Amparo, con terreno, molino y todas comodidades las llaves y tratar en el almacén de la esquina.

EN EL CENTRO DE BELGRANO, SE alquila para seis meses, linda casa amueblada con todas comodidades á familia decente dos cuadras de Cabildo cuatro de la estación, precio muy barato, verla y tratar Pampa 2637. v18

GALPON SE ALQUILA DE 15x0 MTS. para depósito ó industria, Ombú 740.

GALPON SE ALQUILA PARA MUEBLEros y tallistas, aparadores, etc., C. Calvo 1770. v18

GALPON GRANDE SE ALQUILA PARA taller ó depósito, con ó sin contrato, verlo Treinta y Tres 527. v19

GRAN LOCAL PARA NEGOCIO, ESQUIna Avenida de Mayo 1401 y San José, con amplio sótano, etc., se alquila con contrato, tratar, R. Alcorta 357, Cuyo 357. v23

LOCAL SE ALQUILA CON CONTRATA larga, Belgrano 469171.

LOCAL GRANDE ALQUILO, 90 $, PARA depósito ó industria, Medrano 818. v18

LOCAL PARA NEGOCIO SE ALQUILA, gran salón y comodidades para familia, Salta 472.

LOCAL CENTRAL, COMODIDAD PARA familia, alquiler 180 $, para cualquier negocio, C. Pellegrini 808.

LOCAL CON SOTANO Y COMODIDAD para familia, se alquila á 10 metros del bulevar Rivera, Gurruchaga 1003. v19

LOCAL ALQUILO PARA NEGOCIO Y familia, calle Cevallos 743; las llaves en el 759, darán razón Cangallo 1529, precio 90 $. v19

LOCAL MODERNO CON OTRO SALON en la terraza y un gran balcón cubierto para gran propaganda, se presta para cualquier negocio, se alquila, E. Ríos 260 y 69. v18

MORON, CASA-QUINTA ROCH, ALquílase todas comodidades, cerca estación, Humberto 925. v18

MOLINO COMERCIO, Gral. URQUIZA 843 se alquila, ó para otra industria, amplio local y gran motor, tratar Moreno 2158. v20

MARTINEZ F. C. C. A., SE ALQUILA preciosa casita de 8 p. grandes, cocina, baño con cañerías, tratar en la misma, preguntar por la casa Martini, mayores informes Perú 149. v21

NEGOCIO CHICO CON VARIAS PIEzas se alquila calle Santa Fe entre Larrea y Pueyrredón comprando las existencias de mercaderías, tratar Córdoba 1247.

NEGOCIO ESQUINA, UNICA Y CASITA al lado, en Floresta, á 1 cuadra tranvía y de Rivadavia, agua corriente, barato alquílase, Rivadavia 3333. v18

SE ALQUILA UN NEGOCIO HUMBERTO 701.

SE ALQUILA PARTE DE UN GALPON de 45 mts. por 7.80, San Juan 1133.

SE ALQUILAN DOS LOCALES, SANTA Fe 890 y Suipacha 1053. v18

SE ALQUILA UN GALPON, SAN JUAN 1576. v20

SE ALQUILA UNA CASA CALLE PERgamino 550, Floresta.

SE ALQUILA CASA, 10 PIEZAS, PARA familia, colegio ó pensión, Cangallo 2441. v18

SE ALQUILA LA CASA LOBOS 853, tratar Salguero 825. v20

SE ALQUILA UN LOCAL Y 3 PIEZAS, Alsina 2974. v18

SE ALQUILA UN GALPON, VENEZUELA 2965. v18

SE ALQUILA UN GRAN LOCAL, BELgrano 174. v23

SOTANO ALQUILASE CON DOS VENtanas á la calle, piso de madera, puerta independiente, Azcuénaga 1012.

SE ALQUILA CASA MODERNA, Brandsen 1562, entre Montes de Oca y Gral. Hornos. v18

SE ALQUILA EN FLORESTA, BOGOTA 3273 casa chalet, verlo á cualquier hora, tratar, B. Mitre 562, altos. v18

SE ALQUILA LOCAL PARA NEGOCIO, depósito, taller con 8 piezas y 75 varas de fondo, Santa Fe 1167. v18

SE ALQUILA ESPLENDIDA ESQUINA para negocio, calle Palpa esq. Conesa á 1 cuadra de la estación Colegiales. v21

SE ALQUILA CASA CALLE DEL VAlle 157, verla de 8 á 11 a. m. y de 1 á 4 p. m. tratar Santa Fe 2237. v18

SE ALQUILA CASA TRES GRANDES piezas, Canning 885, tratar Cangallo número 3400. v18

SE ALQUILA UN LOCAL PROPIO PARA cinematógrafo, en la calle C. Pellegrini 576, tratar Florida 49. v19

SE ALQUILA UNA CASA LUJOSA, Uspallata y Vélez Sársfield, tratar Anchoris 127. v19

SE ALQUILA ESQUINA BARATA A 2 cuadras del mercado Abasto, Guardia Vieja esquina Billinghurst. v18

SE ALQUILA UNA CASITA EN VILLA Devoto, calle Pareja 2915, para informes y tratar Pueyrredón 1127, ciudad. v18

SE ALQUILA CASA, SEIS GRANDES piezas y demás comodidades, Talcahuano 853, llaves al 843. v18

SE ALQUILA CASA CON TODAS COMOdidades y recién construida Fray Cayetano 883, Flores, tratar Rivadavia 7018. v18

SE ALQUILA BARRACA ESPACIOSA, en la calle Pedro Mendoza 4005, frente al Riachuelo, ocurrir Bartolomé Mitre 349. v7m

SE ALQUILA CON CONTRATA EN BArrio central y aristocrático, terreno con galpón, apto para garage, tratar Junín 1887. v20

SE ALQUILA CASA DE 4 DEPARTAmentos de dos piezas, Liniers 2128, al lado de la esquina Chiclana, para verla de 8 á 11 a. m. v21

SE ALQUILAN DEPARTAMENTOS LINdos de 6 piezas á la calle y dependencias Cerrito esq. Tucumán, frente al Colón, casa nueva. v18

SE ALQUILA UN GALPON PARA DEPÓsito é industria, de material, mide 15x7 metros, agua corriente, comodidad carros, adoquinado, Rioja 1750. v18

SE ALQUILAN UN SALON Y DOS piezas, para escritorio ó matrimonio sin hijos, Corrientes 1485, para tratar de 9 á 11 de la mañana. v18

SE ALQUILA ESQUINA MODERNA, ALtos, 6 salas y para servicio, agua caliente en el baño, todas decoradas, gas y luz eléctrica, Serrano 2410. v18

SE ARRIENDA HERMOSO TERRENO, cercado con alambre tejido, 3600 v. c., calle Boyacá, tratar estudio doctor De la Rosa Ponte, Suipacha 12. v19

SE ALQUILA UNA ESPACIOSA CASA con gran fondo, apta para cualquier industria, Bustamante 2636, tratar Las Heras 762. v20

SE ALQUILA EN LINIERS, CALE OLIden, casita nueva, 2 piezas, corredor, cocina, reja, precio 30 $, las llaves y tratar Rivadavia 3715 de 7 á 9 ó 12 á 2. v19

SE ALQUILA CASITA DE CUATRO piezas, cocina, w. c., etc., calle Arengreen 22, continuación de Cangallo, con esquina, Av. Río de Janeiro, tratar 844 Bolívar.

SE ALQUILA muy buen local, FLORIDA 740, con una habitación y comodidades, verlo de 3 1/4 á 4 y de 9 á 10 a. m. tratar Eugenio Dumas y Cía., Victoria 372. v18

SE ALQUILA UNA CASA CON 3 PIEZAS corridas y una sala como para negocio precio $ 80 á 2 cuadras y media del tranvía ó para familia, con bomba y dos cocinas, Juramento 4148, Belgrano. v18

SE ALQUILA ESPLENDIDO LOCAL, B. Mitre 1752, de 20x60 mts., con sótano y toda clase de comodidades, verlo todo el día, tratar Eugenio Dumas y Cía., Victoria 372. v19

SE ALQUILA UNA ESQUINA PARA NEgocio compuesta de salón, dos piezas, etc., calle Garibaldi á una cuadra de estación Millán; para mayores datos recurrir á la misma. v19

SE ALQUILA UNA CASA-QUINTA MUY cómoda para familia sobre la estación Florida á 6 cuadras de la misma, preguntar por Villa Adela para datos dirigirse á B. Aires, Charcas 1258. v19

SE ALQUILA CASA MODERNA EN Belgrano, Zabala 2519, las llaves en almacén de la esquina Zabala y Gral. Paz. Tratar Rivadavia 546, de 2 á 7, Carlos F. Crecia. v19

SE ALQUILA CASA BAJA SIN ALTOS recién construida con 6 habitaciones, vestíbulo, baño, cocina con calefacción, habitaciones, servicio, Sarandí 269, de 9 á 12 y de 1 á 5.

SE ALQUILA O SE VENDE A LARGO plazo, casa flamante, de 7 habitaciones confortables, Superí 1327, dista cien metros de los tranvías 38, 96, y 97 que pasan por Avilés, las llaves al lado, tratar Santa Fe 2811. v19

SE ALQUILA O SE VENDE UN ESPLENdido local, con grandes comodidades para familia, en el grupo de las 43 casas edificadas por la "Constructora Nacional", calle Espinosa esq. Figueroa, tratar A. de Mayo 951. v18

SE ALQUILA UNA FABRICA DE FIdeos situada en la ciudad de Córdoba, con todas las máquinas necesarias, 8 prensas, 1 tornero; 1 mazamorrera y un molino para harina; ocupando un gran corralón y situada á media cuadra de la estación del ferrocarril Central Argentino, en comunicación con una cómoda casa de familia; todo ocupa un cuarto de manzana de terreno. Por más datos dirigirse á Dianda Hnos., Corrientes 85, Córdoba. v22

TEMPERLEY A 1/2 cuadra DE LA EStación en la Avenida Meeks con tranvía á la puerta se alquila un departamento con toda comodidad y espacioso parque, se da razón en el almacén del Sud. v19

HOTELES Y CASAS DE PENSION

A TOMAR PENSION EN FAMILIA, precios económicos, Cerrito 78.

A 30 $ PENSION, CON PIEZA 50 A 40 $, familia española, Rivadavia 1785. v18

A FAMILIAS Y PASAJEROS, COMIDA Y cama, por mes 45 y 50 $; por día 2, 2.50 y 3 pesos, Hotel Centenario, Méjico 557. v18

BUENA PENSION, CON PIEZA AMUEblada á 2 caballeros, Charcas 2256, dep. 5. v18

BUENA PENSION SE DA A FAMILIAS y caballeros, seriedad y buen trato, Salta 308. v18

CASA PENSION POR $ 40 MENSUALES, buena comida, hay piezas amuebladas, Bolívar 333, piso 2o.

DOY PENSION CON O SIN PIEZA, COmida española, Uruguay 160.

DESEO ALQUILAR CASA DEPARTAmentos ó conventillo grande, ofertas á Darraguelra 2280. v18

DEPARTAMENTOS, BIEN AMUEBLAdos, piezas para hombres solos con pensión desde 4 pesos por día, baños calientes, ascensor eléctrico, comunicaciones telefónicas y mucha comodidad en el Hotel Manchester, Suipacha 126. v25

EXCELENTE PENSION, SALA AMUEblada, confort, en casa seria alquílase á matrimonio respetable, Méjico 1135. v18

FAMILIAS, CABALLEROS, ALQUILO piezas amuebladas y pensión, precios módicos, C. Pellegrini 125. v18

GRAN CASA DE PENSION PARA FAmilias ó caballeros, Rivadavia 1110. v18

GRAN CASA DE PENSION, PARA FAmilias y hombres, se reservan piezas y departamentos para la próxima temporada del Centenario, Talcahuano 77. v18

HOTEL RESTAURANT FRANCO ITAliano, buena pensión, 35 $ mensuales, con pieza 65 y 70 $, por día 2.50 y 3 $, Belgrano 510. v18

PENSION Y PIEZA EN CASA DE FAMIlia á $ 50, Victoria 828.

PIEZA CON PENSION española, familia madrileña, Defensa 327. v18

PENSION Y PIEZA, LUJOSAMENTE amueblada, casa familia seria, Charcas 1468. v19

SE DA MUY BUENA PENSION EN CAsa de familia italiana, San Martín 687.

SE DA BUENA PENSION A LA ESPAñola por 25 $, casa familia, Belgrano 1308 izquierda. v18

CASAS Y HABITACIONES BUSCADAS

CASITA ALTA O BAJA SE PRECISA, con cinco á siete habitaciones, contestar á C. E., poste restante indicando precio. v20

MATRIMONIO FRANCES, SIN HIJOS, desea alquilar central dos piezas sin muebles y demás comodidades, escribir condiciones J. C., 25 de Mayo 127, piso 2o., departamento 1. v18

MATRIMONIO NORTEAMERICANO solo, precisa desde el 1o. de Mayo 2 ó 3 piezas sin muebles, con ó sin pensión, en casa de familia sola y absolutamente respetable. Ofertas á Casilla 487, Correo Central. v19

MATRIMONIO SIN HIJOS DESEA ALquilar casa baja que no diste más de 20 minutos de eléctrico de la plaza Mayo compuesta de sala, dos dormitorios, comedor, pieza, servicio y demás comodidades, se prefiere con fondo ó jardincito adelante dirigir ofertas casilla correo 47. v18

NECESITO CASA AL NORTE, DE SIEte habitaciones por lo menos y demás dependencias, pago 300 á 400 pesos, con ó sin contrato, propuestas dirigir D. Michel, Santa Fe 2340.

NECESITO EN EL EJE DE BELGRAno cerca Cabildo casita nueva compuesta de sala, comedor, 2 piezas, cuarto de baño junto al dormitorio cocina servicio y fondo como para flores, pagaría 150 pesos á 200. Escribir á R. F., Calao 1064.

PIEZA SE NECESITA PARA MATRImonio, de 25 á 30 $, tratar ó escribir José O. Anchorena 47.

POR PALERMO O BELGRANO, SE desea alquilar casa amueblada de cuatro á cinco piezas y buen aspecto por dos ó tres meses pago adelantado, ofertas á "H. Manchester", J. C. T., pieza No. 3, Suipacha 126. v19

PIEZA Y PENSION DESEA ENCONtrar costurera, señorita decente, en casa de señora ó matrimonio solo, precio debe ser módico dirigirse Billinghurst 1179, A. Robledo. v20

PIEZA GRANDE O DOS CHICAS AMUEbladas, con pensión para matrimonio solo en casa moderna de familia quinta; se precisa, para el 1o. de Mayo, como único inquilino, precio por carta á G. Norman, poste restante. v18

Señor ALEMAN DESEA ALQUILAR una pieza, en las inmediaciones de la Plaza Concepción, Anchorena 679. v18

Señora FORMAL CON UNA HIJA DE 8 años busca sala sin muebles, con pensión, en casa de matrimonio solo, serio, J. M. N., Uruguay 344. v18

SALA, VESTIBULO, 2 PIEZAS, COCINA independiente, único inquilino, desea alquilar para matrimonio decente con dos hijos grandes, precio poste restante N. S.

UN señor DESEA ALQUILAR PIEZA en casa de familia brasileña, cartas á N. Teixeira da Silva, Esmeralda 116. v19

ALQUILER DE HABITACIONES

ALQUILASE EN 30 $ PIEZA AMUEBLADA á hombre solo, Suipacha 45. v18

A LA CALLE: HERMOSA SALA PARA escritorio alquilo, Moreno 475, familia.

ALQUILASE PIEZA AMUEBLADA A caballero á 1 peso al día, Victoria 773.

ALQUILASE PIEZA CON MUEBLES A dos caballeros, Perú 275.

ALQUILASE PIEZA AMUEBLADA PAra caballeros, Bolívar 495. v20

ALQUILASE PIECITA ALTA CON compañero, Victoria 2165.

ALQUILASE PIEZA BIEN AMUEBLADA con pensión, Paraná 460.

ALQUILASE HABITACION AMUEBLAda, Rivadavia 1476, 3ro., ascensor.

ALQUILASE SALA AMUEBLADA, BOLÍvar 214.

ALQUILO PIEZA AMUEBLADA A HOMbre solo, Suipacha 47.

ALQUILASE PIEZA PARA ESCRITORIO Victoria 978.

ALQUILASE PIEZA AMUEBLADA, RIvadavia 1376, 1ro. derecha.

ALQUILASE ESCRITORIO MAIPU 155.

ALQUILASE PIECITA AMUEBLADA Y pensión, 65 $, Av. de Mayo 1017.

ALQUILANSE PIEZAS AMUEBLADAS y pensión á matrimonio, Suipacha 329.

ALQUILO COMODA SALA A PERSONAS mayores, casa decente, Lavalle 2649.

ALQUILASE PIEZA AMUEBLADA Y pensión á dos 120 $, Av. de Mayo 1017.

ALQUILO HERMOSA PIEZA A PERSOnas sola, San Carlos 3784.

ALQUILASE A CABALLEROS LINDA sala, Cuyo 1738, buena casa.

ALQUILO POR $ 70, CABALLERIZA con 3 piezas, Cochabamba 3503.

ALQUILANSE PIEZAS con O SIN muebles, Viamonte 325.

ALQUILASE CULPINA 672, FLORES 4 piezas, único inquilino.

ALQUILASE PIEZA AMUEBLADA Y pensión 70 $, dos 100, Lima 961.

ALQUILASE COMEDOR, VILLARINO 2.

ALQUILASE UN COMEDOR A PERSOnas mayores, Victoria 1357.

COMPRA Y VENTA DE NEGOCIOS

PANADERIA VENDO 10.000 $, ALQ. 180 $, ct. 3 años, 12 bls., amasadora, etc., Victoria 1690.

PANADERIA VENDO 3000 $, 5 BOLSAS, alquiler 60 $, contrato 5 años, Victoria 1690.

PANADERIA VENDO 4000 $, CON amasadora, alquiler 150 $, contrato 5 años. Victoria 1690.

PANADERIA VENDO 11.000 $, 12, 14, 16, 18, 28, á 120.000, Zaquieres, Victoria 1690.

PANADERIA VENDO 8.000 $, GRAN cuadra, gran horno, comodidad, contr., amasa, 5 bolsas, mostrador 70 $, Lima 758.

PANADEROS!! ADEMAS DE LAS PANADERIAS que anuncio en venta, tengo muchas más que no detallo, aquí y pueblos, todas á prueba. Zaquieres, Victoria 1690.

POR AUSENTARME VENDO CASA DE pensión patentada hotel, alquiler barato, bien amueblada, todo ocupado, contrat., tratar y venta á particulares, Tucumán 1684. v18

RESTS., FONDAS, HOTELES Y DE pensión vendo muchos, Chile 1080.

RECREO Y CANCHA DE BOCHAS SE vende, contrato, Canning 2457. v18

RESTAURANT CON 8 HABITACIONES vendo por ausentarse su dueño, Belgrano 299. v19

RESTAURANT BUEN NEGOCIO y HOtelitos, casas pensión, vendo, Paraná 708.

RESTAURANT Y CAFE IMPORTANTE en B. de Irigoyen vendo 5.000 $, Hisfica, Lavalle 2042.

RESTAURANT SIN O CON ALOJAmiento con 9 piezas, central, vendo varios, contrato, Alsina 1586.

RESTAURANT UNICO EN FLORES, ALquiler barato, largo contrato, á prueba vendo Behobi Salta 274.

RESTAURANT O FONDA ESQ. LIQUIdo, 900 $, 8 piezas, central, Alsina 1586.

RESTAURANT CON ALOJAMIENTO Y contrato por el Once se vende por enfermedad de su dueño, Cangallo 2999. v19

RESTAURANT Y BOTILLERIA GRAN despacho, vendo 4.000 $, de ocasión, Montevideo 767.

REPARTO DE LECHE POR EL CENTRO se vende 1.300 $ con antigua clientela, pues la leche se vende casi toda á 15 centavos el litro, despacha 3 tarros, San José 114.

RESTAURANT Y ALOJAMIENTO POR Paseo de Julio, donde todos hacen fortuna, cedo por cesación de negocio, gran salón 15x35, 30 habitaciones, 100 camas, terraza en los altos, contrato 4 años, alquiler regalado, utilidad mensual 2000 $, vendo por $ 28.000, dirigirse Uruguay 494.

SE VENDE UN ALMACEN CON POCO capital, Tucumán 2599. v18

SE VENDE CIGARRERIA, POR POCO capital, Lorea 12. v18

SE VENDEN, $ 4.000 NEGOCIOS TODOS ramos, radios y capital, en Victoria 1690.

SE VENDE SALON DE LUSTRAR Y composturas, Chile 1807.

SE VENDE SALON DE LUSTRAR Y compostura, 120 $, Necochea 670.

SE VENDE UN SALON DE LUSTRAR con buena clientela, Corrientes 2220. v19

SE VENDE CARBONERIA CON REPARto de carro, clientela vieja, Lavalleja 646. v19

SE VENDE CASA DE PENSION, UTILIdad mensual 600 $, Cangallo 942, tratar Cerrito 711. v18

SE VENDE CASA EN EL RADIO, CON patente, barato, por asuntos de familia, informes, Corrientes 396, panadería. v18

SE VENDE BOLICHE ZAPATERIA, acreditado, baratísimo y á prueba, por cuestiones particulares, Cangallo 2034. v19

SE VENDE NEGOCIO PARA RESTAUrant, 20 piezas, contrato 4 años á media cuadra de la plaza del Congreso, Montevideo 65. v19

SI USTED QUIERE VENDER O REMAtar su negocio pase ó escriba á Ernesto J. Cuell, rematador público, escritorio San José 1481.

SE VENDE POR AUSENTARSE UNA linda sucursal de panadería, pastelería y bombonería en 1.400 $, tratar en la misma, C. Pellegrini 959, agencia abstenerse. v19

SE VENDE POR FALLECIMIENTO LA casa de pensión, toda alquilada, 12 piezas bien amuebladas, con todo confort, muchas comodidades, muy central, buena clientela, seria, precio 7.000 $, dirigirse C. Pellegrini 259, de 11 á 12 a. m. v19

VENDO ALMACEN, DON CRISTOBAL 388, poco capital y comodidad familia, alquiler $ 80. v20

VENDO CIGARRERIA, LIBRERIA, JUguetería, comodidad para familia, Independencia 1939. v19

VENTA DE PAN 550 $ SE VENDE ANTIguo y central, con buen despacho en comestibles, negocio una pieza, contrata, alquiler 55 $, San José 864.

ZAPATERIA, SALON DE LUSTRAR Y cigarrería, vendo, buen diario, Carlos Calvo 1684.

ZAPATERIA CENTRAL, ACREDITADA, vendo á balance, cap. 2.500 $, 15 o/o descuento, Lavalle 2042.

ZAPATERIA FRENTE MERCADO Abasto, instalación, casa, comodidad, vendo á balance, facilidad de pago, capital, 4,000 pesos, Venezuela 1450.

ZAPATERIA ANTIGUA, ACREDITADA, poco alquiler, comodidad para familia se vende por ausentarse su dueño á Europa, Belgrano 2792. v19

ZAPATERIA VENDO EN QUILMES, punto central, á una cuadra de la cervecería calle 11 de Setiembre 797, tiene mucha clientela, se vende por no poderla atender. v18

EXTRAVIOS Y HALLAZGOS

COTORRA EXTRAVIADA, CALLE GAray 365, quien la devuelva será gratificado.

GRATIFICACION SE DARA AL QUE entregue en la calle Piedras 137 un perro overero de pelo largo y amarillo que responde al nombre de Dick.

PRENDEDOR DE ORO Y ACERO CON un brillante en el centro se ha perdido, por tratarse de un recuerdo de familia se gratificará bien á quien lo devuelva á la calle General Hornos 1750, B. al Norte.

SE HA PERDIDO FOX TERRIER blanco, tiene una mancha marrón en la pierna derecha de atrás patente 0.477, se gratificará á la persona que lo devuelva, Perú 425.

SE HA EXTRAVIADO UN RETRATO con dedicatoria en el trayecto de Chile á Belgrano por Defensa. La persona que lo haya encontrado y quiera devolverlo en la calle Defensa 755, será gratificada.

SE GRATIFICARA CON 100 $ A LA persona que haya encontrado una pulsera de oro, con 6 pepitas grandes y tres medallas de Tierra del Fuego. La pulsera se ha extraviado ayer por la mañana entre Suipacha y la Bolsa, dirigirse Royal Hotel, pieza 125.

ARRENDAMIENTO DE TIERRAS

ARRIENDO 100 CUADRAS DE rastrojo de maíz y avena desde la fecha hasta el 15 de Agosto, para invernada, en estación Albott, F. C. Sud, tratar con E. Dolan Albott. v18

ARRIENDASE 413 HECTAREAS CAMpo alfalfado, partido de Pehuajó á una legua de Francisco Madero, lindando con ferrocarril, 5 potreros y poblaciones, Cerrito 80. v19

ARRIENDASE PARA GANADERIA EN Aparicio F. C. S. á media legua al Este de la estación 1.250 hectáreas divididas en 4 potreros, con dos poblaciones, jagüeles, etc. Tratar Eugenio Dumas y Cía, Victoria 372, Buenos Aires. v19

ARRIENDENSE 300 HECTAREAS DE campo virgen, especial para agricultura en el partido del Salto, á legua y media del pueblo, para tratar dirigirse á J. S. R. Esmeralda 116, de 4 á 6 p. m., días hábiles. v18

ARRENDAMOS 420 CUADRAS CAMPO virgen para agricultura ó ganadería, campo especial para lino, todo alambrado, con buenas poblaciones, 120 cuadras campo especial para alfalfa, cerca de dos estaciones de ferrocarril, ocurrir V. Milaneso y Cía., Mercedes. v19

ARRENDAMIENTO DE CAMPO, EN LA Provincia de Buenos Aires, al Sud, arrendamos en un solo lote 6.000 hectáreas de riquísimo campo para agricultura y alfalfa rodeado de colonias y con puertos de embarque á 2 leguas, por 5 años. Gil Hermanos, Médanos, F. C. S., ó Carlos Gil, Pasco 763, Rosario. v20

CAMPO PARA PASTOREO, HACIENDA vacuna, por mes ó hasta fin de año, en Las Víboras, partido de Dolores, Kelly y Cía., Victoria 977. v18

CAMPO EN 25 DE MAYO, SE arriendan 477 hectáreas alambradas, sobre el ejido del pueblo. Tratar Cangallo 1227, de 1 á 4 p. m. v16

CAMPO EXCELENTE PARA MAIZ Y lino, se arriendan 6.600 hectáreas á 2 leguas de Estación Wealwright, F. C. C. A. La estancia principal muy buena, 4 puestos todo alambrado, tiene algunos potreros, agua [illegible], etc. Informes Manuel Alfonso, [illegible] Pergamino. v23

ESTANCIA [illegible] SE ARRIENDA, con contrato por [illegible] años, consta de 3000 hectáreas, más de [illegible] alfalfadas, tiene quince potreros, siete [illegible], gran casa, con galpón, bretes, bañader[o], etc., cerca de una estación del F. C. C. A. [illegible] Sud Provincia de Córdoba, ocurrir á [illegible] Ainscough, Maipú 131, Buenos Aires. 18

EN FERRARI, ARRIENDAS[E] PARA ganadería campo de 561 h[ectáreas] de muy buenos pastos, todo alam[brado], con poblaciones, jagüeles, etc. Tratar en [illegible] con Carlos P. Garrigós y en Buenos Aires Eugenio Dumas y Cía., Victoria [illegible] v19

SI DESEA ARRENDAR O comprar campo y hacer buen negocio, diríjase á Bilbao Ipbar y Cía., Alsina 1039. v22

SE ARRIENDAN 118 CUADRAS DE campo divididas en dos potreros, en el partido de Campana, para tambo, invernada ó alfalfar, á 25 cuadras de la estación Los Cardales, F. C. C. A., acudir á José Keegan, Los Cardales, F. C. C. A. v20

AVISOS COMERCIALES

AVISO QUE COMPRE EL CAFE SUArez 229. Reclamaciones 3 días.—Buenos Aires, Abril 15 de 1910. Vendedor: Segundo Ghiono. Comprador: Juan F. Castro. v18

AVISO AL COMERCIO QUE HE VENdido negocio bebidas, Juramento 1868, reclamaciones 3 días. Vendedor: Cándido Ruiz; comprador, Victoriano Vázquez. v20

AVISO AL COMERCIO HABER VENdido mi negocio de fonda y alojamiento calle Paseo Colón 391 (reclamaciones 3 días.—Vendedor: Pedro Palesio.—Comprador: Antonio Tasisto. v18

AVISO AL COMERCIO QUE HEMOS disuelto la sociedad que regía entre Germán Martín y José Yebra de la fonda Cochabamba 1202, quedando este negocio á cargo de José Yebra.—Buenos Aires, 17 de Abril de 1910. v20

AVISO AL PUBLICO QUE POR INTERmedio del balanceador y rematador público señor Francisco Palma, oficina La Seguridad, Lima 753, vendí á don P. Ferrari mi carbonería y reparto, E. Magdalena 313; reclamaciones 3 días.—E. García. v20

AL COMERCIO Y AL PUBLICO EN GEneral aviso haber vendido mi negocio café y fonda, calle Méjico 171 al 173, al Señor Máximo Simón; toda reclamación se hará dentro de tres días contando desde la fecha, Abril 15 de 1910. José Luaces y Cía. v18

AVISAMOS AL PUBLICO QUE POR INtermedio del balanceador y rematador público señor Francisco Palma, oficina "La Seguridad", Lima 753, vendimos á don D. Rebull nuestra panadería La Catalana en G. del Monte, F. C. S., reclamos 3 días.—Talco y Benedito.

AL COMERCIO AVISO QUE POR intermedio del balanceador público Sr. Martín Bisáñez, escritorio Cevallos 264, vendí al señor Juan Zecca, mi negocio de panadería calle Cuyo 2400, esq. Ascuénaga; las reclamaciones se presentarán hasta 3 días. Buenos Aires, Abril 18 de 1910. Camilo Blachere, vendedor. v20

AL COMERCIO.—AVISO QUE BAJO INventario-tasación practicado por el balanceador y rematador público señor Héctor M. Verona, escritorio Araos 1279, he vendido al señor Juan B. Ortelli el negocio de almacén de comestibles y bebidas de mi propiedad sito en la capital, calle Gorriti 1302 esq. Acevedo; los que se consideren con derecho á reclamación contra dicho negocio se presentarán dentro del término de 3 días á contar de la fecha.—Buenos Aires, Abril 17 de 1910.—Pascual L. Calegari. v19

AL COMERCIO—AVISO QUE BAJO INventario practicado por el Balanceador y Contador Público, señor Marcos B. Vattuone, oficina Rioja 259|63, he comprado al señor Rosario Barravecchio el almacén sito en esta capital, calle Salcedo 3900 esquina Castro, los que se crean con derecho á reclamaciones las harán en el término de tres días, pasados los cuales no serán atendidos.—Buenos Aires, Abril 17 de 1910. José Maceiras. v19

AL COMERCIO—AVISO QUE BAJO INventario practicado por el Balanceador y Contador Público, señor Marcos B. Vattuone, oficina Rioja 259|62, he comprado al señor Francisco Pose el almacén sito en esta capital, calle Chaco 100, esq. Senillosa, los que se crean con derecho á reclamaciones, las harán en el término de tres días, pasados los cuales no serán atendidos.—Buenos Aires, Abril 17 de 1910. Matías Monticelli. v19

AL COMERCIO AVISO QUE POR INtermedio del balanceador y rematador público Martín Bisáñez, escritorio Cevallos 264 vendimos al señor Morgado nuestro almacén de comestibles y bebidas San Salvador 301, esquina Almagro. Las reclamaciones hasta 3 días. Bs. Aires, Abril 16 de 1910.—Peluffo y Lane, vendedores. OTRO—Como comprador cito al comercio para los mismos fines, Ramón Morgado, comprador. v18

AL COMERCIO AVISO QUE BAJO INventario practicado por el balanceador y contador público señor Marcos B. Vattuone, oficina Rioja 259|263, he comprado al señor Rómulo Bacigaluppi el almacén sito en esta capital, calle Guatemala 902 esq. Darregueira; los que se crean con derecho á reclamaciones las harán en el término de tres días, pasados los cuales no serán atendidos. Bs. Aires, Abril 17 de 1910. Peregrino Brañeiro. v19

AVISO AL COMERCIO QUE CON INtervención y bajo inventario practicado por el balanceador público P. J. Cargo, oficina Alsina 1586, he comprado al señor Braulio Ochoa su casa de negocio de almacén de comestibles y bebidas con enseres y útiles sito Gascón núm. 1290, esq. Gorriti; los que se consideren con derecho se presentarán en el término de 3 días á contar desde la fecha, Bs. Aires, Abril 17 de 1910.—Francisco Erreguerena. v19

AL COMERCIO — AVISO QUE HE COMprado bajo inventario y tasación practicado por el balanceador público, señor Juan Solari, escritorio calle Moreno 2200, el negocio de almacén de comestibles y bebidas, calle Serrano esquina á Soler número 1594, á señor Juan Luis Pepin. Los que se consideren con derecho á algún reclamo, deberán presentarse en el término de tres días á contar desde la fecha, pasados los cuales no serán atendidos.—Buenos Aires, Abril 17 de 1910.—Comprador, señor José P. Cavanna. v20

AL COMERCIO AVISAMOS QUE CON intervención del balanceador y contador público Sr. Marcos B. Vattuone, oficina Rioja 259|263, se ha disuelto la sociedad que en el ramo de almacén giraba en esta plaza, Lavalle 2199, esq. Andes, bajo el rubro de Irurzum y Cía., quedando el activo y pasivo de dicho negocio á cargo del señor Félix Irurzum; los que se crean con derecho á reclamaciones las harán en el término de 3 días, pasados los cuales no serán atendidos. Bs. Aires, Abril 17 de 1910.—Félix Irurzum; Manuel García. v19

AL COMERCIO — AVISAMOS QUE HEmos comprado bajo inventario y tasación practicado por el balanceador público señor Juan Solari escritorio calle Moreno número 2200, el negocio de almacén de comestibles y bebidas, calle Belgrano 3800 esquina á Castro Barros, al señor Rogelio Carrevedo, los que se consideren con derecho á algún reclamo, deberán presentarse en el término de tres días á contar desde la fecha, pasados los cuales no serán atendidos.—Buenos Aires, Abril 17 de 1910.—Compradores, señores Cándido García y Alfredo Rodríguez. v20

CONFITERIA Y FABRICA, POR NO poder atender vendo ó tomo socio para más datos Rivadavia 1926, cigarrería, sin corredor: José Ramón.

COMUNICAMOS AL COMERCIO QUE EL señor Juan Dentone ha dejado de formar parte de la razón social Dentone y Lagorio, con negocio de rotisserie y bar en la calle Corrientes 2802, esquina á Pueyrredón, habiéndose hecho cargo del activo y pasivo los señores Lorenzo y Carlos Lagorio; los que tuvieran algún reclamo pueden presentarse en el término de 3 días, pasado los cuales no serán atendidos.—Juan Dentone; Lorenzo y Carlos Lagorio. v19

SOCIO CON 600 PESOS PRECISO, JUjuy 1710. v18

SOCIO CON 650 $ PRECISO PARA CAFE y billar, urgente, Venezuela 1450.

SOCIOS PARA PANADERIAS, FONDAS, cafés y otros ramos preciso, Victoria 1690.

SOCIO CON 1,300 $ PRECISO PARA una industria, sin más desembolso, Matheu 1351. v19

SOCIO DESEO CON 4000 $ PARA BUEN negocio, persona instruida, formal, utilidad 1000 $ mensuales, Av. de Mayo 1313, escritorio 18.

SOCIO JOVEN CON 1500 $ SE PRECISA para escritorio establecido que trabaja balance, compra y venta de negocios, etc., ganancia mensual 300 $, poste restante A. P. 81.

COMPRAS VARIAS

A LAS TRES BOLAS COMPRAN ROPA de hombre á domicilio, 25 de Mayo 222. v23

AL MEJOR PRECIO COMPRO MUEblajes y muebles sueltos, Adolfo, Lavalle 1171.

A MUEBLES Y MUEBLAJES COMPRO, pago bien, mande detalle completo, Paraguay 734, Rodríguez.

A BUEN PRECIO MUEBLES, PIANOS, etc. compro, Victoria 486 y Guemes 3531 Romero.

ALTO! COMPRO ROPA DE HOMBRE, usada, voy á domicilio, U. T. 1053, 25 de Mayo 414.

AL MAYOR PRECIO Y AL CONTADO compro muebles, particular, Lainez, Bolívar 177.

AL MAS ALTO PRECIO COMPRO muebles y sueltos, D. González, Bolívar 169. v19

AL VENDER SU MUEBLAJE O MUEbles sueltos, Musel paga bien, Bolívar 193.

ALTO PRECIO, COMPRO MUEBLES, mueblajes, pianos, A. Maquieira, Alsina 472. v19

ANTES DE VENDER SUS MUEBLES, llame á Villar y Tamelo, que pagan más que todos y al contado, Bolívar 118 y Lavalle 1022, U. Telef. 2374 (Avenida). v4M

FIGURITAS Y CUPONES COMPRO cualquier cantidad; pago bien, Av. de Mayo 1113. v29

LIBROS, LIBROS, LIBROS, COMPRO, pago bien, Piedras 421. v21

LIBROS DE COLEGIO Y DE ESTUDIO en general americanos, novelas, etc., y artículos de librería compro, vendo y canjeo, Defensa 265. v21

MOTOR ELECTRICO USADO SE NECEsita de 110 volts y de 70 amperes más ó menos, dirigirse curtiembre La Argentina Monteagudo 170. v18

PLANTAS FRUTALES SE COMPRAN en cantidad, precios por escrito, Larrea 1336. v19

SE PRECISA PRENSA DE COPIAR, usada, ofertas A. H. C., Balcarce 1479. v18

SEBO DERRETIDO Y EN RAMA SE compra cualquier cantidad, Seeber Hnos. y Cía., Rivadavia 1145. v24jn.

SE DESEA COMPRAR LINTERNA DE proyección de ocasión paar aficionado, por carta á SSS, Rivadavia 3715.

PERSONAS BUSCADAS

A CARLOS MARTINEZ LO BUSCA SU hermano Emilio, F. Mendoza 1019. v18

A HIPOLITO MORNESE LO BUSCA SU hermano, Moreno 1656. v20

AMALIA OTERO DESEA SABER DE su hermano Leoncio, Buen Orden 457.

A MANUEL PEZ LO BUSCA SU PRIMA Pura, Saavedra 538.

A JUAN MARIA Y CATALINA ERATchu los busca Pedro Curutchague, Tandil. v19

ANSELMO GOMEZ Y ANGELA BLANCO llegados de Logroño (España) el día ?, los busca su hermana Francisca Mayoral, Alsina 1956. v18

AVISO — A. CHRISTIAN HANSEN LO busca la señora Susana F. de Hansen por asuntos de interés, dirigirse personalmente al señor Pedro Feller, Esperanza. v31

DESEO ENCONTRAR A MARIA TORRElles su primo José Torrelles, Estados Unidos 2099. v19

ENRIQUE JANAVEL, SE DESEA SABER su paradero por asuntos de interés testamentario. Ruégase den razón á la familia de Santiago Janavel, en Villa Iris, ferrocarril Pacífico, sección B. B. v22

FRANCISCA UGARRIZA DESEA SABER de su hermana Pura para darle noticias de sus padres, Acevedo 2214, dept. 4. v21

JUAN B. CARREON BUSCA A CARLOS Dauber y Sra. Emma Bardino de Dauber, por asuntos de familia, Talcahuano 120. v18

LA señora MARIA C. DE COLSON BUSca á su hijo Diego Caffrey que ha nacido en Capilla del Señor el año 1884, por asuntos de familia, dirigirse por carta á Virgilio Giudici, Blanco Encalada 2671, Belgrano. v18

MATILDE DOMINGUEZ DESEA SABER el paradero de su hermana Trinidad Dominguez, natural de la provincia de Orense recién venida; domicilio Asunción 434, Avellaneda.

REINALDO THIBAUT SE DESEA HAblarlo en el mismo domicilio.

RAMONA ZELARAYAN, NATIVA DE Monteros (Tucumán) se desea saber su paradero, por asunto de familia; dirigirse á L. Basset, Bermejo 968, B. Aires. v21

SE DESEA SABER EL PARADERO DE Tomás Sagaría, por asuntos de familia, dirigirse calle Godoy Cruz 758, Vicenta Sagaría. v20

SE DESEA SABER EL PARADERO DEL menor Gerónimo Honorio Correo (a) Hornito, desaparecido de Villa Elisa el día 22 de Febrero. Sus padres lo buscan, en Mar del Plata. v19

SE DESEA SABER EL PARADERO DE Rosa Vitos ó Britos y Serafina Vitos ó Britos, como también, el de Rosa Peralta y su esposo José María Contreras, también el de la señora Florentina Peralta, viuda de Vitos ó Britos Lopez y el de Teófilo Peralta y su señora Petrona, por asuntos de familia; á las personas que las conozcan ó á ellas mismas, se les pide encarecidamente, indiquen su domicilio á T. P. Bmé. Mitre 656, escritorio 4. v18

PRESTAMOS

A 7 o/o DOY CUALQUIER SUMA EN hipoteca, sin gastos, Malabia 2437. v20

AL 5 o/o DA DINERO SOBRE HIPOTEca Eudoro Parodi, 25 de Mayo 130. v22

AL 5 o/o DA DINERO EN HIPOTECA, cualquier suma, Luis Sívori, 25 de Mayo 186. v20

A BAJO INTERES DINERO EN HIPOteca, Bilbao Ipbar y Cía., Alsina 1039. v22

ANTONIO ZULIANI PRESTA CON O SIN hipoteca, no cobra comisión, Cangallo 322, U. T. 3761, Avenida. v22

AL 6 o/o ANUAL CON O SIN HIPOTEca, desde 1.000 $ arriba.—Calviño y Santillán, B. Mitre 883. v3m

ARGENT — PRESTO 20.000.000 $ fraccionados desde 1000 $ arriba, sobre campos, casas, construcciones y testamentarías de las provincias y capital federal, tratar con Juan Gouvert, Balcarce 185. v5m

AL 7 o/o ANUAL Y CON AMORTIZAción, damos, cualquier suma á comerciantes y propietarios, Brave y Cía., 25 de Mayo 130. v10

A BAJO INTERES PRESTO PARTIDAS grandes y chicas sobre casas, campos, edificación, territorios nacionales etc., etc. Antonio Zuliani, Cangallo 322, U. T. 3761, Avenida.

BRAVO BARROS Y Cía. 351 SAN MARtín 361. Tenemos fondos disponibles para invertir en hipoteca sobre casas en la capital y campos en la provincia de Buenos Aires y Sud de Córdoba, de Entre Ríos y de Santa Fe. Informes y propuestas á Bravo Barros y Cía., 351 San Martín 361. v18

CORVERA Y PERALTA MARTINEZ — 318 San Martín 326—Préstamos hipotecarios á oro y papel sobre casas en la capital y campos en las provincias de Buenos Aires, Santa Fe, Córdoba y Entre Ríos, territorios de la Pampa, Quequén y Río Negro. A largos plazos y al más bajo interés. Operaciones rápidas. Tramitamos préstamos del Banco Hipotecario Nacional y cualquiera de sus sucursales. Ocurra el interesado á Corvera y Peralta Martínez, 318 San Martín 326. v19

DIEZ MIL PESOS DOY AL 8 o/o, CARTA á P. Prat, San Juan 2348.

DOY PRESTAMO A EMPLEADOS Y á pequeños comerciantes, E. R. N., Salguero 624. v24

DINERO EN HIPOTECA DESDE 1.000 pesos, cualquier cantidad, interés bajo, Almagro 1053 y Lavalle 641, Juan Danert y Cía. v18

HIPOTECAS RAPIDAS DE TODA SUma y clase, á buenas condiciones hace The Barbicane Co., Corrientes 354. v20

SE DESEA PASAR HIPOTECA DE UN terreno en Mar del Plata, por un año, valor 12.500 $, Independencia 569. v18

TRES MIL PESOS NECESITO URGENTE pago buen interés, Garantía de primera. Por carta á F. Bellini, Venezuela 2339. v18

URGENTE CON BUENAS REFERENcias necesito $ 2.000 por 4 meses devolviendo 2.500, por carta Dr. A. D. Walker, Humberto I 1878. v18

AVISOS VARIOS

ACUDA A THE BARBICANE Co., Corrientes 354. Por todo lo que necesite. v20

ACOLCHADOS USADOS SE REFORMAN dibujos modernos. Se va á domicilio, Boyacá 526, Fingihay é hijos. Ordenes por correo. v19

COMPRO, VENDO Y CAMBIO DISCOS Y compongo fonógrafos, Pavón 2130. v21

COMISIONES, CONSIGNACIONES, ORdenes, encargos, liquidaciones, etc., rápidamente The Barbicane Co., Corrientes 354. La casa más antigua del ramo en Sud América. v20

CONCURSO PARA LA ERECCION DE un monumento conmemorativo de la Unión Telegráfica. Se avisa á los señores artistas argentinos y residentes en el país que en el local de la Comisión Nacional de Bellas Artes, Arenales 687, se hallan á la disposición de los interesados los planos y programas del monumento que se levantará en Berna en conmemoración de la Unión Telegráfica. Horas de oficina de 1 á 3.—El secretario. v19

EMPRESA DE ADORNO Y SILLAS DE alquiler para bailes y fiestas y casamientos, precios módicos, Rivadavia 1365, frente al Congreso. v21

MUDANZAS, LA PRIMITIVA LA EMpresa que ofrece mayores condiciones, Venezuela 977, U. T. 1959, Libertad, sucursal Victoria 2682, N. T. 2055, Mitre. v20

NO TIREN SUS TRAJES, SOBRETODOS y galeras, que la tintorería París y Londres, los devuelve como nuevos, Chile 1658. v21

PAMPA CENTRAL, SE AVISA A LOS dueños de campo en las secciones 23 y 27 de la Pampa Central, que el señor Jorge Kossman, comerciante establecido en aquellos lugares, estará por breves días en esta capital á disposición de los interesados, para dar informes sobre aquellos campos, dirigirse avenida Mayo 526, 5o., Secretaría Imperial. v19

RECIBIMOS MERCADERIAS Y MUEbles, para rematar, adelantamos dinero M. de Oca 2161. v18

SE ALQUILAN SITIOS PARA COLOCAR espejos con avisos, Maipú 523. v18

SE PREVIENE A LAS PERSONAS QUE tengan cadáveres en la bóveda de Benjamín Pose en el cementerio del Norte, que deben retirarlos en el término de 30 días á partir de la fecha, de lo contrario serán trasladados donde corresponde.—Buenos Aires, 10 de Abril de 1910. v9m

SE PROHIBE LEER ESTE AVISO "LE CHROME" Bartolomé Mitre 2585, Chapas grabadas de bronce, (para mejor detalle):

20 x 20	$ 10	60 x 70	$ 55
30 x 40	" 18	70 x 80	" 75
40 x 50	" 30	80 x 90	" 95
50 x 60	" 40	90 x 100	" 120

comprendido la colocación.
La casa presenta croquis á satisfacción del cliente. v25

VENTAS VARIAS

A 30 $ DENTADURAS GARANTIDAS para masticación perfecta, Uruguay 196. v18

ARMAZONES, HELADERAS, INSTALAciones, liquido, fábrica, Callao 714. v23

A PLAZOS TRAJES, SOBRETODOS, SE dan condiciones liberales, corte elegante, Cuyo 1711. v19

ARMAZONES, MOSTRADORES, HELAderas, escritorios, instalaciones, Corrientes 1358. v23

A PLAZOS TRAJES, ETC., FACILITA el "Corte Anatómico", Corrientes 1894, sastrería Proveedora, real casa de España. v20

ARMAZONES, MOSTRADORES, VIDRIEras, de cedro, remata Cuell, ver aviso remate. v18

A PLAZOS IMPERMEABLES SOBRE medida, para particulares, y cocheros; condiciones liberales, Cuyo 1711. v23

A COMPRAR LIBROS DE COLEGIO, novelas y demás útiles de librería, que se rematarán hoy á la 1 p. m., Lima 820.

ARMAZONES, MOSTRADORES, INSTAlaciones, liquidación, fábrica, Rivadavia 1749. v20

ARMAZONES, MOSTRADORES, ESCRItorios, instalaciones en general, fábrica E. Ríos 115. v19

ARMAZONES, MOSTRADORES E INStalaciones muy barato fábrica, Piedras 810. v23

ARMAZONES Y MOSTRADORES E instalaciones vendo barato, fábrica Cerrito 775. v20

ARMAZONES, MOSTRADORES, OCAsión, lujosas instalaciones, Confitería Italiana, Cuyo 1218. v23

ARMAZONES, MOSTRADORES, HELAderas, instalaciones, vendo, Cangallo 2777. v22

BASCULA PARA 1.000 KILOS, OTRAS de 500 y 3.000 ks., vendo, San José 1262. v23

BANDERAS DE 2.60x1.150 MTS. DE estamilla fina á $ 4.30, Rivadavia 1865. v21

BANDERAS DE SEDA, LA MAS FINA, lavable de 2.50 metros á 30 $, de 3 metros 40 $, Cangallo 435, Viuda de Ninot. v20myo.

CERA PLANCHA PARA LAS PLANCHAdoras; pidan panes de 20 y 50 cts. v18

CINEMATOGRAFOS Y FAMILIAS!!! stok de películas selectas, con espléndidas en colores, se rematará fraccionado, por cesación improvisa, el martes 19 cte. á las 2 p. m., Victoria 540. v18

COCINA CENTRAL LA MAS MODERNA de 4 metros por 1.20 con 4 bocas de fuego parrilla de un metro con asiento, carbonera, depósito para 350 litros de agua con su cañería correspondiente, todo en flamante estado, se vende tratar Auc's Keller, B. Mitre 650. v19

CINEMATOGRAFOS, PIDAN LA CINTA La Revolución de Mayo, de 300 metros, aprobada por eminencias históricas; abarca los episodios más salientes de la semana de Mayo de 1810; será el mejor homenaje de su salón para el Centenario; se compone de 15 cuadros perfectamente históricos; en venta, J. S. Música, Bmé. Mitre 479, casilla 15, su propietario. v19

ESCOPETA SIN GATILLOS, RICA ARma, con accesorios, vendo de ocasión, Bolívar 1566. v21

HERRAMIENTAS PARA CARPINTEROS liquido á buen precio, B. Orden 1556. v18

LAS GRANDES INSTALACIONES DE pinturería y ferretería, Cangallo 6.3, se venden. v22

LA AVICOLA INDUSTRIAL" ALSINA 438, repartos á domicilio aves, huevos á precios reducidos, pida folleto, se atiende por carta. v20

LIBREROS NO DEBEN FALTAR AL remate de librería hoy á la 1 p. m., Lima 820, hay de todo y se regalarán á cualquier precio.

MOLINO Y DEPOSITO DE 3,000 LITROS se vende, Tucumán 3577. v19

MAQUINAS DE COSER, TODA CLASE, pagando 2 $ por semana, Corrientes 2080. v24

MAQUINAS DE COSER DESDE $ 15, garantidas para toda costura: Singer, New Home, Nauman, Cañón medias, y otras; composturas de máquinas y gramófonos, compra venta y cambio, Buen Orden 1524. v23

NEGOCIANTES Y PICHINCHEROS, LIbros, novelas, papel esquela, romaní en grandes cantidades, se rematarán hoy, Lima 820, á la 1 p. m.

PIEDRA POMEZ INDUSTRIAL, ESPEcial para curtiembres, marmolerías, fábricas de muebles, pintores, litografías y demás industrias en que se pule y se aplica, vende únicamente The Barbicane Co., Corrientes 354. v18

SE VENDEN CAJONES DE AUTOMOVIles, darán razón, Paseo de Julio 2050. v10

SE VENDEN CAJONES DE AUTOMOVIles, darán razón Paseo de Julio 2050. v10

SE VENDE UN POLYPHON concierto en perfecto estado de conservación, gran oportunidad, verlo Cabildo 3690. v18

SE VENDEN DOS BANDURRIAS EN buen estado y probadas como buenas, Cevallos 1658.

SE VENDE MAQUINA AUTOMATICA de hacer medias, marca Negri, facilitando la casa trabajo todo el año, pudiendo ganar 4 pesos diarios, se vende por ausentarse su dueño á Europa, Perú 1278.

SECCION FABRICANTES DE JABON".— Los precios que rigen, hasta nueva resolución, son los siguientes:

Jabón Seeber, los 10 kilos	" 2.60
Jabón "Marsellés", los 10 kilos	" 2.50
Jabón "Especial", los 10 kilos	" 2.30
Jabón "Primera", los 10 kilos	" 2.20
Jabón "Común", los 10 kilos	" 1.70

P. A. Miguel Ponce, gerente. v18

TRAJES A PLAZO FACILITA EL Corte Anatómico, Corrientes 1894, corte premiado en la Exposición de París de 1900. v25

ANIMALES Y RODADOS

AUTOMOVIL DE PASEO Y FURGON reparto vendo de ocasión, B. Mitre 4464.

ATENCION. SE VENDE MILORD NUEvo llantas de goma, 25 de Mayo 522.

AUTOMOVIL PEUGEOT DOUBLE phaeton en buen estado se vende, barato, ocurrir Cuyo 575. v19

AUTOMOVIL PEUGEOT LANDAULET 12 caballos, 4 cilindros, vendo, Pueyrredón 1572.

ATENCION VENDO MILORES LLANTA fierro, para campo, ocasión, 25 de Mayo 522.

ATENCION, SE VENDE COUPE 2 Y 4 asientos importado, llantas goma, ocasión, 25 de Mayo 522.

A PRECIOS ENFIMOS VENDO TODA clase de coches y guarniciones 25 de Mayo 522. v20a

AUTOMOVIL ELECTRICO LANDAULET casi nuevo, se vendo muy barato, Cangallo 1867.

ATENCION! CARRUAJES EN VENTA, nuevos y usados en la casa P. Maestro, Cuyo 1730.

ATENCION! COUPE 2 ASIENTOS, MOderno, llantas goma, break de chase, duc con capota vendo Cuyo 1730.

ATENCION! LANDAU DE 8 CRISTAles, americanas de 2, 4 y 6 asientos, sulky, breaks, dog cart de 4 ruedas, coche para niños, roecke way, etc. y guarnicionería vendo, P. Maestro, Cuyo 1730.

AMERICANAS 2, 4, 6 Y 9 ASIENTOS, ricos breaks, dockarts de paseo, coches de reparto, cupecito importado, casi nuevo con goma, sólidos, baratos, Alsina 2953. v19

ATENCION—SURTIDO 150 COCHES Y guarniciones á todo precio, 2 furgones de reparto, cochecitos para niños, caballos, petizos, padrillo de cría, alquiler de coches facilidades de pago, Ascuénaga 726 al 28. v20

AVES IMPORTADAS Y ACLIMATADAS, huevos para empollar, de 65 razas, incubadoras modernas, abejas y colmenas, Catálogo ilustrado, con descripción, un peso. Criadero Excelsior, el primero en la República, oficina, Belgrano 451. v21

AUTOMOVIL DARACQ, 4 CILINDROS, 24x30 H. P. Landaulet carrosserie Belvalette, buen estado y funcionamiento garantido se vende por ausentarse el dueño á Europa, La Patagonia, Rivadavia 746. v19

CUPE PARA MEDICO, SE VENDE, JUramento 2309 esquina Obligado. v18

CHATITA Y CHARRET SE VENDEN, Santa Fe 4585. v19

CUPE IMPORTADO TRES CUARTOS se vende; verlo y tratar Ascuénaga 726. v19

CANARIOS Y PALOMAS COMPRO Y perros de todas razas, Esmeralda 239, Cuyo 230.

COMPRASE CHATITA PARA REPARTO de vinos en La Internacional Vinícola, Lavalle 2601. v18

COCHE DE PLAZA EN BUEN ESTADO, con número, patente y 3 caballos, se vende, Rauch 51, curva Lavalle y Callao. v19

FABRICA DE CARRUAJES, DE JOSE Vigevano, ex maestro de la casa Millón de Guiet de París. Hoy la casa que coloca más cantidad de llantas de goma, son por sus clases especiales y por su perfecta colocación á precios relativamente reducidos facilidades en el pago. Se reciben carruajes y automóviles en depósito, Canning 2066. v19

MILORD USADO, LLANTAS de FIERRO se vende, San José 1448. v18

MILORDS, COUPES MODERNOS llantas goma, tapizados de paño marroquín, vendo, Casimir é hijos, San José 1448. v19

MILORD LLANTAS DE GOMA EN perfecto estado, se compra y yunta de caballos que tiren solos con juego y guarniciones para uno, Sadi Carnot 71.

MILORD MARCA "DUNY", LLANTAS de goma, casi nuevo, patente, guarnición á solo y dos caballos, se vende de ocasión, verlo y tratar Avellaneda 984, Caballito. v19

PERRITOS MINIATURA, 3 MESES, LAnuditos blancos y otros, vendo, B. Orden 1524. v19

POTROS DE TIRO PESADO muy especiales en venta mañana martes después de las 10 a. m., Caseros 1429, A. Crocco.

SE VENDE UN CARRO CON CABALLO completo, Sarandí 626. v18

SE VENDE UNA YEGUA, COMO PARA carrito, Junín 1652. v18

SE VENDE UN LINDO CABALLO, LAvalle 1243. v19

SERVICIO DE MILORD Y COUPE CON caballo, vendo, Florida 1033. v19

SE VENDE CABALLO ALAZAN EN yunta y solo, Constitución y Cevallos.

SE VENDE MILORD CON LLANTAS DE goma, particular, Jujuy 1246, de 7 á 8.

SE VENDE CABALLO DE TIRO, O SOlo, toda prueba, verlo Paraguay 413. v19

SE VENDE UN CARRITO DE REPARTO con caballo y guarnición, Rioja 765. v19

SE VENDE VICTORIA DE PLAZA ATAda con dos caballos, verla de 11 á 2 de la tarde, Méjico 1963. v18

SE VENDE CHARRET Y GUARNICIONes y una báscula de 500 kilos, Inclán 1068. v19

SE VENDE ESPLENDIDO FAETON con llantas de goma ó se cambia por un milord, Rivadavia 7400, Flores. v18

SE VENDE UN CUPE EN PERFECTO estado, para verlo Av. Alvear 1760, en lo de Mello y Rocile. v19

SE VENDE UNA CHATA CON 2 CABAllos, verla de 6 á 9 a. m., Córdoba número 2669. v18

TRICICLO SE VENDE BUENO Y BArato, Salta 380.

VENDO UN COCHE DE 6 CABALLOS, con número, para verlo de 10 á 1 a. m., Belgrano 3172. v19

VENDO CHARRET Y CABALLO CON guarniciones, muy barato, urgente, de 7 á 9 a. m., Lavalle 2601. v18

VENDO CABALLOS Y YUNTA YEGUAS percherones, muy lindos, de ocasión, Montevideo 1248. v20

VENDO JARDINERA PARTICULAR con reparto de pan diario $ 8 garantido, vendo también buen caballo tiro solo y yegüita á prueba, Humahuaca 973. v18

YEGUAS DE TIRO PESADO, GARANTIdas de tiro, de la acreditada marca Curamalán, habrá en venta el lunes, á primera hora, en la calle Paracas 211 (2a. Lima), David D. Linari. v18

LICITACIONES

COMISION DEL CENTENARIO DE AVEllaneda—Se llama á licitación para el embanderamiento de la Avenida General Mitre, desde el puente Pueyrredón hasta la calle Vélez Sarsfield y 20 cuadras más que se indicarán oportunamente y los fuegos artificiales, cinematógrafo, compañía de acróbatas, iluminación y tres bandas de música. Los interesados deben presentar las propuestas en la intendencia municipal hasta el día 23 del corriente á las 3.30 p. m., vencido dicho plazo no se tomarán en consideración.—Avellaneda, Abril 16 de 1910.—Los secretarios. v23

DEPARTAMENTO DE INGENIEROS DE la provincia—Licitación—Llámase á licitación por el término de 30 días para la construcción de un puente sobre el arroyo Las Palmas, en el camino general de Zárate á Baradero. Las bases, pliego de condiciones y demás datos se hallan á la vista de los interesados todos los días hábiles de 12 á 4 p. m., en la sección de hidráulica y puentes y caminos. Las propuestas se abrirán en presencia de los interesados el jueves 21 de Abril del corriente año, á las 2 p. m., en este departamento.—La Plata, Marzo 23 de 1910.—El secretario. v21a

INTENDENCIA MUNICIPAL DE LOMAS de Zamora—Llámase á licitación por el término de 20 días, á contar desde la fecha, para los trabajos de reparación y ampliación del edificio de los Mataderos públicos. El pliego de condiciones para esta obra se halla á disposición de los interesados en la oficina de obras públicas de esta municipalidad, todos los días hábiles de 8 á 12 m. La apertura de las propuestas tendrá lugar el día 25 de Abril, á las 10 a. m.—Lomas de Zamora, Marzo 31 de 1910.—Alberto T. Gutiérrez, intendente.—Martín Spuch (hijo) secretario. v20

MINISTERIO DE AGRICULTURA, DIvisión de minas, geología é hidrología. Licitación—En la División de minas geología é hidrología del Ministerio de Agricultura, se recibirán propuestas hasta el 15 de Junio próximo á las 2 p. m., para la ejecución de 7 sondeos. Por datos Maipú 1241, de 12 á 6 p. m. v15Jn.

POLICIA DE LA CAPITAL.—EL DIA 10 de Mayo á las 3 p. m. tendrá lugar la licitación en remate público para la provisión de forraje con destino á las caballadas de policía durante el 2o. semestre del corriente año, pliego de condiciones á disposición de los interesados, en la División Administrativa Buenos Aires, Abril 11 de 1910. Antonio Bustriaso, Oficial Mayor. v10m

ASOCIACIONES Y CENTROS SOCIALES

LA SEGURIDAD COMERCIAL—SE CITA á los señores miembros que forman esta institución á concurrir á la asamblea que ha de celebrarse el día 20 del corriente, en el local de la asociación, Suipacha núm. 10. Objeto de la asamblea: Discusión de la memoria del ejercicio anterior. Elección de 10 miembros del directorio para reemplazar á los diez salientes. Elección de cinco suplentes. Elección de cuatro miembros del jurado. v20

SOCIEDAD Española DE SOCORROS Mutuos de Trenque Lauquen, F. C. O. Pide presupuesto á los empresarios de compañía, sea de drama ó zarzuela para la inauguración del teatro en el mes de Mayo próximo. Condiciones dirigirse secretaría de la Sociedad Española. v18

NAVEGACION Y FERROCARRILES

FERRO-CARRIL DEL SUD.—Apertura del nuevo ramal de Lamadrid á Pringles.—Se avisa al público que la apertura del nuevo ramal de este Ferro Carril de General Lamadrid á Pringles anunciada para el 18 del corriente, ha sido postergada hasta el 1o. de Mayo próximo.—J. Percy Clarke, gerente. Plaza Constitución, Abril 16 de 1910. v18

PRINCIPESSA YOLANDA, LA REVIsión de las averías de este vapor tendrá lugar los días 18 y 19 de 8 á 10 a. m. en los depósitos del dique 2, secciones 6 y 8.—Maumus y Dodero. v19

R. M. S. P.—Compañía MALA REAL Inglesa—Servicio rápido, Vapores postales entre Buenos Aires, Brasil, San Vicente, Lisboa, Vigo, Cherburgo y Southampton.
DANUBE—23 de Abril
Viajes de recreo 15 días.
Oficina, Reconquista 264.

VAPOR ARAGUAYA—LA REVISION de las mercaderías de este vapor se verificará los días 18 y 19 del corriente en el dique 4, sección 2, de las 9.30 hasta las 10.30, debiendo los interesados presentar sus facturas originales á la misma y hacer toda reclamación en el término de 48 horas, de lo contrario no se pagarán las faltas.—La Mala Real Inglesa, Reconquista 264. v18

BANCOS Y COMPAÑIAS ANONIMAS

BANQUE ARGENTINE ET FRANCAISE. París—Se avisa á los señores accionistas de la Banque Argentine et Française, que la segunda cuota de 25 o/o, sea ciento veinte y cinco francos, sobre el importe de las acciones que hayan suscripto deberá ser pagado y será exigible á partir del 20 de Mayo próximo. Los pagos deberán hacerse en el domicilio de la sociedad, 85 Boulevard Haussmann, París ó en Buenos Aires en el Banco Francés del Río de la Plata, Reconquista 175.—El administrador delegado: G. Jarre. v20M.

BANCO DE LONDRES Y BRASIL (LImitado), calle Bartolomé Mitre 402. Abona hasta nuevo aviso:

	Papel	Oro
Depósitos en cuenta corriente hasta 50.000 $	1 %	Sin int's
Depósitos á 30 días fijos	1 %	1 %
Depósitos á 60 días fijos	2 ½ %	2 %
Depósitos á 90 días fijos	3 ½ %	3 ½ %
Depósitos á 6 meses fijos	4 %	4 %
Por depósitos en Caja de Ahorros hasta 10.000 $	4 %	4 %

Sumas y plazos mayores, convencional. Febrero de 1908.—R. G. Shearer, gerente.

BANCO DEL RIO DE LA PLATA.—Tacuarí 10. Descuento de pagarés sobre mercaderías en la aduana ó despachadas y anticipa sobre alquileres y bienes raíces sin hipotecarlos. Recibe depósitos en caja de ahorros, en cuenta corriente y á plazo fijo, abonando buen interés.

BANCO POPULAR Español, SAN MARtín núms 76 al 84, Buenos Aires. Sucursales en la capital. Caseros 2985; Belgrano 3075; Rivera 564. Sucursales en la Provincia de Buenos Aires: General Paz, Bolívar, Luján, General Belgrano, Exaltación de la Cruz, Navarro, Trenque Lauquen, General Villegas, Carmen de Areco, Lobería, Zárate, Bahía Blanca, Saavedra y Chivilcoy. Gira á la vista y á plazos sobre todos los pueblos de España, Francia é Italia, y sobre todas las ciudades del resto de Europa. Abre cuentas corrientes. Recibe depósitos á plazo fijo y en Caja de Ahorros. Cobros en comisión por cuenta de terceros. Horas de oficina de 10 a. m. á 3 p. m., todos los días hábiles. Buenos Aires, Febrero de 1910. Maximino Ruiz Díaz, Director-Gerente.

LA PRENSA

Buenos Aires, Abril 18 de 1910

LA REFORMA MONETARIA

EN EL CONGRESO

Todo lo que hace el Estado cuando se excede de su verdadero deber, dice Spencer, es servir de obstáculo, perturbar, corromper.

No sólo repetía así el eminente sociólogo un concepto general y comprensivo de su doctrina sobre el Estado sino que se refería concretamente á los fenómenos de la circulación monetaria, imposibles de definir y de resolver con un criterio exclusivo que no distinga entre las causas económicas y psicológicas del crédito.

La vieja historia de coger el mar con una horca, que recuerda Spencer con tal motivo, se aplica, más ó menos recargada, á todos los empeños del "estatismo" por labrarnos una felicidad que no se le pide; ni necesitan el pueblo trabajador, el comercio y el productor en general, cuando se limitan á rogar á los gobiernos que no tienen su representación, que los dejen tranquilos, ó, como quería el filósofo del tonel, que no les quiten el sol.

La comisión parlamentaria que estudia el régimen monetario se irá convenciendo de que LA PRENSA estaba en lo cierto cuando opinó á su tiempo que ni la economía nacional ni el gobierno estaban preparados para plantear como problema palpitante y exigente el de la ley de moneda, en estas circunstancias, y que á fin de tranquilizar al país debía limitar su investigación á los hechos nuevos que fuera denunciando la organización y distribución del crédito. Ya llegaría la oportunidad, se dijo, de dar con un gobierno de administración, con un congreso realmente representativo de los intereses generales y con una situación económica y financiera suficientemente firme, que complementasen la ley de 1899 en la única forma prudente y eficaz de asegurar la nueva y definitiva unidad monetaria.

La comisión parlamentaria va recibiendo la confirmación de estas ideas. Todas ó casi todas las instituciones representativas del comercio de la banca y de la industria, contestarán á sus interrogatorios, que prefieren que, por ahora, no se toque la cuestión monetaria.

Si á la ley de conversión se le atribuye un plan trascendental, será necesario reconocer á la vez que este plan permanece inconcluso. Dió estabilidad á la moneda fiduciaria; prescindió de su valor nominal y primitivo violentamente y adoptó una equivalencia destinada á fundar la futura reconstrucción monetaria. Pero estos tres propósitos fundamentales suponían la necesidad de persistir en una vida de orden administrativo y político de que nos hemos alejado comprometiendo en vez de vigorizar la economía financiera de la Nación. El país ha hecho lo que debía hacer, trabajar y producir al favor de ese sacrificio, y sus gobiernos siguen en retardo en la tarea de rehabilitación administrativa que se impusieron. Una consecuencia de esta tarea debía ser la fijación de una moneda única, cuyo valor legal coincidiera con su valor intrínseco, tan pronto como la conversión de hecho á que hemos llegado, impusiera la conversión de derecho á que debemos llegar.

A esta única cuestión, sencilla, clara y práctica, deberán contraerse los gobiernos serios y prudentes con que quiera favorecernos la providencia, y cuya sanción, cuando sea oportuna, no tendrá para qué tocar la equivalencia actual, que es irrevocable, ni los millones de la Caja de Conversión, que no son del Estado, ni requerirá renunciaciones que serían costosas é innecesarias.

La comisión parlamentaria no ha querido limitarse á esta sencilla solución del problema monetario, que constituiría un estímulo más para aspirar á un gobierno capaz de abordarlo sin inquietudes, ni exhibiciones perjudiciales ó inútiles, y ha dirigido su investigación á cinco ó seis cuestiones más, cualquiera de las cuales sobraría para explicar la alarma de las instituciones ó gremios consultados y la uniformidad con que piden que, en cuanto á la moneda, se aplacen las innovaciones.

Se ha publicado una de esas contestaciones, la del señor Rufino Varela, quien no ha creído, sin duda, que no debía extender sus observaciones á la demostración de que el gobierno, en estas circunstancias, no está preparado para realizar la reforma proyectada en 1905, y, en cambio, afirma con razón, que "ya no es ni admisible la discusión de la posibilidad de que la equivalencia de los 44 centavos oro por peso, pueda ser aumentada ó disminuída"; que "no se puede disponer ni de un peso del oro de la Caja de Conversión, que no es del Estado", aunque se pretenda invertirlos en títulos de deuda pública; que la mejor unidad monetaria es la de veinte francos del peso de 1881, y que no procede otra acuñación que la necesaria para celebrar el centenario con algunos "argentinos" oro de la nueva unidad monetaria.

Con igual claridad el señor Varela indica los gastos que la reforma impondría al gobierno y las molestias transitorias y bien compensadas que ocasionaría al público. Respecto de estas últimas, la investigación parlamentaria ha de ofrecernos una información interesante que bastará para justificarla; y respecto de las erogaciones del tesoro, dicha comisión haría bien en requerir la opinión del Ministerio de Hacienda.

Este nos dirá si puede considerarse consolidada una situación económica que ha corrido los riesgos de una cosecha mediocre como la última, en que hay regiones en que los cosecheros no han logrado ni lo indispensable para costearse la semilla que necesitan para la próxima. La abundancia del capital-dinero, acreditada por las sumas de la Caja de Conversión y la depositada en los bancos, reclama medidas más urgentes que la reforma monetaria, si se reconoce que la postergación de ésta no puede ser un inconveniente para fomentar nuevas aplicaciones industriales y agrícolas que vigoricen la economía nacional, instituciones de ahorro y de distribución de ese dinero que lo arraiguen y lo hagan producir lo necesario para servir sus intereses y su amortización, y formas eficaces de capitalización que debiliten nuestra subordinación al capital extranjero.

La condición de esta obra constante de vigorización económica y financiera, es la confianza en el país y en sus gobiernos, traducida en hechos conocidos é intergiversables. No puede confundirse con éstos una situación de déficits crecientes en plena prosperidad de la renta. Cuando se propone, sin una necesidad urgente y contra la opinión del comercio y de la banca, gastar, por lo pronto cinco ó seis millones más en la adopción de una unidad monetaria que reemplace á las dos actuales, se propone reagravar ese déficit, es decir, se reconoce que las circunstancias no son propicias para reformas que podemos aceptar en sus fundamentos, pero no en su oportunidad.

Que la iniciativa parlamentaria se contraiga con más preferencia á la reducción de gastos improductivos, y á la sanción de presupuestos equilibrados, sin lo cual continuaremos con los déficits y con el uso indefinido del crédito; que los llamados representantes del pueblo acrediten su amor á la patria, colaborando en esa tarea, y rebajándose sus sueldos, más altos que los de ningún parlamento del mundo, á fin de que por este medio se congreguen los grandes y animosos trabajadores robustecidos por la fe de la opinión; que la administración pública reaccione enérgicamente, en todas sus ramas, contra su profundo descrédito, y que aprovechemos los saldos favorables en el balance de pagos del país para ensancharlos sobre bases más firmes, y nos habremos colocado en condiciones de abordar esa y otras reformas que reclaman la ciencia y la experiencia del gobierno y de la economía social, sin suscitar la inquietud ó el recelo de los intereses más legítimos y más vinculados con el presente y el porvenir de la Nación.

La mejor de las innovaciones en este orden de intereses, puede resultar funesta si no se la realiza con oportunidad. Y esta oportunidad, que pudiera relacionarse con los hombres y con las cosas, no debiera ser del todo extraña á los objetos de la investigación parlamentaria.

EQUIVOCACION SIN CONSECUENCIAS

En el comedor, mientras daba el último vistazo al arreglo de la mesa, Mrs. Teed echaba pestes contra el incorrecto Austin Cruickshank, que sólo por la mañana avisó que no podría asistir á la comida. Hasta era un milagro que se recibiera el aviso; Mrs. Teed tuvo que altercar durante un cuarto de hora ante el teléfono, para llegar á comprender lo esencial de la conversación, porque funcionaba mal el aparato.

Por la puerta abierta de par en par, dijo á su marido:

—¿Habéis estado en lo del "Chapmann and Comp. Sonny?" ¿Y estáis completamente seguro de que tendremos al decimocuarto?

—¿Si he... si estuve...? balbuceó Mr. Teed. ¡Ah, sí... ciertamente!

—¿Estáis absolutamente seguro de la contestación que se os dió? ¿Esos señores mandarán á un decimocuarto, para las siete en punto? Pues, lo sabéis bien, que ni Mrs. Wood, ni Mr. Fairhome, ni miss Turnbull, consentirían en sentarse á una mesa donde haya trece.

—Por Dios, Isabel, os dije: sí. Estuve en lo de "Chapman and Co." Estos señores me han asegurado que me mandarían á alguno. Después de esto, ya no puedo decir nada.

Y se abismó en la lectura del periódico. En verdad, tenía solamente el aire de leer. Su pensamiento [illegible] por otra parte. La irritación no le dejaba tranquilo. [illegible] completamente olvidado de ver á los "Chapman and Co." y que acababa de mentir en la manera más formal. Su mentira, por lo demás, no lo inquietaba tanto por sí misma, como porque arriesgaba ser dentro de un momento descubierto. Y en todo caso, aun sosteniendo su papel, echando deliberadamente toda la responsabilidad sobre la incuria conocida de la casa Chapman ¿qué ganaría? Miss Turnbull, Mr. Fairhome y Mrs. Wood se resistirían á sentarse á la mesa, y Mrs. Teed se lamentaría de la incorrección de Mr. Cruickshank y de la inexactitud de los proveedores, con voz dolorida.

¡Pero qué! Se arreglaría una mesita, ó se colocaría en último caso á un transeunte, ó á la niñera de baby Tony, ó á la institutriz de miss Ellen, ó al cochero, si hiciese falta. Lo indispensable era no tener que aguantar una media hora de lamentaciones y sobre todo no preparar para varias semanas las fórmulas infinitamente variadas en que Mrs. Teed resumiría toda la resignación del universo.

Cuando penetró en el salón, sir Arthur Purkiss, baronet, abarcaba con una mirada el conjunto agradable del mueblaje y de la gente. Esta en traje de etiqueta, con vestidos lujosos sin afectación, respiraba la fortuna bien sentada sobre bases industriales. Alfombras tupidas, piano inmenso, sillas de valor, justificaban el aprecio financiero en que se tenía á la familia Teed.

Sir Arthur quedó en el umbral, esperando, y buscó con la vista á la dueña de casa, como huésped aún no presentado. No le costó mucho reconocerla, pues Mrs. Teed se le acercó, y decisiva:

—¡Ah, ya estáis! Habéis llegado algo tarde... En fin...

Mr. Teed, que inspeccionó al recién llegado, sintió una angustia muy caracterizada. Tenía la conciencia absoluta de no haber estado en la casa "Chapman and Co." ¿Entonces, cómo Chapman había mandado á alguien? Los fenómenos difícilmente explicables le volvían siempre loco, y no tenía el sentido de las deducciones. En vano torturaba su cerebro, arrugaba su frente, cerraba los labios.

Por lo demás, su deber lo llamaba á aceptar el problema como resuelto. Con voz tímida preguntó:

—¿Vuestro nombre?

—Sir Arthur Purkiss.

Repitió en voz alta:

—Sir Arthur Purkiss.

Después, con mano blanda, indicó circularmente el salón:

—Mis invitados.

Sir Arthur juzgó muy libre la recepción y semejante presentación. ¿Pero, se podría exigir de buenos hilanderos, aunque poderosamente ricos, las maneras de la "gentry"? Una ligera sonrisa iluminó sus labios afeitados. Negligente y lentamente, sacó sus guantes, después se decidió á colocar una frase de la cual esperaba el mejor resultado:

—Es generalmente penoso entrar por primera vez en una casa, principalmente cuando uno debe presentarse á sí mismo. Pero vuestra acogida encantadora, la simpatía que emana...

Mrs. Teed, bruscamente, le cortó la palabra:

—Acompañaréis á miss Turnbull, la alta persona rubia que está en la ventana. ¡Ah! no tomaréis champaña, ¿comprendido?

...Mientras iba de bracete con miss Turnbull, ganó una de las extremidades de la mesa, pensando:

—Son excesivos. El tiene el aire de un perfecto imbécil. Pero ella... es verdaderamente excesiva... ¿No hubieran podido confiarme el cuidado de conducir á miss Ellen y sentarme al lado de ella?... ¡Hilanderos!

Sin embargo, conservó en los labios una sonrisa feliz y sus ojos reflejaban una dicha que sin duda no sentía en sus adentros. Es difícil hoy día crearse una situación; y cuando se quiere salir airoso de una empresa delicada, no se sabe demostrar bastante flexibilidad. En suma, ya no tenía bienes de fortuna, y la ocasión que se le presentaba de asegurar su existencia era única. ¡Pero, qué duros son los estrenos á veces!

El principio de la comida parecíale glacial. Sus vecinas, miss Turnbull y Mrs. Mac Learen, parecían decididas á no dirigirle sino frases completamente triviales. Por suerte, poco después, descubrió que miss Turnbull era doctora y sufragista. Intentó un esfuerzo. Con algunas frases rápidas, estableció que había conocido bastante íntimamente al honrable sir Campbell Bannerman; se explayó sobre una palabra que le dijera lord Balfour; después jugó con algunas teorías feministas tan fácilmente como lo hubiera hecho miss Maud Gonne. Al principio hizo sonreír, después sorprendió á los oyentes; al cabo de un cuarto de hora, había conquistado la atención de todos los convidados. Esto era, sin duda, lo que quería. Pues cuando Miss Ellen, en frente de él, graciosa, hasta bonita, escuchó á su vez, dulcificó su sonrisa escéptica, dió á la conversación un inesperado pero impecable giro, y por medio de los deberes femeninos, llegó al dominio de los placeres del hogar, de los niños y del sentimiento.

Hacía pequeños gestos con las manos y agradables juegos de fisonomía. En este instante, para decir verdad, la mayor parte de las damas, lo encontraron hermoso.

Pero, al dirigir á miss Ellen, que se enrojecía, una sonrisa directa, hablando de aquellas niñas "que aseguran á la noble Inglaterra su porvenir de grandeza y de belleza", en el silencio que siguió, Mrs. Teed preguntó á su marido, con voz resignada:

—¿Querido, no os parece que Mr. Purkiss pasa los límites? Hubo un pequeño malestar general. Habiendo tragado la amargura, Arthur Purkiss juzgó que el asunto estaba perdido. Declaró, pues, fríamente:

—Soy baronet; convendría que se me llame: sir.

Las bananas y las uvas del Cabo fueron comidas sin ganas, en un silencio pesado. Oíase el ruido de la masticación, y Mr. Williamson, dando riendas á su temperamento romántico retenido durante cuarenta años, lo comparó para sus adentros con los pasos hacia una derrota. El pensamiento de miss Turnbull fué severo para los dueños de casa, que carecen de tacto y humillan así el sexo femenino entero. Mrs. Mac Learen ocultó sus dientes, y Mr. Teed preparó una frase sobre el paludismo y la peste que le permitiría volver, con palabras, al teniente Wood.

Una vez pasados á la sala para tomar el café, Mrs. Teed alcanzó á sir Arthur:

—¿Sois realmente baronet?

—Lo soy.

—Esto es verdaderamente molesto. No había pedido un baronet. Cuesta demasiado caro.

Y se inclinó secamente.

—No os retengo por más tiempo.

...Sir Arthur Purkiss, baronet, ha conservado la convicción que Mrs. Teed no tiene educación alguna. Pero ésta quedó muy alarmada, al recibir al día siguiente una misiva de Austin Cruickshand:

"...Estoy seguro de que mi excelente amigo Purkiss, que os anuncié por teléfono, os habrá agradado. Es un muchacho distinguido y llena todas las pretensiones. ¿Y miss Ellen no tendrá dentro de poco veinte años?"

E. TONCAS-MASSILLON.

EL PEDESTAL DE LA ESTATUA DE SAN MARTIN

BAJOS RELIEVES ILUSTRATIVOS — OBRA DEL ESCULTOR EBERLEIN

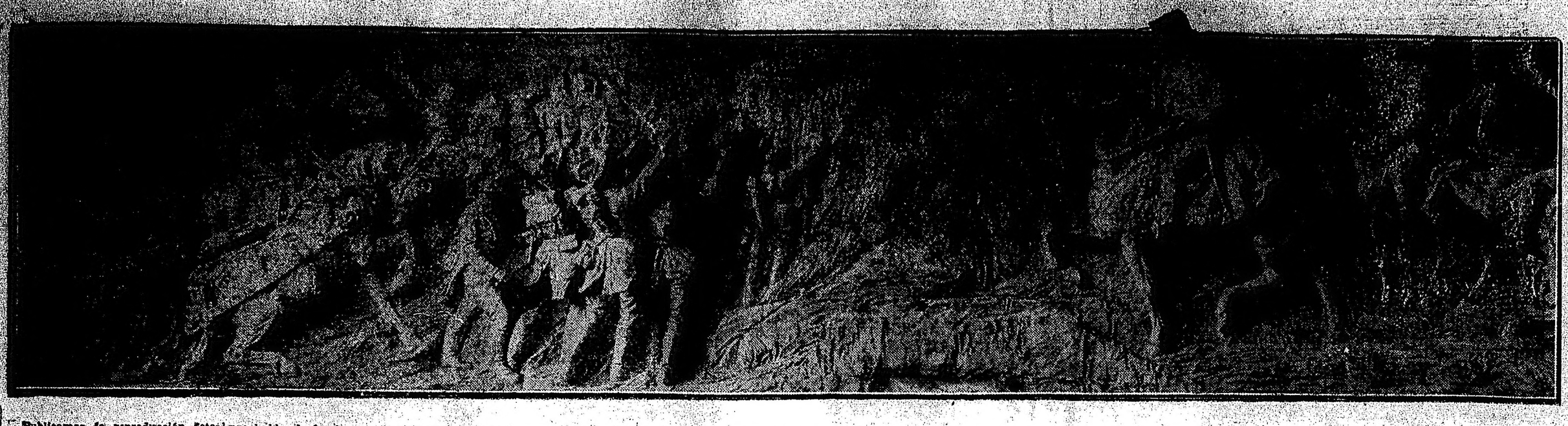

Publicamos la reproducción fotográfica de uno de los bajos relieves que el escultor von Eberlein ha ideado para ilustrar el pedestal de la estatua de San Martín, por encargo de la comisión central del centenario.

Reconocemos fácilmente que el artista ha conseguido presentar grupos movidos, ricos en expresión y en actitudes. La tecnica de su arte le permitió reproducir la figura humana con detalles exactos. Aisladamente consideradas podrían ellas pasar como irreprochables desde el punto de vista artístico. Tal figura, retirada del grupo abigarrado de la multitud en patriótico delirio, podría simbolizar la abundancia; tal otra, la ira; la de más allá, un soldado romano.

En el conjunto, las características apuntadas se neutralizan y se perjudican para producir la impresión de la unidad del pensamiento creador.

El paso de los Andes que publicamos es todo un movimiento de anarquía espiritual de las figuras: No hay dos caras que expresen la misma preocupación y el mismo anhelo. La pasión por la patria, el odio al enemigo fueron, evidentemente, las fuerzas que impulsaron á aquellos bravos á la contienda. Nada de esto se lee en los rostros, pues la impresión de furia que se nota en el uno es bruscamente desmentida por la actitud de indiferencia del vecino.

La obra carece en absoluto de unidad psicológica: lo que es un fundamental defecto.

El señor Eberlein no tiene sentido histórico. El mismo bajo relieve nos lo prueba. La caballería argentina en aquel episodio glorioso no pudo tener los briosos ejemplares que el artista se ha complacido en presentar. Nuestro granaderos fueron jinetes de caballgaduras criollas y no de equinos engordados para las piruetas del circo.

El artista, repetimos, no tiene sentido histórico. En la cuesta resbaladiza, estrecha y llena de peligros para el caballero y el caballo, nos presenta al general San Martín y á su estado mayor montando potros piafantes ó que caracolean con la libertad del que el gaucho doma en la llanura argentina.

La difícil jornada de atravesar los Andes no fué una excursión por caminos lisos. Fué ja reproducción, sombreada por dificultades superiores, de la hazaña de Napoleon al franquear los Alpes. Corre una divulgación litográfica de este acontecimiento, que tiene desde luego el mérito de la fidelidad, circunstancia que no debe olvidar el artista aún en los movimientos aparentemente arbitrarios de su fantasía.

El guerrero prodigioso aparece montando un equino extenuado por la fatiga del subir y bajar por los precipicios alpinos. El criterio artístico en tal caso rebosa probidad.

¿Por qué el señor Eberlein no ha presentado á nuestro glorioso general y su estado mayor en estricta consonancia con el medio físico, con el ambiente histórico y con los antecedentes de nuestra ganadería equina.

Simplemente, porque, no obstante sus indudables aptitudes artísticas, el señor Eberlein no conoce nada de nuestro país, pues no es conocerlo el recoger de la historia uno que otro episodio para la rememoración por el mármol.

Nuestro disentimiento es, pues, absoluto.

OFICIALES DE RESERVA

MOVILIZACION DEL CENTENARIO

La celebración del centenario, del gran acontecimiento inicial de nuestra emancipación política, es una excelente oportunidad para mostrar el rendimiento práctico que puede dar el servicio obligatorio.

El llamamiento de 15.000 reservistas (clase del 88), previsto en la ley 4707, aunque no presupuesto, pondrá en juego, por primera vez, el mecanismo del servicio de las reservas, sin cuyo concurso eficiente y completo, fallaría por su base el sistema vigente.

La incorporación de la última clase de reservistas á las filas permanentes, trae aparejada la formación de unidades de complemento y el llamamiento de oficiales y clases de la reserva.

La constitución de las nuevas unidades ha sido prevista por el presupuesto, en carácter permanente, en una forma algo caprichosa, de que ya nos hemos ocupado. Para esas unidades no habrá, pues, propiamente, unidades de complemento, sino reservistas que van á completar los efectivos de guerra de las unidades existentes.

Posteriormente se reparó parcialmente el desequilibrio orgánico existente entre las unidades pares é impares, agregando á las primeras, un segundo batallón de complemento, de existencia efímera, únicamente durante el mes de la movilización. El "Boletín Militar", de ayer, trae el nombramiento de los jefes respectivos, pero es bueno tener en cuenta, desde ahora, la enorme ventaja que llevan los regimientos impares, cuyos dos batallones son permanentes.

El problema ha sido así, sencillamente resuelto, en cuanto á la tropa, y es de esperar que, en cumplimiento de las obligaciones impuestas por la ley militar é inspirados por el patriotismo con que la Nación Argentina va á celebrar su primer centenario, esos reservistas no han de faltar á la honrosa cita y han de contribuir, en toda forma, á vigorizar el espíritu nacional de la juventud.

Los cabos y sargentos de reserva pertenecientes á la clase del 88 (convocada), seguramente han de ser puntuales al llamamiento; pero, desgraciadamente, su número es muy reducido y tampoco se puede contar con los de las clases anteriores, por las deficiencias orgánicas que, reiteradas veces hemos denunciado, á menos que esos buenos ciudadanos, por propia y encomiable iniciativa, no se presenten voluntariamente á llenar los claros mando subalterno.

En cuanto á los oficiales de reserva, la concurrencia de los llamados á banderas, no dió, al principio, el resultado deseable, debido al carácter voluntario de la presentación desde el 1o. de Abril, cuando se debió hacer obligatoria la presentación, en los mismos términos que para la tropa de reservistas.

Después de una convocatoria nominal de 174 oficiales de reserva, designados por rigurosa antigüedad y por consiguiente obligatoria, el departamento de guerra, se vió obligado á autorizar la no presentación de un buen número de ellos.

Descontando esos "licenciados", por razones que no conocemos, puede afirmarse que la presentación ha sido satisfactoria, sobre todo en las 3 armas principales; pero queda en pie la insuficiencia de oficiales subalternos en las filas y el departamento de guerra se verá obligado á una nueva convocatoria para llenar esos claros del comando.

Felizmente, para el gobierno hay todavía en la juventud argentina virilidad, espíritu nacional y un concepto claro, bien definido, de los deberes para con la patria.

Hay oficiales de reserva que, por voluntad propia, han sido infatigables en la labor instructiva, que han concurrido á las academias militares, que han tomado parte en varias movilizaciones y que, á pesar de estar ya en condiciones de ley, aun no han sido ascendidos.

El ministerio tiene todavía otro recurso al alcance de la mano. Desde principios del año pasado, siguen un curso especial en el Colegio Militar, un buen número de oficiales de reserva, de aptitudes militares ya demostradas, por lo menos en una movilización.

Actualmente cursan el tercer año y egresarán á fines de Junio, incorporándose en su grado al escalafón permanente. Estos oficiales podrían muy bien ser destacados en las filas, en comisión, durante el mes de Mayo, que es el de la convocatoria de las reservas, para volver en Junio al Colegio Militar, á terminar los programas de su preparación profesional escolástica.

Hay un precedente. En 1873-74, durante la segunda revolución de Entre Ríos, los primeros cadetes, los fundadores del Colegio Militar, un año antes de terminar sus estudios, fueron destacados como subtenientes al ejército en operaciones contra López Jordán. Vencida la revolución, esos alumnos regresaron al colegio como subtenientes y habrían terminado sus estudios, si no hubiera venido la revolución del 74, en que ascendieron á tenientes primeros.

Y nótese que á esa primera división del Colegio Militar, pertenecían Ramón y Angel Falcón, Capdevila, Hernández, Maldones, Gras, Domínguez, Correa etc., que han señalado honrosamente la primera etapa de los progresos de nuestra oficialidad, exactamente como los oficiales de reserva, que visten hoy el uniforme de cadetes del Colegio Militar, encarnan el más alto exponente del espíritu militar de la nación reserva.

Todavía es tiempo de que el ministro de Guerra dé las órdenes pertinentes para la inmediata incorporación de esos oficiales á las filas, y también de estimularlos dignamente. La autoridad militar, como la justicia, debe tener en una mano la disciplina para los refractarios y en la otra, la recompensa estimulante para los que no se contentan con el cumplimiento del deber.

EL COMETA DE HALLEY

VISIBLE EN BUENOS AIRES Y EN LA PLATA

Presencia del astro en Córdoba

El cometa de Halley, cuya aparición es objeto de tantos comentarios, es ya visible, no sólo en la ciudad de La Plata, sino también en la de Buenos Aires.

Desde el observatorio de LA PRENSA, en la madrugada de ayer, el cometa fué divisado perfectamente, no obstante destacarse dentro de la bruma que precede á la aurora.

A simple vista se presentaba como una nebulosa de forma extraña, pero enfocado con el telescopio ofreció todas las características que se han advertido en la Plata. El grabado dará idea de la posición que ocupaba el cometa sobre el horizonte á las 4.50 a. m. del día de ayer, hora en que pudimos distinguirlo claramente.

—

Respecto á las observaciones realizadas en La Plata, nuestro corresponsal en esa ciudad nos envía los siguientes datos:

El director interino del Observatorio de la ciudad, presbítero doctor Fortunato Devoto, continuó ayer por la mañana, en el mirador del palacio episcopal, sus observaciones del cometa de Halley, con un binóculo Zeis, logrando comprobar plenamente su observación del día anterior, pues consiguió ver al cometa á eso de las 4.30 a. m., cuando ya se encontraba á cierta altura sobre el horizonte. Halló en él las mismas características que en la última observación, es decir, un núcleo perfectamente definido, con una cola en dirección opuesta al sol.

En seguida inició el trabajo de determinación de la posición del cometa con relación á la de las estrellas conocidas de la constelación Piscis, encontrando confirmada la que resultó en la primera observación.

Finalizada esta operación, en la que empleó unos 20 minutos, el doctor Devoto enfocó el cometa con un telescopio portátil Zeis, instalado convenientemente en el mirador. Mediante la observación con el telescopio pudo ver que el cometa, además del núcleo y cola, tiene una cabellera muy pronunciada.

La observación se prolongó hasta la completa desaparición del cometa, que se produjo gradualmente á las 5.22 a. m.

La cola desapareció primero, luego la cabellera, y por último el núcleo.

Según nos lo manifiesta el doctor Devoto, el cometa ofrece el tipo clásico de los cuerpos celestes de su categoría, por estar dotado de núcleo, cola y cabellera, presentando un aspecto muy parecido al que ofreció en su aparición anterior, en 1835, según los dibujos del astrónomo Bessel.

Hoy continuará el doctor Devoto sus observaciones en el mirador del obispado, y las proseguirá en el mismo local hasta que la anticipación que lleve el cometa sobre la salida del sol le permita hacer uso del excelente buscador de cometas instalado en el observatorio hace un año.

Interrogado el doctor Devoto respecto de la visibilidad del cometa á simple vista, nos dijo que podía ser observado por personas de buena vista con toda facilidad en esta misma semana, siempre que la transparencia de la atmósfera lo permita y no medien causas perturbadoras de la observación, como ser, el reflejo de las luces eléctricas y la luz de la luna, cosa que sucederá el 23 del corriente, en que este astro estará muy próximo á su plenitud.

Nos agregó el doctor Devoto que el aspecto del cometa está lejos de llegar á las mágicas proporciones que el vulgo cree que ofrecerá en esta nueva aparición.

De nuestro corresponsal en Córdoba hemos recibido el siguiente despacho relacionado con la aparición del cometa de Halley:

Córdoba, Abril 17—Mr. Perrine, director del observatorio de esta ciudad, informa que después de una semana de tiempo nublado, fué posible nuevamente buscar el cometa de Halley esta mañana. Se encontró que el cometa era fácilmente visible á simple vista, estimándose la luz del núcleo y de la caballera que lo rodea como la de una estrella de segunda magnitud. La cola brillante pudo ser vista contra el velo crepuscular.

Teniendo en cuenta que una parte de la cola se encuentra borrada por el fondo claro del cielo, se puede apreciar la longitud de ella en 25 millones de kilómetros, suficientemente larga, como para alcanzar la tierra en la época de su mayor acercamiento. Es probable que la cola resultaría considerablemente más larga si pudiera ser vista contra un cielo completamente oscuro. En el telescopio el cometa presentaba un hermoso aspecto, siendo el brillo del núcleo igual al de una estrella de tercera magnitud y de color de oro. Para los que tengan interés en ver el cometa, dice Mr. Perrine que pueden buscarlo entre las 5 a. m. y la salida del sol, algo arriba de donde sale este astro; esto es, un poco al Norte.

Hace una semana el señor Chaudet vió aquí con el buscador de cometas algo que se creyó debía ser el cometa, pero las nubes y la claridad del amanecer impidieron que fuera observado con el ecuatorial para establecer su identidad con suficiente seguridad.

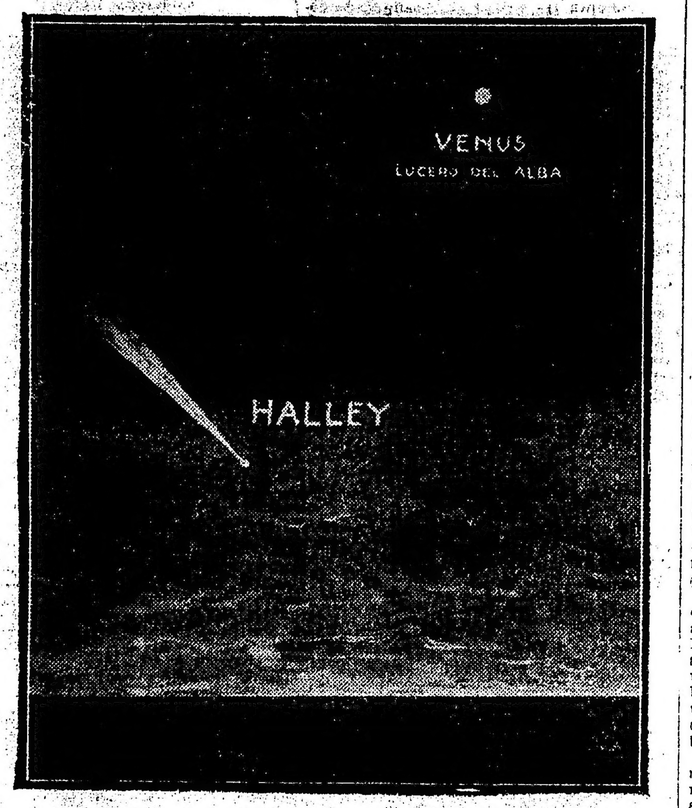

EL COMETA DE HALLEY, A LAS 4.50 A. M. DEL DIA 17. (AL ESTE DE LA CIUDAD).

EL MINISTRO DE RELACIONES EXTERIORES MEXICANO

D. Ignacio de Mariscal

† ANTEAYER EN MÉXICO

Con el presidente de la República, general Porfirio Díaz y el ministro de Hacienda, señor José I. Limantur, formaba don Ignacio de Mariscal, ministro de Relaciones Exteriores, la trinidad más importante, de más eficaz y constante actuación y de más prestigio y popularidad en la República Mexicana. El fallecimiento de este distinguido hombre público, ocurrido el sábado último, significa un duelo nacional para México.

Dentro de las prácticas administrativas de ese país, implantadas con el patriótico propósito de la regeneración y continuadas hasta hoy con el no menos noble de la gratitud por los que iniciaron esa grande obra, el señor de Mariscal había llegado á ser el canciller perpetuo de la República. Todos los problemas más trascendentales de esa sección del continente que incumbieron á Mexico, en los últimos 30 años, fueron estudiados, tratados y resueltos por el fallecido ministro,

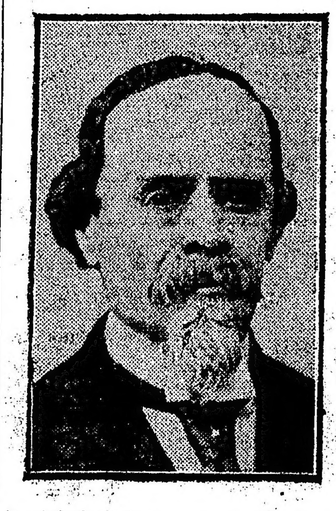

inspirándose siempre en el más acendrado patriotismo.

Es por eso que su nombre llegó á figurar con brillo entre los estadistas más prestigiosos del continente americano.

Tan prolongada actuación pública en un cargo tan prominente como el de ministro de Relaciones Exteriores, le habilitó para conocer á fondo la política internacional americana y estudiar el rumbo necesario para encontrar el bienestar de estos países. Al efecto, la organización de los congresos panamericanos, si no fué su obra exclusiva, le debe el apoyo más decidido y la propaganda más útil y eficaz.

Las desgraciadas y continuas digensiones en las repúblicas centroamericanas fueron muchas veces eliminadas mediante su influencia y empeño por buscar fórmulas conciliadoras para el restablecimiento de la paz y la tranquilidad.

Don Ignacio de Mariscal había nacido en Oaxaca en 1829. Muy joven aún perteneció al congreso constituyente de 1857 y le cupo firmar la constitución dictada en ese mismo año. En 1868 fué nombrado ministro de Instrucción Pública, cargo que abandonó para dirigirse como plenipotenciario á Wáshington. De regreso aceptó nuevamente esa misma cartera ministerial para pasar después al tribunal supremo como ministro. En 1880 el presidente de la República le confió la cartera de Relaciones Exteriores, que desde aquella fecha desempeñó hasta su muerte.

Su obra diplomática es tan variada que—como decíamos al principio,—abarca las relaciones exteriores de México en un período de más de 30 años. La reanudación de las relaciones con Francia y Bélgica y la celebración del tratado de límites y arbitraje con Inglaterra, relativos á la colonia de Belize, fueron debidos á su iniciativa y perseverante labor.

México pierde con el señor de Mariscal á uno de sus hijos más preclaros y á uno de sus más meritorios servidores públicos.

FERROCARRIL TRASANDINO

El primer tren de pasajeros

Después de la inauguración del túnel del ferrocarril Trasandino en la cordillera, realizada hace pocos días, ha sido completado este acto tan trascendental en las relaciones de Chile y la Argentina, con el paso del primer tren de pasajeros que se ha efectuado ayer con felicidad, según nos informa nuestro corresponsal en Las Cuevas, en el siguiente telegrama:

Las Cuevas, Abril 17—Hoy, á las 3.35 p. m., llegó á ésta el tren internacional chileno, pasando por el túnel, con pasajeros.

PROVINCIA DE BUENOS AIRES

DE LA PLATA

CAPITALES EN GIRO

Las patentes proporcionales

Cuando el Poder Ejecutivo dictó el decreto ordenando el levantamiento del padrón de los capitales en giro, fijó el día 15 del corriente para que esa operación quedará terminada en todos los partidos de la provincia.

A pesar de tal disposición, la tarea no ha podido ser llevada á cabo dentro del término fijado, faltando aún realizarla en unas quince localidades.

Según se nos ha informado en la dirección general de rentas, las comisiones encargadas de realizar la operación, es probable que la terminen antes de finalizar el corriente mes, de modo que para el entrante podrá ser dictado el decreto que fijará el porcentaje con arreglo al cual ha de pagarse el impuesto de las patentes proporcionales.

Actualmente llegan en no escaso número á la dirección de rentas, las reclamaciones formuladas por los comerciantes é industriales que consideran inexacta la apreciación hecha por las comisiones respectivas del giro de sus capitales.

Como los términos fijados son perentorios, conviene que todos aquellos que se consideren con derecho á formular reclamaciones lo hagan á la brevedad posible.

Como podrá verse por las cifras que diariamente publicamos, relativas al monto total de los capitales en giro y á la cifra sobre la cual se fijará el porcentaje de las patentes proporcionales, hay poca diferencia con el giro de capitales habido en el año próximo pasado, lo que hace suponer que aquel porcentaje será, probablemente, el mismo que se fijó para 1909.

En el primer año que rigió el impuesto de patentes proporcionales fué cobrado con sujeción al cinco por mil de los capitales en giro, descendiendo al cuatro veinte por mil en el siguiente año, debido á haberse producido un aumento notable en aquél.

Al año siguiente, el mismo impuesto descendió al 3.80 por mil, que es el porcentaje que rigió en el año 1909, siendo muy probable que esta misma cantidad sea la que se fije en el año actual para el cobro de ese impuesto.

LA VENTA DE PIANOS A PLAZOS

La cámara de apelación de esta capital, compuesta de los doctores González Roura Gamboa y Maurice, ha resuelto recientemente un caso cuyo conocimiento reviste interés, pues se trata de declarar si es contrato de compraventa ó de arrendamiento la entrega de pianos cuyos precios se pagan á plazos, operación que á diario celebran con sus clientes las casas que se ocupan de ese ramo.

Hay algo, además, más interesante en la resolución de esos casos, en cuanto se refiere á la condición bajo la cual se contrata, esto es, si es suspensiva ó resolutoria y la diferencia de ésta con el pacto comisorio.

Una casa de pianos de esta capital demandó la reivindicación de un piano entregado al demandado en arrendamiento, y éste presentó entonces un contrato que había celebrado con aquél al recibir el piano, sosteniendo que estaba en posesión del mismo, no como inquilino, sino como dueño, pues había comprado y no alquilado.

El camarista doctor **Gonzáles Roura** opinó que el contrato era de arrendamiento y al mismo tiempo de compraventa, siéndoles comunes á ambas partes contratantes la designación y entrega de la cosa así como el precio y la forma de pago y difiriendo tan sólo en el plazo, el carácter de la entrega de la cosa y el objeto del contrato, diferencias éstas que quedaba librado á la exclusiva voluntad del demandado, según la cláusula final del contrato, la que facultaba á éste á convertir en compraventa lo que era locación, y por consiguiente á abreviar el plazo y convertirse en poseedor, de simple tenedor, y á convertir en consentimiento del vendedor el de locador del actor.

Por su parte el camarista doctor González Roura opinó que el contrato era de compraventa, á lo que se adhirieron los doctores Gamboa y Maurice.

Al plantearse las cuestiones de si se trataba de una venta bajo condición suspensiva ó bajo condición resolutoria ó contrato provisional, la mayoría del tribunal adhiriéndose al voto del doctor Roura, falló que se trataba de una venta bajo condición suspensiva.

LA JUNTA ELECTORAL DEL ARTICULO 7o

Su inconstitucionalidad

FALLO DE LA SUPREMA CORTE

Como lo dijimos ayer, la Suprema Corte de Justicia, en fallo reciente, ha declarado la inconstitucionalidad de la ley que creó la junta electoral del artículo 7o. encargada del escrutinio de las elecciones.

El recurso sosteniendo la inconstitucionalidad de esa junta, fué interpuesto ante la Corte por el ex fiscal de estado, doctor Ricardo Guido Lavalle, y al ser tratada la cuestión, sólo se produjo un voto en favor de su constitucionalidad.

El doctor Guido Lavalle fundaba su acción en la violación de los artículos 152, 37 y 82 de la Constitución de la provincia, pues el primero de dichos preceptos establece cuál es la misión del fiscal de estado; el segundo, la prohibición á los poderes públicos de delegar las facultades que la Constitución les confiere, y el último, erige á cada cámara en juez exclusivo de la elección de sus miembros, y de la validez de sus títulos.

El asesor de gobierno, á quien se dió traslado de la demanda, declaró en rebeldía á dicho funcionario.

La Corte resolvió entonces plantear las siguientes cuestiones:

¿Es inconstitucional la ley de Febrero de 1896 en su artículo 7o, que encomienda á una junta electoral compuesta por el presidente de la Corte Suprema, por el fiscal de Estado y el presidente del tribunal de cuentas, el escrutinio general de las elecciones?

En su voto que fundamenta la sentencia, dice el doctor Varela, que las facultades que emanan de la Constitución, no pueden ser restringidas ni ampliadas sino en la forma prevista por la Constitución misma en los artículos 215, 216 y 217, y ésta ha determinado con precisión las funciones que corresponden á cada poder, como á cada funcionario, según la materia propia, cuyo ejercicio les ha encomendado.

La jurisdicción que la Constitución confiere á las cámaras, para ser jues del escrutinio de las elecciones de sus miembros, lleva consigo la de independencia y libertad en sus juicios y esto sería contradicho si en el ejercicio de sus funciones propias, se estableciera la concurrencia con otro tribunal, comisión ó junta que no forma parte de la cámara, fiscalizando su acción ó estableciendo perjuicios que puedan afectar el juicio interior, respecto de la composición de sus miembros.

El escrutinio es la autenticación de la elección, de tal manera, que habilite á las personas elegidas para asumir bajo su responsabilidad sus funciones especiales.

No es esto solamente, sino que también el escrutinio establece la presunción de estar debidamente elegido, á lo menos en cuanto á los de derecho para asumir las funciones de miembros de las cámaras. Para llegar á esta conclusión es necesario emitir un juicio desde que puede enmendar el resultado del escrutinio practicado en el comicio el día de la elección.

En Inglaterra, grandes han sido las luchas sostenidas entre la cámara y el soberano ó los lores, ó ambos, para dejar establecido á quién correspondía este derecho, que había sido reclamado y ejercido en un tiempo por el rey y el consejo, en otro por la Cámara de los Lores, después por el lord canciller, hasta que por fin fué declarado por una resolución de la cámara que pertenecía exclusivamente á ella.

En la Constitución de los Estados Unidos, se dispone simplemente que cada cámara será el juez de las elecciones, escrutinios, y calificaciones de sus propios miembros, principio que han seguido las Constituciones de Kentuckey Ohio, Luisiana, Florida, Mississipi, Alabama, Yorya y otras.

Nuestra constitución nacional, contiene análogas disposiciones y este precepto, uniforme en todas las provinciales, no era posible confiarlo á otro poder, sin poner en peligro la independencia y funcionamiento de las legislaturas.

El doctor Acevedo se adhiere al voto del doctor Varela, manifestando que, en su concepto, el texto expreso de los artículos 37 y 52 de la Constitución, que invoca el demandante, es repugnante á la existencia de la junta electoral.

El doctor Alsina, votó en disidencia. Cree que todas las razones que se aducen pueden fundar y reclamar la reforma de la ley, pero no su inconstitucionalidad.

Manifiesta dicho magistrado que, á su juicio, el artículo 7o. de la ley en cuestión no es violatorio de los artículos 152, 82 y 37 de la Constitución de la provincia, como lo sostiene el recurrente.

Por mayoría se dictó constancia, declarando que al establecerse en la carta fundamental que las Cámaras son los únicos y exclusivos jueces de la elección de sus miembros, la ley no puede encargar á otros funcionarios de actos relativos ó que formen parte integrante al escrutinio, sin atacar la función de jueces únicos de la elección. Y sin alterar las reglas constitucionales que establecen las formas de organización al poder legislativo y que teniendo por la Constitución cada poder sus facultades propias, la intervención de otro, fuera de los casos en que lo ha permitido, es violatorio de nuestro sistema de gobierno y ello importaría un ataque á la independencia y limitación de sus poderes, y no es posible que leyes especiales permitan dicha intervención, anulando el sistema de gobierno adoptado para la formación y existencia del gobierno.

Después de otras consideraciones, tendientes á fortalecer el principio afirmativo de la inconstitucionalidad del artículo 7o. de la ley en cuestión, la Suprema Corte, por mayoría, lo declara tal y nulo.

Comisión del centenario — La sesión de ayer

La comisión provincial del Centenario en su sesión de ayer resolvió los siguientes asuntos, y se tomaron las resoluciones que á continuación mencionamos:

Tratar en la próxima sesión el pedido de fondos del Touring Club Argentino.

Aceptar y agradecer la cooperación de la sociedad israelita Esrach, para los festejos.

Se mantiene la resolución recaída en el pedido de Mar del Plata, hecho por la comisión Pro centenario de esa localidad, y no acceder al pedido de subsidio de las comisiones de Luján, Suipacha, Pergamino y Mercedes.

Se aceptó la propuesta hecha por los señores Rodríguez, Lubarry y Cía, para la iluminación de los edificios de los tribunales, estación vieja y monumentos de Mariano Moreno y Rivadavia, por la suma de 4.500 pesos.

Igualmente se aceptan los precios unitarios presentados por la casa de los señores Rodrigo y Cía., para la provisión de ropas á los niños pobres de las escuelas y presos de las cárceles.

Se pide la "maquette" del monumento que obtuvo el segundo premio en el concurso de la comisión nacional del centenario, de que es autor el escultor Logac, para exhibirla y resolver lo conveniente, pues la ley dice que debe adquirirse esa ó la del tercer premio.

Se conceden subsidios á los estudiantes del Colegio Nacional y alumnas de la Escuela Normal, para la realización de los festejos.

Se dirige nota al P. E pidiéndole entrega de la suma de 50.000 pesos, que la ley destina á los festejos de la Sociedad Sportiva Argentina.

Se aprobó el balance presentado por el tesorero de la comisión, señor Burgueño.

Se intercede para con el Ministerio de Obras Públicas, á fin de que conceda el uso gratuito de la corriente eléctrica é iluminación que hará el Nuevo Circolo Napolitano en la semana de Mayo.

La comisión toma nota respecto á las explicaciones que da el señor R. Rossi, respecto á la rotura de la espada de Saavedra haciendo presente que ya estaba en ese estado.

La presidencia fué autorizada para designar á los señores que han de fiscalizar la realización de los contratos celebrados por la comisión. Estos cargos serán honoríficos.

Salas de espectáculos—Falta de seguridad

Vuelve á aproximarse la época en que funcionarán casi sin interrupción las salas de espectáculos de esta ciudad y en que es mayor la concurrencia de público á ellas, y todavía nada se ha hecho ni se piensa hacer para ponerlas en las condiciones de seguridad de que hoy carecen en absoluto.

El asunto tiene importancia, por cuanto se trata de velar por la seguridad de las numerosas personas de todo sexo, edad y condición social, que acuden á esas salas.

El hecho feliz de que hasta ahora no se haya producido un siniestro en esas salas, contribuye á que se mire con indiferencia este asunto, esperándose tal vez para adoptar las medidas que en más de una ocasión hemos aconsejado, que haya que lamentar desgracias quizás irreparables.

Esas malas condiciones de seguridad están agravadas por la circunstancia de que el cuerpo de bomberos de esta capital sólo posee personal y elementos muy limitados, que no le permiten desarrollar una acción todo lo eficaz que será de desear, en los casos de incendio.

Asociación de Maestros

La secretaría de la comisión central de esta sociedad ha distribuído el boletín mensual correspondiente á Marzo próximo pasado, el que contiene abundancia de interesantes datos que ponen de relieve la marcha próspera de la institución.

Según el balance que presenta la tesorería, la sociedad cuenta con una existencia en caja, que asciende á 36.272.25 pesos, cantidad formada por los siguientes fondos: de inválidos 2.951 pesos; de reserva, 21.063.22; de subsidio, 1.034; de casa social 6.648.65, y general, 3.675.38.

—Con destino á panteón de los maestros, ha sido adquirida una bóveda en la necrópolis de esta ciudad por el señor Susini, presidente de la comisión local de la Asociación de Maestros.

La compra ha sido efectuada al señor Giovanela.

—Ayer se trasladaron á Maipú los señores Pedro J. Alvarez, José F. Santamarina, Jorge Selva, Colso Latorre y Jorge A. Susini, á fin de constituir en esa localidad la comisión local de la asociación.

—Han sido ya terminados por el arquitecto don Isaac Villamonte los planos para la construcción de la casa del maestro, cuyos cimientos serán abiertos en la "semana de Mayo", como número del programa de las fiestas con que se celebrará el centenario.

Liga de fomento

La junta ejecutiva de la Liga de fomento de La Plata y provincia ha designado una subcomisión compuesta por los señores doctor Torrent, Almaestre y Donofrio para que estudie un proyecto sobre placas que han de colocarse en las calles de esta ciudad, como adhesión á las fiestas del Centenario.

Fueron, también designados en comisión los doctores E. Larrain, M. Cendoya y V. M. Delfino, para que vigilen la confección del padrón electoral de La Plata.

Carrera en bicicleta

Para el 24 del corriente ha quedado fijada la fecha en que se realizará la gran carrera de resistencia, en bicicleta, entre la Magdalena y La Plata, organizada por el club ciclista de esta capital.

Las inscripciones para esta carrera se recibirán hasta el 22 del corriente á las 9 p. m. en la secretaría diagonal 80, número 965.

La comisión sportiva está formada así: comisario general, [illegible] González, jury de salida, [illegible], jury de llegada, Joaquín Cisneros, cronometrista, Gonzalo Farate, comisario Silvestre Negri y Alejandro Bergalli.

Batallones escolares

En la plaza de juegos existente ubicada en las inmediaciones de la facultad de agronomía y veterinaria se reunieron ayer los batallones escolares de esta capital, bajo la dirección de la oficialidad del cuerpo de bomberos, practicando interesantes ejercicios de callistenia y canto en conjunto.

Los números de canto fueron acompañados por la banda de [illegible].

A más de los ejercicios hubo una carrera de cien metros, en la que los alumnos que en la del domingo resultaran campeones.

Los impuestos

La oficina de contribución territorial entregó ayer á la dirección general de rentas un cuadro demostrativo de la percepción de ese impuesto que grava á la producción agropecuaria, correspondiente al primer trimestre del año próximo pasado, y al primero del año actual.

Este cuadro será entregado el lunes al ministro de Hacienda.

—La misma oficina depositó en el Banco de la Provincia una importante suma de dinero, proveniente de la recaudación de esos impuestos en estos últimos días.

—Actualmente se cobra, con el recargo del 5 o|o que la ley respectiva determina, la primera cuota del impuesto á la producción.

Departamento de Ingenieros

Hoy se reunirá en acuerdo extraordinario el consejo de obras públicas del departamento de ingenieros, para continuar y terminar el estudio de la propuesta presentada para la construcción de las cloacas domiciliarias en esta capital.

Cárcel de Dolores

El 25 del corriente, á las 2 de la tarde, tendrá lugar en la secretaría del departamento de ingenieros la licitación para la construcción de obras de reparación y ampliación en la cárcel de Dolores.

Informaciones escolares

CONSEJO GENERAL DE EDUCACION

Para mañana están citados á sesión ordinaria los miembros de este consejo, siendo probable que se despachen algunos asuntos de interés que se encontraban á estudio de las comisiones respectivas.

Culto católico

Con gran solemnidad y numerosa concurrencia de fieles tuvieron lugar ayer en la iglesia parroquial de San Ponciano los cultos en honor del patriarca San José, patrono de la asociación local que lleva su nombre.

—A las 7 a. m. se oficiará hoy en esta iglesia la misa de la Pía Unión de San Antonio en sufragio de las almas del purgatorio.

"LA PRENSA"
SERVICIOS GRATUITOS [illegible]

CONSULTORIO MEDICO-QUIRURGICO
Doctor JULIO DARNET, director

CLINICA MEDICA:
Doctor Julio Darnet, lunes, miércoles y viernes, de 1 á 2 p. m.; jueves, de [illegible] p. m.
[illegible]
ENFERMEDADES DE LA GARGANTA, NARIZ Y DE LOS OIDOS:
[illegible]
[illegible] doctor Ignacio Torres, [illegible] de 5.30 á 7.30 [illegible]
[illegible] (Enfermedades del [illegible])
[illegible] Tato, jueves, de 5.30 á [illegible]
[illegible] APLICADA A LA CLINICA:
Doctor Julio Méndez.
[illegible]
QUIMICA APLICADA Á LA CLINICA:
Doctor Francisco P. Lavalle.
Doctor Manuel [illegible].
ENFERMEDADES DE LA BOCA Y ESPECIALMENTE ODONTOLOGIA:
Doctor León Pereyra, jueves, de 9 á 10 a. m.

ELECTROTERAPIA
MASAJE
RAYOS ROENTGEN

(Radioscopia, Radiografía, Radioterapia)
(Nota:—El servicio de Radiología (rayo Roentgen) está á disposición, previo aviso en cada caso particular á la dirección del Consultorio de los médicos extraños á éste que quieran utilizarlo como medio de diagnóstico y de tratamiento, así como á la del público en general, siempre que se trate de investigaciones de interés general, aunque no sean de orden médico.
—Diríjanse las comunicaciones relativas al Consultorio á su director, el doctor Julio Darnet, Rivadavia 576.

CONSULTORIO QUIMICO-INDUSTRIAL Y AGRICOLA

Consultas: Lunes, miércoles y viernes de 5.30 á 7 p. m.
La secretaría del consultorio funciona también los jueves, á las mismas horas.
Entrada por la Avenida de Mayo puerta principal, número 567.

CONSULTORIO JURIDICO

Director: Doctor Amadeo Gras. Consultas todos los días. El horario es de 1 á 6 p. m. para consultas verbales.
El doctor Alberto Benavidez atiende de 1 á 3 p. m.
Es requisito necesario para que el consultorio redacte escritos, la presentación de declaratoria de pobreza.
El consultorio jurídico gratuito admite diariamente consultas verbales de 1 á 6 de la tarde en su local Rivadavia 552.
El turno de 1 á 3 es atendido por el abogado doctor Alberto Benavidez.
El turno de 3 á 6 por el abogado doctor Amadeo Gras.
Son admitidas á la consulta todas las personas sin distinción ni restricción de ninguna especie, sean abonadas á LA PRENSA ó no.
Para que los beneficios del consultorio se extiendan á las personas de la campaña y del exterior, les será permitido á éstas dirigirse por carta que contendrá la exposición clara de una cuestión jurídica y el importe en estampillas del franqueo de retorno.
Dichas cartas se dirigirán al director del consultorio, doctor Amadeo Gras.
El consultorio jurídico gratuito publicará en la sección Informaciones Utiles, informes de interés y provecho públicos, en forma general; pero en manera alguna contestará, en esta sección, las preguntas de interés privado por las que se deberá ocurrir "personalmente" á su oficina.
El consultorio no mantiene correspondencia por escrito con personas que le dirijan cartas desde la capital federal.

ESCUELA GRATUITA DE MUSICA DE "LA PRENSA"
(Enseñanza gratuita)
DIRECTORA SEÑORA MARIA R. FARCY DE MONTAL

Clases elementales y superiores de solfeo, piano, canto (dramático y coral) y violín.
Enseñanza de la música considerada como el lenguaje del sentimiento, creación de su escuela, su lectura, escritura, composición y poesía: técnica del estudio mental de los sonidos sucesivos y simultáneos por sólo la audición: enseñanza del ritmo considerado como el movimiento de cuanto existe regulado por su escala: técnica de la polirritmica.
Entonación sin piano de los sonidos sin alteración y con ella de todas las escalas diatónicas y cromáticas: lectura á primera vista (elemental y superior) de violín, piano, canto, solfeo sin piano y transposición.

HORARIO

—Clase de solfeo (niñas), lunes y jueves de 8 á 10 a. m., profesora, señora de Montal.
—Clase de solfeo (varones), martes y viernes de 9 á 11 a. m., profesor F. Rivara.
—Clase de violín (varones), miércoles y sábados, de 8 á 9 a. m., profesor A. B. Bonal.
—Clase de violín (niñas), lunes y jueves, de 8 á 11 a. m., profesor A. B. Bonal.
—Clase de solfeo (niñas), miércoles y sábados, de 9 á 11 a. m., profesor A. B. Bonal.
—Clase de solfeo (varones), nocturna, martes, de 8 á 10 p. m., profesora, señora de Montal.
—Clase de canto (niñas), lunes, de 10 á 11 a. m., profesora, señora de Montal.
—Clase de canto nocturna (varones), martes y viernes, de 8 á 9 p. m., profesora, señora de Montal.
—Clase de piano, jueves de 10 á 12 m., profesora, señora de Montal.

PREMIOS A LA ABNEGACION

Serán premiados aquellos hechos que, saliendo de los límites del estrecho cumplimiento del deber, penetran en los dominios del altruismo, impliquen el sacrificio de todo interés propio en beneficio del ajeno, individual ó colectivo y constituyan esos actos de grandeza moral en que resplandece el heroísmo ó la abnegación.
Los premios consisten en medallas artísticas de oro y esmalte, diplomas que acrediten la acción realizada y la remisión gratuita de LA PRENSA por tiempo determinado ó por la vida, según los casos.
La entrega de éstos se hará por el jurado en acto solemne y público.
Forman el jurado: como presidente, el señor Ricardo Lavalle; vicepresidente, el señor Rafael Peró; en calidad de vocales, los señores: doctor Estanislao S. Zeballos, doctor Eleodoro Lobos, doctor Luis Ortiz Basualdo, doctor Carlos Baires, ingeniero Luis A. Huergo, doctor Jorge Argerich, doctor Manuel Carlés, doctor Adolfo E. Dávila, señores Exequiel P. Paz y Manuel de Rezával; secretario, señor Horacio Castro Videla.
Como además de la acción propia del jurado, necesitamos para llevar adelante esta obra, el concurso valiosísimo del público, le invitamos á que nos comunique todos aquellos actos meritorios que lleguen á su conocimiento y que nos suministre cuantos antecedentes y datos posea acerca de los mismos.
Esta intervención popular, genuina expresión de la opinión pública, será una garantía de acierto y una fuerza que nos aliente en la realización de nuestros propósitos.

LA BIBLIOTECA

La biblioteca está abierta todos los días de 2 á 6 de la tarde y de 8 á 12 de la noche, á excepción de los domingos, en que permanecerá cerrada.
Los miembros del profesorado médico y jurídico, los estudiantes de las facultades, los jefes y oficiales del ejército, los hombres de letras ó que se dediquen al cultivo de las ciencias ó de las bellas artes, podrán obtener una tarjeta de entrada permanente, acudiendo á la Dirección de este diario.
Las demás personas del público en general que deseen concurrir á la biblioteca, deberán, en cada caso, obtener una autorización de la Dirección.

PREMIO A LA EDUCACION PRIMARIA—PREMIO "LA PRENSA"

Este diario ha constituído un premio, consistente en mil pesos moneda nacional, que se entregará anualmente, al maestro fiscal ó particular, que durante el año escolar ó particular, que durante el año escolar anterior á aquél en que se adjudique dicha recompensa, haya enseñado á leer en castellano al mayor número de analfabetos, sean mayores ó menores de edad.
Las condiciones de la solicitud que los aspirantes deben enviar á nuestras oficinas de "Informaciones" han sido publicadas en las columnas de LA PRENSA, y la misma oficina citada suministrará á las personas que lo deseen cuantos datos sean necesarios para que puedan tomar parte en el concurso.
El premio se adjudicará el 31 de Mayo de cada año, en atención al carácter [illegible] de esa fundación.

BOLETIN TELEGRAFICO
(De nuestros corresponsales especiales, agencias y sucursales)
VIA COLON

EL CENTENARIO DE MAYO
Representaciones navales europeas
[illegible]

ROMA, Abril 17—Ha sido definitivamente fijada para el 23 del corriente la partida de la división italiana que se dirigirá á Buenos Aires para tomar parte en los festejos del centenario de Mayo.
El día anterior á la fecha citada se embarcará en Spezia á bordo del crucero acorazado "Pisa" el príncipe Luis de Saboya Aosta, duque de los Abruzzos.

PARIS, Abril 17—Han sido designados el teniente de navío Trabaud y el alférez de fragata Dayln, para el puesto de ayudantes del vicealmirante Marius Auguste Gros, que mandará el crucero "Guichen" durante su viaje á la República Argentina, para asistir á la celebración del centenario de la revolución de Mayo.

MADRID, Abril 17—Los diarios de esta comentan el efecto causado en la Argentina por el nombramiento de la embajada española para las fiestas del Centenario, y especialmente lo relativo á la designación de la infanta Isabel para presidir dicha misión.
Tratando de esto, censuran á un diario que se edita en la Argentina, el que comentó desfavorablemente la designación hecha, estimándola un desacierto.
"La Epoca", diario conservador, de esta capital, dice que no obstante aquel caso aislado, el periodismo argentino, en general, ha visto con agrado la designación indicada. Dice que como demostración, basta indicar el saludo dirigido á la infanta por el gran diario bonaerense LA PRENSA, el día en que se supo oficialmente la aceptación."
A continuación reproduce "La Epoca" un elogioso artículo de ese diario, felicitando al gobierno por el nombramiento de la infanta, y dedicando frases de elogio á la embajada en general, y particularmente á la infanta Isabel.

EL DOCTOR HERRERO DUCLOUX EN MADRID
Próximas conferencias

MADRID, Abril 17 — Es objeto de constantes agasajos por parte del elemento intelectual de esta capital el doctor argentino, Herrero Ducloux, quien ha realizado un viaje por varias capitales extranjeras, dando conferencias científicas relacionadas con la Argentina.
El Dr. Herrero Ducloux visitó hoy el Ateneo, el Instituto de Reformas Sociales, el Museo de Historia Natural y otros importantes centros científicos, siendo en todos ellos objeto de muchas demostraciones de simpatía.
El día 22 del corriente mes dará en el Ateneo una conferencia sobre el tema "Museos argentinos", habiendo anunciado otra que dará en la universidad sobre el tema "Unidad de la materia".
Los centros intelectuales proyectan celebrar una fiesta en honor del sabio profesor argentino.

ESPAÑA

ALTAMIRA EN OVIEDO
Entusiasta recibimiento
MANIFESTACION PÚBLICA

MADRID, Abril 17—Telegrafían de Oviedo que hoy llegó á aquella ciudad el profesor de la universidad, doctor Altamira, quien ha llevado á término su propaganda en varias Repúblicas americanas, en favor del intercambio universitario.
La población, con motivo de la llegada del profesor, había sido engalanada artísticamente, viéndose todos los edificios públicos y muchos privados con colgaduras, ostentando los colores nacionales.
En la estación se hallaban las autoridades civiles y militares, el claustro de la universidad, todos los profesores de las escuelas públicas y privadas, los centros y sociedades de la ciudad y varias bandas de música.
Además, había muchas sociedades regionales, varios centros y una compacta muchedumbre.
Al llegar el tren, la concurrencia prorrumpió en aclamaciones de entusiasmo. El doctor Altamira contestó emocionado á las ovaciones y acto continuo se organizó la comitiva que se dirigió á la universidad.
Durante el trayecto sobre el coche que ocupaba el profesor arrojaron los vecinos profusión de flores.
En el salón de actos de la municipalidad se celebró una recepción que resultó brillantísima. Desfilaron todos los centros felicitando al profesor por el éxito obtenido con motivo de su viaje de propaganda. Altamira vitoreó á las repúblicas americanas contestando á estos vítores la compacta muchedumbre.
Terminada la recepción, el doctor Altamira se dirigió á su domicilio, siendo seguido por una compacta manifestación, que se organizó en la misma universidad. Las aclamaciones no cesaron, reinando un entusiasmo indescriptible.
Al pasar la manifestación frente á la redacción de un diario clerical que no hace muchos días atacó al profesor, centenares de personas hicieron demostraciones hostiles contra aquél, prorrumpiendo en silbidos. La policía intervino para evitar que los manifestantes realizaran algún acto censurable.
Frente al domicilio del doctor Altamira, los grupos se estacionaron continuando las manifestaciones entusiastas en honor del catedrático de aquella universidad.

ECOS DE UN HUNDIMIENTO
Instrucción del sumario
CAUSAS DEL ACCIDENTE
DIVERSOS DETALLES

MADRID, Abril 17 — Comunican de Valencia nuevos detalles relacionados con el hundimiento de la fábrica de fundición, hecho que comuniqué ayer y que por el número de víctimas que ha causado, ha impresionado vivamente al vecindario. Durante toda la pasada noche y el día de hoy, continuaron los trabajos de desescombro, habiéndose extraído varios obreros heridos gravemente.
El sumario que comenzó á instruirse ayer, instantes después de ocurrido el hundimiento, se encuentra bastante adelantado, ofreciendo algunos datos que indican que la empresa constructora ha incurrido en responsabilidad.
Cuando ocurrió el hundimiento, aún se encontraban varios albañiles trabajando en la construcción de determinados departamentos de la fábrica, entre ellos uno de los maestros de obra. Todos resultaron heridos, aunque por fortuna no de gravedad.
De las declaraciones prestadas por uno de los obreros heridos, se desprende que el derrumbamiento tuvo por causa la falta de solidez de los pilares de hierro que cedieron al excesivo peso. Al fallar varios, parte de la techumbre se derrumbó, arrastrando considerable extensión de la fachada.
En el sumario aparece la declaración de uno de los obreros heridos, declaración que tiene excepcional importancia. Según el declarante, los planos de la fábrica los hizo un delineante sin tener intervención ingeniero ni arquitecto alguno. Además de esto las obras no fueron dirigidas por peritos, sino que había varios maestros que ordenaban los trabajos.
Los planos de construcción aparecen firmados por un maestro de obras que se encuentra casi completamente ciego, sirviendo este dato para juzgar de los trámites [illegible] llevados á cabo y que han tenido una consecuencia lamentable.
El juez teniendo en cuenta esta declaración y otras que coinciden en algunos puntos, ha impartido órdenes tendientes á esclarecer por completo el asunto para exigir las responsabilidades del caso.
Hoy el juez ordenó se derribase una de las paredes encargando á los técnicos el estudio de los materiales empleados y la redacción del informe consiguiente para unirlo al sumario.
El alcalde ordenó hoy á los arquitectos municipales que practicaran una detenida reconocimiento y que impartan las órdenes convenientes para que se derriben todos los muros que por su estado ruinoso ofrecen peligros para los transeuntes y vecinos de las casas cercanas. Los muros y paredes que sean más sólidos serán apuntalados para evitar que se derrumben.
Parte de la techumbre cayó sobre una fábrica de sacos, existente cerca de la hundida y destruyó uno de los departamentos en donde trabajaban varias obreras. De las seis mujeres que quedaron entre los escombros una joven de diez y ocho años, murió, habiéndose hoy encontrado á la madre y á una hermana, que se encuentran totalmente magulladas.
Los diarios valencianos ocupándose de este asunto, lamentan lo ocurrido y exigen á las autoridades judiciales que se proceda con suma energía en lo que se refiere á las responsabilidades en que hayan incurrido, la empresa y las personas que han intervenido en la construcción de la fábrica destruída.

MOVIMIENTOS HUELGUISTAS
Gestiones fracasadas
SANGRIENTA COLISION

MADRID, Abril 17—Dicen de Bilbao que hoy el gobernador civil de la provincia llamó á su despacho á las comisiones de patronos y obreros de las sociedades de carreteros, para tratar de la solución del movimiento huelguista.
Las representaciones indicadas celebraron una reunión interponiendo el gobernador sus influencias, para que ambas hicieran concesiones. En vista de la divergencia que entre unos y otros reinaba, el gobernador presentó una base de arreglo que después de ser estudiada, fué rechazada por los obreros, terminando la conferencia, sin que se consiguiese llegar á un acuerdo.
Todas las demás gestiones realizadas por las distintas autoridades, han fracasado igualmente.
De La Coruña telegrafían que hoy falleció el obrero herido durante la última colisión ocurrida en aquella ciudad entre los descargadores de los muelles, declarados en huelga, y los obreros suplentes. El obrero muerto era carretero y fué agredido, como se recordará, cerca del muelle.
Comunican de Gijón, que el estado del movimiento huelguista en aquella ciudad, es idéntico sin que los navieros hayan modificado su actitud. Las sociedades obreras manifiestan que están decididas á continuar la huelga, la que adquiere carácter de mayor gravedad que en los pasados días.
Hoy un grupo de huelguistas pretendió impedir que los obreros suplentes llevaran á cabo, en los muelles, los trabajos de carga y descarga de los vapores. Consecuencia de la actitud de los huelguistas surgió una colisión, interviniendo la guardia civil que practicó varias detenciones.
De la colisión resultaron tres obreros suplentes gravemente heridos.
Estas coacciones son motivo de que muchos trabajadores suplentes se nieguen á hacer las operaciones de carga y descarga.
El comercio se encuentra alarmado en vista de la persistencia del movimiento, que causa grandísimos perjuicios especialmente al tráfico marítimo.

POR LOS PRESOS DE BARCELONA
ASAMBLEA RADICAL

BARCELONA, Abril 17 — Esta tarde se celebró en la Casa del Pueblo una asamblea organizada por los elementos radicales, para tomar acuerdos relativos á la actitud del gobierno, que no ha dictado una ley por la que se concediera la libertad á los presos que hay en las cárceles, como consecuencia de los hechos del pasado mes de Julio.
La asamblea fué presidida por los señores Pérez Galdós, Pablo Iglesias, Corominas y Lerroux.
Se pronunciaron numerosos discursos, indicando la necesidad de realizar una activa propaganda para conseguir que el gobierno decrete la libertad de los detenidos.
Los oradores atacaron enérgicamente al gobierno.
El señor Lerroux dió cuenta de que determinadas agrupaciones de españoles residentes en la Argentina habían enviado una cantidad con destino á las familias de los presos.
Después de pronunciados numerosos discursos, los asambleístas acordaron que en caso de que el gobierno no liberte á los procesados por los sucesos de Julio, "el pueblo impedirá la celebración de las fiestas del 2 de Mayo".
El acuerdo es objeto de comentarios en los círculos políticos.

LIBERALES Y CLERICALES
LUCHA SANGRIENTA

MADRID, Abril 17—Dicen de Villarreal, Castellón de la Plana, que hoy se desarrolló en la ciudad un hecho sangriento que ha causado general excitación.
Centenares de católicos llegaron de los pueblos cercanos, con objeto de asistir á una asamblea contra las escuelas laicas. Los radicales y elementos liberales, que presenciaban el desfile de los clericales, á los vítores que éstos daban contestaron con vivas á la libertad, iniciándose los primeros tumultos.
En una de las calles, grupos de uno y otro bando se insultaron y á poco se agredieron con palos, generalizándose la lucha de la que resultaron varios heridos entre ellos un sacerdote.
La guardia civil intervino inmediatamente, ocupando los puntos estratégicos y después de dar varias cargas, consiguió apaciguar los ánimos.
En estos momentos se desencadenó una fuerte tormenta y el agua dispersó á los grupos que se refugiaron en los centros políticos en donde se comenta lo ocurrido.
Se teme que la excitación reinante entre los clericales y liberales dé motivo á nuevos incidentes.

LA REFORMA DEL CONCORDATO
Notas diplomáticas

MADRID, Abril 17 — El gobierno trabaja activamente en la cuestión de la reforma del Concordato existente entre España y el Vaticano.
Se ha sabido que inmediatamente que se firmó el decreto de disolución de las cortes el Ministro de Estado, señor García Prieto, expidió un telegrama para el Ministro de España ante la Santa Sede, señor Ojeda, dándole instrucciones.
Este ministro entregó al secretario de Estado de la Santa Sede, cardenal Merry del Val, dos notas diplomáticas de gobierno español relacionadas con la reforma del Concordato.
El cardenal contestó al ministro español que estudiará la cuestión resolviendo los puntos indicados.
El mismo día el presidente del consejo de ministros, señor Canalejas, visitó al Nuncio Apostólico en esta capi-

[illegible] un mensaje [illegible] Vico, celebrando [illegible] en la que se trató el mismo tema.

CONTRA UN FUNCIONARIO ESPAÑOL
Recaudación indebida

MADRID, Abril 17 — Los diarios de esta capital denuncian al gobierno que, según informes [illegible], un representante consular español, en la Argentina, ha exigido veintiseis pesos á seis mil mozos españoles, de diez y nueve años, amenazándoles de no entregar dicha suma, con declararles prófugos para los efectos del servicio militar.
Los indicados diarios dicen que, como quiera que según la ley de reclutamiento y reemplazos en vigor, los españoles no ingresan en el servicio militar hasta los veintiun años, debe devolverse la cantidad recaudada que asciende á ciento cincuenta y dos mil pesos papel.
Se dice que la denuncia será objeto de una investigación oficial.

Fiestas en San Sebastián—Gran animación

MADRID, Abril 17—Comunican de San Sebastián que reina gran animación con motivo de las fiestas acostumbradas por esta época. Hoy llegaron todas las bandas de música de la provincia, desfilando por las calles de la población entre entusiastas aclamaciones de la muchedumbre.
En el aeródromo se realizaron pruebas de aviación resultando brillantísimas. El aviador Deletang practicó pruebas arriesgadas, dando varias vueltas por las playas y cruzando la bahía.
Han llegado numerosos forasteros para asistir á las fiestas.

"Casandra" en Barcelona—En honor de Pérez Galdós

BARCELONA, Abril 17—En el teatro Eldorado de esta ciudad se representó la obra del señor Pérez Galdós "Casandra", asistiendo á la representación numerosa concurrencia.
Al terminar la función, parte considerable del público acompañó al señor Pérez Galdós hasta el hotel donde se aloja, tributándole muchas demostraciones de agasajo.
El señor Pablo Iglesias se asomó á uno de los balcones del hotel, agradeciendo en nombre del señor Pérez Galdós el acto de homenaje realizado.

Ecos de un salvamento—Imposición de medallas

BARCELONA, Abril 17—Con gran brillantez se celebró hoy en esta ciudad el acto de la imposición de tres medallas de oro regaladas por el presidente de los Estados Unidos, á tres tripulantes españoles del vapor "Lareinage", que salvaron á once marineros de la tripulación de una goleta norteamericana que zozobró, el año 1908, cerca de la costa.
Al acto de la imposición de las medallas, que fué realizado por el cónsul inglés, asistieron las autoridades civiles y marítimas y una compacta muchedumbre.

ITALIA

RECEPCION EN EL VATICANO
La peregrinación húngara

ROMA, Abril 17—Hoy fué recibida por el papa Pío X la peregrinación húngara. El obispo Szechenyi, pronunció una alocución manifestando la adhesión de los húngaros católicos hacia la Santa Sede. El papa, visiblemente satisfecho, exaltó la fe de los peregrinos y de los católicos húngaros, á quienes impartió su bendición apostólica.
Mañana recibirá á setenta periodistas belgas.

EL VATICANO Y ROOSEVELT
DESMENTIDO OFICIAL

ROMA, Abril 17—La cancillería del Vaticano desmiente terminantemente que la visita hecha por el nuncio apostólico en Viena, monseñor Granito di Belmonte, al ex presidente Roosevelt en esa capital haya sido ordenada por el secretario de estado pontificio, cardenal Merry del Val. Agrega el desmentido que ese acto de cortesía del nuncio en Viena no tuvo significado político alguno.

REANUDACIÓN DEL PERIODO LEGISLATIVO
Nuevos proyectos del gobierno

ROMA, Abril 17—Con la mayor actividad continúan los preparativos para la reanudación del período legislativo que tendrá lugar el 28 del presente. En los diversos ministerios están listos los mensajes que serán enviados al parlamento con los proyectos elaborados por el nuevo ministerio.
Además de los ya anunciados sobre reformas en la instrucción primaria, modificación de la ley electoral, prórroga de las convenciones marítimas, etc., se propondrá la votación de un crédito de diez millones de liras, destinado á la formación de una flota de dirigibles y otro de cincuenta millones para la renovación del material de artillería. Estos dos últimos proyectos serán discutidos por la Cámara de Diputados en el mes de Junio.
Se propone, además, el presidente del consejo de ministros hon. Luzzatti, solicitar la suma de veinte millones de liras para pensiones á los operarios inutilizados para el trabajo y para los ancianos desvalidos.

LA REINA ALEJANDRA
PARTIDA DE GENOVA

GENOVA, Abril 17—Hoy zarpó de este puerto el yate real británico "Victoria and Albert", que conduce á su bordo á la reina Alejandra y á la princesa Victoria, de Gran Bretaña. El yate se dirige á Nápoles, escoltado por varias naves de la escuadra inglesa del Mediterráneo, que comanda el almirante Curzon-Howe.

EL CONGRESO DE LA EDUCACIÓN POPULAR

ROMA, Abril 17 — Continuó hoy sus sesiones el Congreso de la Educación Popular, reunido en esta capital. Se disertó largamente sobre varios temas relativos á la moralidad pública y se aprobó una moción solicitando de los poderes públicos una ley estricta de represión de la pornografía.

FURIOSO TEMPORAL
Grandes perjuicios en la campaña

ROMA, Abril 17—Anoche y hoy por la mañana, un furioso temporal causó grandes perjuicios en la campaña. La fuerza del viento arrancó muchos árboles y produjo pérdidas considerables en los sembrados. Afortunadamente no hubo desgracias personales que lamentar.

ELECCIONES LEGISLATIVAS
LOS RESULTADOS

ROMA, Abril 17 — Comunican de Sora que en las elecciones efectuadas hoy en aquella localidad fué derrotado por una gran mayoría el candidato socialista Lollini, por el clerical Simoncelli.

ROMA, Abril 17 — Telegrafían de Albano que se efectuaron hoy elecciones parciales para diputado en aquella circunscripción.
La lucha fué muy reñida entre los diferentes grupos que se disputaron el triunfo.
Predominó el candidato moderado Valenziani. Obtuvo el segundo puesto el clerical Sodarini y el tercero el socialista Salvemini.
En Marono y Ariccia no se efectuaron los escrutinios y fueron postergados hasta mañana.
En Genzano fueron volcadas las urnas y dispersadas las boletas electorales.
Todo indica que triunfará en Albano el moderado Valenziani, sin necesidad de elecciones de desempate.

ROMA, Abril 17—Las elecciones legislativas realizadas hoy en Lugo dieron los siguientes resultados:
El candidato constitucional Masi [illegible] 2.504 votos; el socialista Brunelli consiguió 2.013 y el republicano Capra 1.077.
En vista de que ninguno de los candidatos ha obtenido mayoría absoluta serán necesarias nuevas elecciones de desempate entre el constitucional Masi y el socialista Brunelli.

UN SUICIDIO SENSACIONAL

ROMA, Abril 17—Comunican de Milán que en el aristocrático restaurant Cova, de esa ciudad, se suicidó anoche, disparándose un balazo en la región del corazón, el acaudalado propietario siciliano señor Bonoma.
El suceso causó profunda impresión en el establecimiento, que en esos momentos se encontraba atestado de personas de la mejor sociedad, entre las cuales el señor Bonoma era muy conocido y estimado.
El cadáver fué conducido á un departamento del restaurant, en donde se practicó el examen médico.
Se dice que el suicida no dejó ninguna carta ni indicios que puedan conducir al conocimiento de las causas que le obligaron á tomar esa resolución extrema.

HUELGA EN BOLONIA

ROMA, Abril 17—Comunican de Bolonia que se han declarado en huelga los obreros cerámicos de esa ciudad.
Un grupo asaltó un carro que conducía una estatua de la fábrica de Lugnani destinada á la exposición de Ferrara.
A pesar de que la policía acudió á tiempo no pudo impedir que la estatua fuese destrozada por los asaltantes. Varios de éstos fueron detenidos.

EL CONGRESO DE LA PRENSA
Conferencia de Pascoli

ROMA, Abril 17—El 3 del próximo mes de Mayo se inaugurará en esta capital el congreso de la prensa. Varios periodistas distinguidos tomarán parte en los diversos temas sometidos á la consideración del congreso.
El día 5 de Mayo el conocido literato Giovanni Pascoli, de la Universidad de Bolonia, conmemorará á los Mil de Marsala y dará una conferencia sobre ese tema patriótico.

El príncipe de Udine

ROMA, Abril 17—El príncipe de Udine, teniente de fragata, hijo del duque de Génova, Tomás de Savoya, ha sido embarcado en calidad de comandante de la torpedera "Euro".

Fallecimiento de un religioso

ROMA, Abril 17 — Telegrafían de Génova que falleció el padre Gasher, general de una de las órdenes religiosas.

La erupción del Etna

ROMA, Abril 17—Anuncian de Catania que se halla muy disminuída la intensidad de la erupción del Etna.
Sólo se nota alguna actividad en el cráter principal. Las corrientes de lava se solidifican y han dejado de avanzar.

Ministro en Persia

ROMA, Abril 17—El señor J. C. Montagna, consejero de la embajada italiana en Madrid, ha sido nombrado enviado extraordinario y ministro plenipotenciario en Teherán.

Grandes temporales

ROMA, Abril 17 — Comunican de Sassari que aquella ciudad y comarca circunvecina fueron azotadas por una violenta tempestad acompañada de copiosas lluvias.
Se produjeron inundaciones que abarcaron la parte baja de la planta urbana.

Aplicaciones marítimas de la aviación

ROMA, Abril 17 — Los tenientes Rossi y Calderara, que se han distinguido por sus trabajos en favor de la aviación, están construyendo en el arsenal de Spezia aeroplanos estudiados especialmente desde el punto de vista de sus aplicaciones á la marina.

L'amore dei tre re

ROMA, Abril 17—Se anuncia que el maestro Montemarzzi pondrá en música la obra de Sem Benelli amore dei tre re", estrenada en el "L'amore dei tre re", estrenada en el teatro de la Torre Argentina.

FRANCIA

LOS INSCRIPTOS MARITIMOS
Asamblea en Marsella

PARIS, Abril 17 — Telegrafían de Marsella que en la Bolsa de Trabajo de aquella ciudad se efectuó una numerosa asamblea de las corporaciones obreras con el objeto de ponerse de acuerdo acerca de la actitud que asumirán frente al conflicto creado por la huelga de los inscriptos marítimos.
El secretario de la confederación general de inscriptos, M. Rivelli, tomó la palabra para inducir á los delegados de los demás gremios á que declarasen la huelga general.
Esta proposición no prosperó. En cambio fué votada una moción por la cual se efectuarán suscripciones en los diferentes gremios para sostener á los huelguistas y ayudarlos á resistir por el mayor tiempo posible.

PARIS, Abril 17 — Comunican de Dunkerque que tuvo poco éxito entre los inscriptos marítimos la propuesta de declararse en huelga.
Fueron muy contados los que respondieron al movimiento y la mayor parte permanecieron en sus puestos.

CONFLICTOS DEL TRABAJO

PARIS, Abril 17 — Telegrafían de Nantes que los albañiles de aquella ciudad declararon la huelga general y abandonaron el trabajo desde esta mañana.
Las autoridades adoptaron medidas para evitar que sea perturbado el orden público.

PARIS, Abril 17 — Según noticias recibidas de Lorient se han declarado en huelga los terraplenistas, los peones de los gremios de la construcción de aquella ciudad.

PARIS, Abril 17 — Un numeroso grupo de peluqueros de esta capital, imitando la conducta adoptada en los domingos anteriores, efectuó manifestaciones esta tarde.
Esos movimientos tienen por objeto obtener que sean extendidos á su gremio los beneficios de la ley de descanso hebdomadario.

PRESUNTO TRAIDOR

PARIS, Abril 17—Comunican de Tolón, que las autoridades policiales han ordenado sea buscado y arrestado el suboficial de marina Lemevel, que desertó de su puesto de maquinista de á bordo de un torpedero de la escuadra.
Se le sospecha de haber robado importantes documentos que contienen secretos de la defensa naval y especialmente de lo referente á los sistemas de submarinos franceses.

EXEQUIAS DEL SARGENTO TARIES

PARIS, Abril 17—Telegrafían de Burdeos que fueron celebradas hoy en aquella ciudad, las exequias del sargento de spahis, Taries, que fué muerto en Marruecos en una acción de guerra contra los zaers.
En la ceremonia se hallaba representado oficialmente por un delegado, el ministro de Guerra, general Brun.

Incendio de una penitenciaría

PARIS, Abril 17 — Telegrafían de Louviers, departamento del Lore, que estalló un incendio en la colonia penitenciaria de Gaillon, situada á poca distancia de aquella localidad.
Gracias á las precauciones tomadas por las autoridades de la colonia, pudo dominarse el incendio sin que ocurrieran víctimas entre los penados ni se produjera ninguna evasión.

Detención del desertor Deschamps

PARIS, Abril 17—Fué arrestado hoy en esta capital el cabo Deschamps perteneciente al 100 regimiento de infantería, que en el mes de Abril del año pasado robó una ametralladora y desertó.
Deschamps fué interrogado sumariamente y enviado á Chalons en donde quedará á la disposición del juez de instrucción que inició el sumario relativo á la desaparición de la ametralladora.

Llegada de mistress Roosevelt

PARIS, Abril 17—Llegaron á esta capital procedente de Italia la esposa y la hija de Mr. Roosevelt, ex presidente de los Estados Unidos.
Fueron recibidos en la estación del ferrocarril por un grupo de personalidades entre los cuales se hallaban Mr. Robert Bacon, embajador de los Estados Unidos, miembros espectables de la colectividad de aquel país en esta capital.

Usina atacada en la India

PARIS, Abril 17—El gobernador de la India Francesa, M. Picanon, telegrafía de Pondichery, que fué atacada por un grupo de trabajadores indígenas la usina Godard situada en las afueras de aquella ciudad.
La gendarmería acudió inmediatamente y rechazó á los agresores después de un violento combate en el cual perecieron dos de ellos y cinco fueron heridos.

Viaje en aeroplano

PARIS, Abril 17 — Telegrafían de Orleans que llegó á aquella ciudad en aeroplano, el aviador M. Farman, acompañado de un pasajero.
Procedían de Etampes y realizaron un trayecto de 50 kilómetros hasta aquella ciudad, en donde pasarán la noche.
Mañana proseguirán una dilatada gira que se proponen realizar por varias ciudades francesas.
Este experimento llama mucho la atención de los aficionados á esta clase de ejercicios. M. Farman fué muy felicitado á su llegada á Orleans.

El gran duque Sergio

PARIS, Abril 17 — Telegrafían de Niza que llegó á aquella ciudad el gran duque Sergio Michailovitch, tío segundo del emperador Nicolás de Rusia.
Permanecerá algún tiempo en aquella ciudad.

Campaña electoral — Candidatura de M. Barthou

PARIS, Abril 17 — Telegrafían de Oloron-Sainte-Marie, que el ministro de Justicia, M. Jean Louis Barthou, diputado republicano radical, por aquella circunscripción del departamento de los Bajos Pirineos, presidió esta tarde una reunión electoral con objeto de preparar su candidatura para la próxima renovación de la Cámara de Diputados.
M. Barthou pronunció un discurso en el cual explicó la política seguida por el actual gabinete y el programa de sus trabajos ulteriores.
Expuso cuál sería el plan de defensa de las conquistas laicas y de orden social alcanzadas en estos últimos años.
M. Barthou fué calurosamente aplaudido por los presentes.

Concierto Perosi

PARIS, Abril 17—En el gran salón de fiestas del palacio del Trocadero, efectuóse hoy una audición de las obras del abate Perosi, por una orquesta dirigida por el compositor.
Fueron ejecutados el famoso oratorio y una cantata que fueron calurosamente aplaudidos.
Asistió á este festival un público numeroso y elegante en el cual se hallaban representados los círculos artísticos é intelectuales de esta capital.

INGLATERRA

LA CUESTION DE LA SEGUNDA CAMARA
Actitud del gabinete
OPINION DE LORD ROSEBERY

LONDRES, Abril 17 — Anúnciase que lord Crewe, ministro de las colonias, presentará mañana á la Cámara de los Lores las tres proposiciones del primer ministro, Mr. Asquith, relativas á la reorganización de esa Cámara.
No se sabe aún cuándo la Cámara iniciará la discusión de las proposiciones; pero es probable que lo haga á fines del mes de Junio próximo.
Los nacionalistas se reunirán mañana para resolver su actitud con respecto al presupuesto, y los unionistas dicen irónicamente que esa reunión no es necesaria, pues el jefe de ese partido, Mr. John Redmond, ya ha resuelto la actitud que le corresponde adoptar.
Mr. Asquith, por su parte, insiste en que la existencia del gabinete depende de la cuestión de la Cámara de los Lores y está decidido á pedir al soberano que nombre un número suficiente de nuevos pares del reino para asegurar la aprobación de sus proposiciones.
Como no es probable que el rey Eduardo acceda al pedido del primer ministro, habrá indudablemente que convocar al pueblo á nuevas elecciones generales sobre la base de esa cuestión y se cree generalmente que es muy problemático el triunfo de los liberales.
Lord Rosebery acaba de publicar un manifiesto, en el cual recomienda á los unionistas que en las próximas elecciones prescindan de la cuestión aduanera y concentren sus esfuerzos en la defensa de la constitución que el actual gabinete se propone violar.
Opina que si esta importante cuestión fuera complicada con otras, el pueblo no podría pronunciarse de un modo definitivo y la situación quedaría sin despejarse.

LONDRES, Abril 17 — Anúnciase que la Cámara de los Comunes iniciará mañana la discusión del presupuesto.
El anuncio ha despertado el más vivo interés, pues se prevé que los debates serán muy animados.

LOS ARMAMENTOS NAVALES
Intervención de Roosevelt

LONDRES, Abril 17—El corresponsal de "The Observer", en Berlín, comunica á su diario que en esa capital se sabe positivamente que el ex presidente Roosevelt está decidido á convencer al emperador Guillermo y al rey Eduardo de la necesidad de reducir los armamentos navales.
Mr. Roosevelt declaró á varios amigos que las construcciones navales alemanas é inglesas constituyen una amenaza constante para la paz internacional, al mismo tiempo que arruinan, no sólo á esos dos pueblos, sino á casi todas las naciones del mundo, pues éstas se creen en el deber de seguir el ejemplo dado por la Gran Bretaña y Alemania.
Se asegura que Mr. Roosevelt ya tiene asegurado el apoyo del rey Víctor Manuel y espera ver triunfar sus ideas.
Mientras tanto, los diarios oficiosos alemanes, critican la anunciada intervención de Mr. Roosevelt en la cuestión de los armamentos navales. "Die Post" y la "National Zeitung" esperan que el ex presidente de los Estados Unidos no cometerá esa falta de tacto, interviniendo en un asunto exclusivamente alemán.

CAMPAÑA CONTRA EL SOCIALISMO

LONDRES, Abril 17—Partieron hoy de esta capital, emprendiendo viaje para los diferentes distritos del país varios centenares de [illegible] que [illegible] contra las ideas [illegible]
[illegible] obreros [illegible]
Son todos obreros [illegible] á hablar en [illegible] prestigio en la clase obrera.

A la espera del generalísimo lord Kitchener

LONDRES, Abril 17—"The Observer" asegura saber que el regreso del general lord Kitchener dará probablemente origen á importantes modificaciones en la organización militar del país.
Muchos jefes desean que lord Kitchener se haga inmediatamente cargo de su puesto de inspector general de las fuerzas británicas en el Mediterráneo, pues se sabe que dicho personaje aspira á ser colocado al frente del ejército imperial.
Según "The Observer", lord Kitchener, apenas llegado, celebrará una conferencia con Mr. Asquith y le pedirá que no se le envíe al Mediterráneo, fundando su pedido en motivos poderosos.

Viaje de estudio de un jefe de policía japonés

LONDRES, Abril 17—El vicedirector de la policía japonesa, Masahiro Ota, quien permaneció aquí varios meses estudiando la organización de la policía de Scotland Yard, ha terminado sus investigaciones, y partió hoy para Nueva York, con objeto de completar sus estudios.

Venta de la biblioteca de Crawford

LONDRES, Abril 17—El 9 de Mayo próximo se venderá en subasta pública la biblioteca del difunto novelista Marión Crawford, que fué traída de Sorrento.
La biblioteca se compone de mil tomos, y contiene numerosas obras de gran valor.

ESTADOS UNIDOS

LA FUTURA PRESIDENCIA
Declaración de Mr. Taft

WASHINGTON, Abril 17—A pesar del tiempo que aún falta para la terminación de la presidencia de Mr. Taft, empiezan ya á circular los nombres de los probables candidatos para la presidencia en la campaña electoral de 1912.
Tanto en la reunión celebrada ayer por la asociación de banqueros, como en la de la fraternidad universitaria, se prohijó la candidatura de Mr. Taft; pero el presidente de la República se apresuró á declarar que no presentaría su candidatura, estando decidido á no hacerse reelegir.
Se habla ahora de la candidatura del actual alcalde de Nueva York, Mr. Gaynor, quien desempeña su cargo con una escrupulosidad que le granjean las simpatías generales.

LA UNION PANAMERICANA
Probable adhesión del Canadá

NUEVA YORK, Abril 17 — Mr. John Barrett, director de la Oficina Internacional de las Repúblicas Americanas, anuncia que el Canadá ingresará probablemente en la Unión Panamericana, que mantiene dicha oficina y que se compone hasta ahora de las 21 Repúblicas de este continente.
Se habla de agregar el escudo del Canadá á los de las Repúblicas Americanas que figuran en el palacio donado para esa oficina por el millonario, Mr. Andrew Carnegie, y de colocar al lado de los bustos de Washington, San Martín, Bolívar y otros americanos célebres, el del canadiense Champlain.

IMPORTACION DE CARNES CONGELADAS

NUEVA YORK, Abril 17—Procedente de Washington, acaban de llegar á este puerto los vapores "Minnewask" y "Baltic" con 1.391 carneros y corderos congelados, consignados á la orden.
Esta importación de carnes congeladas es objeto de variados comentarios.

El censo nacional

NUEVA YORK, Abril 17—Se han iniciado los trabajos del censo nacional. Los empleados encargados de ellos recorren desde hace varios días las casas y hacen llenar los formularios, los que contiene 32 preguntas. En muchas familias de la clase baja, encuentran serias dificultades. Hay quienes se niegan á contestar á las diferentes preguntas, temiendo que el gobierno utilice las informaciones recogidas, para crear nuevos impuestos.

Los aeroplanos de Paulhan

NUEVA YORK, Abril 17—El abogado de Paulhan ha comprobado que los cuatro aeroplanos que hizo secuestrar el empresario Mr. Cleary, pertenecen á la esposa del aviador, y no á este último. Comprobada la exactitud de ese aserto, el juez levantó el embargo, y los aeroplanos serán embarcados dentro de pocos días para Europa.

El cometa Halley

WASHINGTON, Abril 17—El observatorio del departamento de Marina manifiesta sumo interés por la aparición del cometa Halley. Se han terminado los preparativos para fotografiar el cometa repetidas veces, y hacerlo objeto de un estudio especial.

Retiro de "Buffalo Bill"

NUEVA YORK, Abril 17 — El coronel Williams Cody, universalmente conocido bajo el nombre de "Buffalo Bill", ha resuelto retirarse á la vida sedentaria y poner fin á sus viajes por el mundo exhibiendo escenas de la vida de los indios y cow boys. Suspenderá definitivamente sus funciones á fines del corriente año.

Leoncitos criados por una perra

NUEVA YORK, Abril 17 — El público que concurre al circo Barnum tiene ocasión de presenciar un espectáculo poco común: varios cachorros de leones, cuya madre murió al darles á luz, fueron adoptados por una perra y ésta los cría con gran cariño.

ALEMANIA

EL GRAN "LOCKOUT"
Gravedad del conflicto

BERLIN, Abril 17—Casi todos los diarios opinan que el "lockout" de los obreros de construcción es el comienzo de un conflicto llamado á afectar numerosas industrias.
Los patronos dicen que los obreros arruinan la industria por sus continuas pretensiones, pues desde hace varios años tratan de obtener un aumento de los salarios y una reducción de las horas del trabajo. En las diferentes huelgas parciales de estos últimos años, los obreros consiguieron concesiones que una unión de los patronos habría hecho imposibles. Es, por lo tanto, necesario que los patronos opongan una resistencia tenaz á las pretensiones siempre crecientes de los obreros.
La federación general de industriales, en la cual están representadas casi todas las industrias de Alemania, resolvió apoyar á los patronos constructores, poniendo á su disposición varios millones de marcos.
Por otra parte, en vista de las proporciones del actual lockout, se cree probable que las [illegible]

...tiva comprobar la veracidad de algunas denuncias llegadas á su conocimiento.

También anda actualmente en gira el señor Maré, comisario de Pescado, quien tiene el propósito de extirpar el bandolerismo en la zona de su jurisdicción.

—Regresó de esa capital el antiguo vecino, señor Tomás Austin.

Viene muy animado por el resultado de las gestiones que ha llevado á cabo en su larga permanencia ahí, en favor de los pobladores de la colonia.

Fiestas patrias — Epidemia de sarampión

COLONIA 16 DE OCTUBRE, Abril 17 — Se piensa conmemorar dignamente el centenario, á cuyo efecto se ha iniciado una suscripción popular.

Se pedirá la cooperación de la gobernación y de la comisión central del centenario, para la realización de proyectos prácticos y de utilidad general, que se discuten actualmente.

—Vienen fuertes partidas de frutos.

—Se declaró en la colonia Nahuelpan el sarampión, con carácter epidémico y alarmante.

La escuela ha sido clausurada por esa causa.

Se hace notar la falta de un médico aquí, para que atienda á tanto enfermo, á fin de evitar el contagio consiguiente.

Sería oportuno que se tomaran algunas medidas por intermedio de las autoridades correspondientes, para evitar ulteriores consecuencias.

PAMPA CENTRAL

La suspensión de las elecciones — Demostración á un gerente de Banco.

REALICO, Abril 17—Continúan las protestas por haber sido suspendidas las elecciones municipales, debido á los trabajos del comité pro autonomía.

—El vecindario obsequió con un pergamino y una medalla de oro con brillantes, al señor Benito P. Machado, gerente del Banco de la Nación, por su actuación correcta.

El señor Antonio E. Pereira fué encargado de hacer la entrega, y pronunció un discurso apropiado.

El señor Machado agradeció la distinción que se hacía con él.

El señor Sienra Carranza brindó por el fundador del pueblo Realicó.

Todos los presentes en el acto enviaron un telegrama al directorio del Banco.

—Salieron para ésa los señores Tomás Mullally y Pedro Garra.

Fiestas patrias

PARERA, Abril 17—Se constituyó la comisión que tendrá á su cargo los trabajos de organización de las fiestas que se realizarán el próximo centenario.

Reina mucho entusiasmo.

El trasporte de correspondencia — Procedimientos irregulares

INTENDENTE ALVEAR, Abril 17 —Se censura duramente la obstinación de la dirección general de correos, empeñada en favorecer intereses particulares, perjudicando á todo este vecindario, sin resolver nada sobre el pésimo servicio postal que denunció hace días.

Hasta ahora aquella repartición no ha contestado el telegrama dirigido por los vecinos, en el que se pedía que ordenara que la correspondencia para esta localidad fuese despachada como antes, á Larroudé, por donde se recibía á la mañana del siguiente día, y no por la vía Roberts, que ocasiona demoras de cuatro y cinco días, pues es conducida en trenes de la construcción, que llegan aquí de noche, para ser distribuida al otro día, sin tiempo para ser contestada hasta dos días después.

Debido á esa anormalidad, el 13 fueron distribuídas quince bolsas de correspondencia que no se recibía desde el 5 del corriente.

Cartas de esa capital que han sido depositadas ahí el primero y dos del actual, consta por los sellos que han ido dos veces á Larroudé, siendo devueltas de allí á la central.

Los diarios metropolitanos sólo han llegado con fechas hasta el 8, cuando antes se recibían al día siguiente de ser editados.

Se impone la inmediata venida de un inspector para que se cerciore de esa irregularidad, que afecta seriamente los intereses de todo un vecindario, pues resulta que se recibía con más puntualidad la correspondencia cuando era conducida por mensajerías, desde veinte leguas.

No se explica ese retroceso administrativo, habiendo una mensajería subvencionada desde ésta á Larroudé.

Visita de cárceles

GENERAL ACHA, Abril 17—Procedente de Santa Rosa de Toay llegaron el juez del crimen, doctor Duarte y señora, acompañado del secretario y del auxiliar del juzgado.

Se verificó la visita á la cárcel local, en presencia de numerosos vecinos.

El director, señor Aguilar, fué felicitado por la disciplina perfecta del personal y los presos, y la higiene del establecimiento.

No hubo ninguna queja contra la dirección.

—Se ausentó definitivamente para ésa el antiguo vecino señor Roberto Cascallar y familia.

Creación de juzgados de paz—El servicios de correos

LARROUDE, Abril 17—El Ministerio de Justicia ha dispuesto la creación de varios juzgados de paz en el territorio, de los cuales uno debe ser instalado en breve en esta localidad.

Con tal motivo reina descontento en esta población, pues según informes fidedignos se sabe que la gobernación designará á una persona extraña, que es empleado de policía en la capital del territorio, contraviniendo así lo dispuesto por el artículo 10 de la ley de territorios, que exige para dicho nombramiento que el favorecido esté domiciliado en la sección respectiva.

—Del correo local se devuelven á la casa central, en todos los trenes, las valijas de correspondencia dirigidas á Intendente Alvear, por haberlo así dispuesto la dirección del ramo, lo que ocasiona demoras que causan perjuicios á aquel vecindario.

Inspección á la oficina de correos

TOAY, Abril 17—Llegó el inspector interventor del tercer distrito, señor Benito Pereyra, quién encontró en orden perfecto la dependencia de coreos y telégrafos de esta localidad.

CORDOBA

Robos frecuentes — Enlace — Oficinas públicas

HUINCA RENANCO, Abril 17—Los habitantes de este pueblo están alarmados por los continuos robos.

En pocos días han sido robadas las casas de los señores Lucas Landa, de Blencio y Hermanos, de Juan Sehisano, de Alfredo Barra, de Luis Borgatelo, de Ramón Alvarez y de José Clerice Aporte.

Los robos de aves son muchos.

—Próximamente se efectuará el enlace del señor Ramón García Fernández, con la señorita Cruz Larrea.

—Causa trastornos al vecindario la distancia á que se encuentran ubicadas las oficinas del registro civil y de comisaría.

Esta última se halla instalada en la última casa del pueblo.

Temores de un accidente

LABOULAYE, Abril 17—A la llegada del tren núm. 8 anteanoche, un señor Castagnini manifestó que se había arrojado ó caído del mismo entre las estaciones Curapaligüe y Guardia Vieja, el señor Rafael di Genaro, el cual por asuntos judiciales, regresaba de Río Cuarto.

Había dejado en el coche una gorra y un sobretodo.

Inmediatamente salió una locomotora de auxilio con las autoridades en busca del presunto cadáver.

Regresó á la 1 a. m. de ayer, sin haberlo descubierto.

A las 11 se repitió la salida, con idéntico resultado.

A las 12 pasadas se presentó el señor di Genaro, manifestando haberse bajado y perdido el tren en Guardia Vieja, por lo que pernoctó en esa estación.

La ansiedad y expectativa del público ha sido general.

CATAMARCA

La senaduría nacional—El ferrocarril á la Rioja

CATAMARCA, Abril 17—Es esperado el senador Figueroa.

Se supone que viene para trabajar por su candidatura.

—El ferrocarril á la Rioja dejó á la mitad del camino á numerosos pasajeros que venían de aquella provincia para asistir á la función de la Virgen del Valle, por un acto de reprobable condescendencia.

El senador Figueroa

CATAMARCA, Abril 17 — Llegó el senador doctor Caraciolo Figueroa, y empezó los trabajos relacionados con su reelección.

Hoy sólo fueron conversaciones, para entrar de lleno mañana en el asunto.

—Hoy se terminó la función de la virgen del Valle.

Gran concurrencia asistió á la procesión.

Despidió á los religiosos el cura señor Yañí.

JUJUY

Las letras de tesorería — Subsidio extraordinario

JUJUY, Abril 17 — Muy buena impresión ha causado la noticia de que el Poder Ejecutivo nacional, presentará un proyecto al Congreso, por el que se acuerda á esta provincia un subsidio extraordinario de 1.000.000 de pesos, destinado á retirar por completo de la circulación las letras de tesorería, que tantos perjuicios causan al público en general.

TUCUMAN

DRAMA PASIONAL

Una mujer muerta por su esposo

TUCUMAN, Abril 17—El oficial del escuadrón de seguridad, José Basilio Córdoba, dió muerte á su esposa, Melitona Medina, de cuatro tiros de revólver.

El hecho tuvo lugar en la casa del señor José Lizarraga, en circunstancias en que se estaba velando el cadáver de una hermana de éste.

Hacía bastante tiempo que los esposos Córdoba vivían separados, pues Melitona había abandonado el hogar, con un amante. La desgracia de la familia Lizarraga vino á reunirlos, y la coincidencia ha sido fatal.

Córdoba, al encontrarse con la compañera infiel, sufrió una terrible sacudida moral que sublevó su alma herida.

Después de sostener breves momentos una lucha consigo mismo, le hizo fuego á boca de jarro.

Córdoba, ascendió desde soldado y observó una conducta ejemplar como padre.

Tiene dos hijos de su infortunado matrimonio.

—En dos citaciones el Senado no pudo conseguir número.

Se citó nuevamente para mañana.

—Celebró sesión el Concejo Deliberante.

Se dió entrada á un proyecto de reglamentación de las panaderías, que fué fundado por su autor.

Pasó un mensaje el D. E., en el que pide autorización para la inversión de fondos, á fin de combatir el desarrollo de las enfermedades contagiosas. Fué aprobado; pidió autorización para abonar al ex intendente 2.500 pesos, importe de sus haberes de Agosto á Diciembre de 1908, y fué aprobado sobre tablas.

El señor Gatica propuso la sanción de una minuta, en la que se pide que se dé cumplimiento á la ordenanza que determina la ubicación de las casas inmorales.

Por decreto gubernativo, se aumentó el número de los miembros de la comisión del centenario, con los señores Carlos Rouges, Antonio M. Correa y Ricardo Jaime Freyre.

Las escuelas nocturnas

TUCUMAN, Abril 17—La supresión de escuelas nocturnas parece haber obedecido al intento de una organización más eficiente, en vista del resultado negativo que estaban dando.

De acuerdo con ésto, se crearán dos escuelas nocturnas para personas de 14 á 18 años de edad, que serán la Marcos Avellaneda y la 9 de Julio; cuatro para personas de 19 años arriba, que funcionarán en la Mitre, Amadeo Jacques, Monteagudo y Presidente Avellaneda.

El personal docente deberá tener título de profesor, ó maestros normales, y tendrán un aumento de sueldo de 50 pesos á 100.

Esta reorganización es un paso atinado del consejo, que merece la aprobación unánime.

La caña de azúcar — Reunión de acreedores

MONTEROS, Abril 17—Las lluvias que se suceden desde Enero imposibilitan los trabajos á los agricultores, lo que causa trastornos al comercio.

Se presiente que la próxima cosecha de azúcar dará un 30 por ciento menos que el año anterior.

La humedad y el tiempo fresco impiden el desarrollo de la caña. Hay plantaciones que no han recibido los cultivos correspondientes.

—Fortunato Benasayi convocó á los acreedores para proponerles un arreglo extrajudicial.

Ofrece un 40 por ciento á 4, 8 y 12 meses, con garantía.

Presenta un activo de 40.000 pesos y un pasivo de 46.000.

—En la plaza principal se han instalado carpas y una calesita á vapor, que funcionará durante dos meses.

Para su instalación ha sido necesario destruir los jardines y los bonitos bancos de tierra, que mucho costaron á este pueblo.

Esto es uno de los tantos errores que comete la municipalidad por falta de criterio.

Los vecinos están indignados.

SALTA

Desarrollo del carbunclo — Fiestas del centenario — El partido Radical y la propaganda cívica — Comisarios confirmados.

SALTA, Abril 17.— Los diarios locales dicen que se ha desarrollado con carácter alarmante el carbunclo en los vacunos y en la gente, trasmitido por los que comen esa carne y los que cuerean.

—Una parte de la juventud salteña se constituyó en comisión para coadyuvar con la central á los festejos del centenario.

En el programa proyectado figura una procesión con antorchas por las tropas nacionales y provinciales, fuegos artificiales, (para esto, se dispone de dos mil doscientos pesos), cinematógrafo en las plazas, vestuario para los pobres, embanderamiento obligatorio, procesión al monumento conmemorativo de la batalla del 20 de Febrero y repiques. Estos son los números que por el momento se han incluído en el programa.

La comisión de Damas Vicentinas, que patrocina un festival, en el que se repartirán los premios á los compositores del himno á Güemes y sus gauchos, se manifiesta desagradada por la falta de cooperación.

A pesar de esto se llevará á cabo, contra todo el egoísmo demostrado.

—En la última sesión celebrada por el comité del partido Radical de la provincia, entre otros asuntos, resolvió dar conferencias públicas de instrucción cívica.

Se designaron oradores á los doctores Julio Cornejo y Pío A. Saravia y señores José E. Alderete y Manuel R. Alvarado.

El mismo comité dará un almuerzo el 25 de Mayo á todos sus correligionarios. Los anotados en el registro pasan de mil.

—El gobierno ha confirmado en el cargo de comisarios rurales á los mismos caudillos que tuvo el doctor Linares, verdaderos azotes de la campaña.

Precio de la tierra — Ferrocarril á Huaitiquina—Mal servicio del Central Norte.

SALTA, Abril 17 — El señor Marcelino Rodríguez vendió las estancias denominadas Las Llaves, San José, Santa Rosa y Carreta Quebrada, con una extensión de 31.554 hectáreas, frente al río Bermejo, por la suma de 110.000 pesos nacionales.

—Un artículo que publicó "El Cívico", de un colaborador, manifestando dudas de que se realice la construcción del ferrocarril de ésta á Huaitiquina, ha motivado una contestación del jefe de la oficina técnica de la empresa, señor Emilio Carrasco, en la que manifiesta que las obras de construcción se llevarán á cabo tan luego como el gobierno nacional apruebe los planos de la primera sección ya presentada. La opinión pública censura acerbamente á la dirección de ferrocarriles por la demora que sufre este asunto, que lleva más de un año sin resolver nada.

—El ferrocarril Central Norte sigue haciendo un mal servicio.

Los trenes de pasajeros ahora emplean cerca de treinta horas de Tucumán á ésta.

Las fiestas del centenario y las autoridades—Conflicto con el pueblo.

ROSARIO DE LA FRONTERA, Abril 17—El tema del día lo constituye el conflicto suscitado entre la comisión municipal y la popular de festejos pro centenario.

La mayoría del pueblo, viendo la indiferencia de la municipalidad para conmemorar la fiesta histórica, se reunió hace días en asamblea popular y nombró comisiones, sin exclusivismo.

De los cinco miembros que forman parte de la municipalidad, tres fueron incluídos en las comisiones.

Formulado el programa de festejos, solicitó la comisión directiva permiso á la municipalidad para adornar las calles y las plazas; pero resulta que en dicha sesión, se exteriorizó la idea de nombrar sólo una comisión para todos los festejos, y que la constituyeran cuatro concejales de los cinco que forman la municipalidad, y para integrar el número de cinco designar al comisario municipal, dejando sólo como adherentes á todo el pueblo, el verdadero iniciador.

Reiterada la petición por la que comisión directiva de festejos, se puso á votación. Los concejales Ricardo Echenique y Asensio, O. Tesira votaron por la negativa, y los señores Federico Rodas y Simón Ibarreche por la afirmativa.

El presidente señor Juan Rovaletti, decidió el empate denegando el pedido.

Esto dió lugar á un violento y enérgico debate, debido á lo cual se modificó en parte la resolución; pero sin que hasta la fecha se haya pronunciado en definitiva si se concede permiso para efectuar los festejos.

La comisión popular se ha dirigido al Poder Ejecutivo de la provincia para protestar contra la disposición municipal.

El gobernador de la provincia contestó que manda al señor Moisés J. Oliva para arreglar el asunto.

Todas las autoridades departamentales forman un bloc y sostienen la original teoría de que el pueblo, no debe tener libertad para conmemorar las fechas patrias, sin la tutela de las autoridades.

La prensa de Salta se ocupa de estas rivalidades y manifiesta que la comisión municipal no ha estado acertada ante tal negativa.

Han salido comisiones de ambos bandos para la capital de la provincia, con objeto de dar los antecedentes necesarios á las autoridades.

La comisión popular, antes de aceptar la comisión propuesta por la municipalidad, prefiere celebrar los festejos fuera del ejido del pueblo.

Hay gran expectativa por conocer el resultado definitivo.

SANTA FE

LA ADMINISTRACION DEL SEÑOR VILA

Gastos no justificados

ROSARIO, Abril 17—Los contadores que fueron designados por el concejo deliberante para revisar las cuentas de la administración del señor Vila, han terminado ya el informe que probablemente será presentado en la sesión del martes próximo.

En él se confirman todos los cargos formulados contra la mencionada administración y que dió origen al movimiento popular de Febrero del año pasado, que derrocó al señor Vila.

En 1908 se han gastado 700.000 pesos más de lo autorizado por el presupuesto sancionado, sin que se haya realizado ninguna obra importante.

Dicha suma ha sido imputada á ordenanzas generales, que en el informe se manifiesta no saber cuáles son.

Hay también 100.000 pesos invertidos en gastos extraordinarios de difícil justificación.

Se han encontrado numerosas órdenes de pago expedidas por el señor Vila, sin autorización del concejo deliberante, violando la ley de contabilidad.

Una de ellas es de 5.000 pesos á favor del señor Carlos E. Echagüe, hermano del ex gobernador y hermano político del señor Vila, que desempeña el cargo de administrador de limpieza pública.

La orden de pago dice que es por trabajos extraordinarios efectuados en 1907 y 1908, sin saberse cuáles son.

Existe también una orden de pago de 2.000 pesos á favor del contador municipal y otra de 2.000 á un alto empleado municipal, ambas por servicios extraordinarios.

Figura también una gruesa partida por subvenciones á numerosos diarios y por pago de sueldos al personal que confeccionó la memoria de la anterior intendencia.

El informe causará sensación por las revelaciones que contiene y que darán motivo á que se inicie nuevamente la discusión sobre el proceder del señor Vila.

Reorganización policial—Solicitud de vecinos—Comisión de damas—Falta de una estación sanitaria.

ROSARIO, Abril 17—Recién en la semana próxima se conocerá la nueva reorganización de la policía de esta ciudad, de acuerdo con el presupuesto sancionado.

—Vecinos de la calle Salta, de Entre Ríos á España, se presentaron á la intendencia para gestionar la colocación de árboles en las aceras de la misma.

—En la iglesia matriz se efectuó hoy una colecta para sufragar los gastos que originan las obras de refacción que se efectúan en la misma.

—Con ese fin el concejo deliberante acordó 6.000 pesos.

—Mañana se efectuará la inauguración de la exposición de cuadros del pintor López Cabrera.

Se exhibirán también varios cuadros de Jiménez Aranda.

—La Sociedad Protectora de Niños Huérfanos designó á las señoritas Sara Somoza, Rosa Pinasco, Amelia Quiroga Alvarado, Rosa Vila Ortiz, Isabel Balgorri, Amelia Grieben y Leonor Coronado, para integrar la comisión de damas que organiza los festejos del centenario.

—Se insiste en la necesidad de que se establezca en el puerto una estación sanitaria, dada la gran cantidad de vapores que llegan de puntos donde existen enfermedades contagiosas.

—Mañana se efectuará una reunión de patrones de peluquerías para fijar la nueva tarifa.

El cuerpo de bomberos — Tiro á la paloma

ROSARIO, Abril 17 — Varios comerciantes dirigieron un telegrama al gobernador de la provincia, en el que le pedían la reposición de los jefes y oficiales que renunciaron del cuerpo de bomberos.

Les contestó que no podía acceder por haber renunciado por su voluntad aquellos.

De acuerdo con el jefe político, se reorganizará el cuerpo de bomberos en forma de llenar las aspiraciones de esta ciudad.

Con motivo del telegrama que se dirigió al gobernador, se publican numerosas rectificaciones de comerciantes que aparecen como firmantes.

Pasa igual cosa con las personas que asistieron á una reunión para tratar dicho asunto.

El gobierno ha procedido á llenar las vacantes que había en el cuerpo con motivo de la renuncia de una parte de la oficialidad.

—Hoy en el club Diana se inició el campeonato de tiro á la paloma.

Concurrieron tiradores de esa, Pergamino y San Nicolás.

Resultó ganador el señor Arturo Prato.

El censo municipal — Los restos del señor Iturraspe —Tren atrasado — Guardia de la cárcel

ROSARIO, Abril 17 — El gobierno ha decretado feriado el 26 del corriente, día que se levantará el tercer censo municipal de esta ciudad.

—El 21 se reunirán los amigos del ex gobernador señor J. Bernardo Iturraspe para resolver el homenaje que le tributaron con motivo de la traslación de sus restos de esa á San Francisco.

—El tren nocturno de Córdoba que debía llegar anoche á las 11.15 lo hizo á la 1.30 de la madrugada, sin que se sepa á que responde el atraso.

Los pasajeros no encontraron á esa hora coches ni tranvías.

—Mañana llegarán de Santa Fe 70 hombres del batallón guardia cárceles.

Vienen para reemplazar al cuerpo de bomberos en la custodia de la cárcel.

Las fiestas del centenario — La vialidad interrumpida

SAN JAVIER, Abril 17 — Todo lo resuelto por la comisión del centenario en la reunión anterior quedó sin efecto; lo que ha dado lugar á unánimes protestas.

Se cree, con razón que todo resultará un completo desbarajuste.

Después de haberse hecho erogación, la comisión central nombró otra.

—No se efectuó la asamblea de la Sociedad Literaria por falta de número.

—Esta noche se reunirá la juventud pro centenario, con el fin de cambiar ideas.

—Causa sorpresa á los vecinos que no inicie los trabajos la empresa del ferrocarril en el puente á La Brava. No se puede pasar, pues se hundieron los terraplenes á causa de las grandes lluvias.

—El comercio continúa abierto los domingos.

Escuela sin elementos

RUFINO, Abril 17 — Causó mal efecto el hecho de haber sido elevada á graduada mixta la escuela fiscal.

Dicho establecimiento carece de sillas y bancos.

Muchos alumnos sólo concurren á una sección solamente, porque no tienen dónde sentarse.

El director ha observado esta falta, sin resultado.

También se carece de útiles de enseñanza, que son sumamente necesarios.

Tampoco se encuentra en dicha escuela libros de consulta, que tan necesarios son para el personal docente.

Se espera que las autoridades escolares atenderán en forma estas deficiencias.

ACTUALIDAD

Tuberculosis bovina

El tema figura en la categoría de los más importantes, graves y trascendentales que pueden preocupar á este país. Está en el tapete de la controversia, pero no parece que se tuviera miedo de abordarlo con el ánimo de llegar á soluciones positivas y concluyentes. No nos sentimos preparados para formular pareceres terminantes sobre la materia misma, pero sí para reclamar con conciencia que sea sometida de una vez á estudios concienzudos, valerosos y decisivos.

Hay un documento oficial reciente, de carácter técnico, destinado á una vasta circulación en el exterior, como propaganda autorizada: su objeto es causar una impresión contraria á la formada por las voces que denuncian la infección tuberculosa, en escala considerable en los ganados argentinos, los de primera calidad especialmente.

Sin el ánimo de rectificar los datos y las conclusiones de eso trabajo y de amenguar el mérito que pudiera tener, confesamos que no nos satisface: deja en el espíritu un vacío, que hace nacer el anhelo patriótico de mayores y más persuasivas informaciones.

Al mismo tiempo, opiniones autorizadas, pertenecientes á hacendados de primera fila, disienten con las aludidas. A lo menos, no participan del optimismo oficial. Las conceptuamos dignas de consideración, tanto por razón de su origen, cuanto porque acreditan una devoción sincera y honrada al crédito sólido de la ganadería nacional.

La existencia de la tuberculosis en los rodeos y cabañas de la República, es un hecho evidente, por nadie negado, ni puesto en duda siquiera. Pero, ¿en qué proporción? ¿cuál es el grado de difusión de la pavorosa enfermedad? He ahí el punto por averiguarse: de las conclusiones á que las investigaciones de verdad llegasen, dependerá la acción condigna de las autoridades y del acaudalado gremio.

Pedimos esa verdad á gobernantes y ganaderos. El mismo documento optimista antes aludido, concluye recomendando la investigación, para poner á los directamente encargados de la defensa de la ganadería en aptitud de cumplir sus graves deberes. Es insospechable ese consejo, que tiene el carácter de una incitación sugerida por un peligro real.

Es innecesario encarecer la función económica que esa gran industria desempeña en la vida y en el progreso de la Nación. Basta recordar que ella y la agricultura poseen el secreto de la opulencia y de la prosperidad que ostentamos, para dejar establecido que todo lo que lo afecte, es asunto eminente para pueblo y gobierno.

Aparte de que la tuberculosis bovina se relaciona con la salud humana, circunstancia culminante, su difusión puede llegar á causar lesión enorme á la riqueza pública. ¿Y cómo no, si la República Argentina está inscripta en el catálogo de los grandes proveedores de carne del mundo? Supóngase que la tuberculosis alcanzara el desarrollo de las grandes infecciones, y piénsese en la intensidad del desastre nacional que tan enorme desgracia pública engendraría. La sombría perspectiva es suficiente como argumento de convicción, para acometer el estudio que preconizamos.

A nadie se ocultan los intereses individuales poderosos heridos por la calamidad indicada y, dada su índole, es explicable su resistencia á investigaciones que pongan de manifiesto lo que pudiera estar hoy oculto al ojo vulgar; ó sea, que pasan como sanos en el mercado valiosos animales enfermos. Acaso esa es la influencia que actúa retardando el examen del problema. Pero, observamos que las grandes conveniencias colectivas y el prestigio de la opulenta industria, están y deben estar siempre arriba de las personales, irreconciliables con las públicas.

No: es necesario plantear valientemente la grave cuestión, una vez por todas, con el propósito de ahondar hasta asegurar la sanidad de la ganadería. Las ocultaciones meticulosas en estos casos, no rinden utilidad jamás. Lo que hoy sería fácil, mañana pudiera ser arduo y desastroso.

El mal camino andarlo pronto, en fin.

A estas conclusiones conduce todo lo que se viene diciendo y escribiendo sobre tuberculosis bovina, juzgado con serena imparcialidad y con patriotismo.

La justicia de instrucción

La atención pública viene siendo solicitada desde hace tiempo por una de las principales ramas de la administración de justicia en la capital: la de instrucción.

Nos hemos ocupado ya del asunto, con motivo de la campaña periodística abierta.

El criterio desapasionado permite ver graves deficiencias en tan trascendental servicio social. Sin penetrar en la penumbra con que el secreto envuelve los sumarios y sin la idea de recargar, ni de amenguar responsabilidades, debe anotarse el reducido número de jueces. Conviene que este punto sea incluído en el programa del debate promovido.

La reclamación pública se ha formulado con insistencia por la mejora. Todos estamos convencidos de la insuficiencia de los funcionarios en cuanto á su número para atender las numerosas y complicadas investigaciones que los sumarios requieren para su mejor formación. De allí emergen defectos que en la práctica diaria se comprueban, pues los jueces solicitados por abundantes procesos, vénse precisados á delegar en el hecho funciones que por la ley son indeclinables.

Esta división abusiva del trabajo judicial, si importa en la generalidad de los casos una trasgresión, trae aparejada mayor celeridad, aunque á la vez profundas deficiencias en la organización de los sumarios. El abuso continuará mientras la situación no cambie, es decir, mientras el Congreso no provea de mayor número de funcionarios á la justicia de instrucción, que con sus cuatro jueces no puede atender á una población de un millón trescientos mil habitantes.

El grave mal que la opinión pública ha encontrado como procedente de esta causa en la justicia de instrucción, tendría un remedio poderoso si con la urgencia requerida se dictara la ley de reformas, en el sentido de aumentar el número de aquellos funcionarios.

La Cámara en lo Criminal, como que ejerce la superintendencia de estos juzgados y es el órgano de comunicación con el Poder Ejecutivo, tendrá que reforzar con nuevas gestiones las que formuló en diversas fechas ante el gobierno, con el propósito enunciado. El Poder Ejecutivo deberá secundar la iniciativa, acelerando por sus recursos legales la creación por el Congreso, de las autoridades que reclama el desarrollo de población á que hemos llegado. El Congreso, por su parte, tendrá que salvar de su notoria lentitud el proyecto que se formulare en dicho sentido, á fin de que haciéndose prontamente una realidad, pueda implantarse la reforma sin pérdida de tiempo, perjudicial siempre, y mucho más, cuando la afectada por la tardanza es una de las funciones de mayor trascendencia social é institucional.

La gestión que recomendamos tendrá para su mayor eficacia á favor del servicio público que ir acompañada de las medidas que tiendan á depurar de imperfecciones al organismo de la institución mencionada, al par que eliminar de ella los elementos que hubieren fallado en la misión delicada de organizar los sumarios con la diligencia, honorabilidad y competencia exigidas por la ley y por la índole de la función.

Toda reforma quedaría trunca si ella no abarcara los tres aspectos que acabamos de señalar: número de funcionarios, excelencia reconocida de éstos y organización de la justicia de instrucción con un criterio de simplificación que hoy no puede existir por la red de preceptos multiplicados y el abuso inevitable que la práctica ha introducido en el sistema.

Los poderes públicos no pueden perder en ningún instante la visión de este problema sustancial y complejo de la administración de justicia. Desde largo tiempo el eco público repite la reclamación en el sentido de un mejoramiento que tarda en llegar. Cuestiones diversas han distraído su atención, separándola del estudio del asunto. La capital de la República, que por tantos aspectos brilla, no puede exhibir como modelo su actual organización judicial dentro de esta rama.

La necesidad perentoria de la época está súbitamente concretada: la de salvar con la mayor premura las deficiencias que la práctica y corruptelas arraigadas han puesto en evidencia en la justicia de instrucción; la de aumentar el número de jueces y la de depurar de funcionarios incompetentes á la institución.

El programa, trazado de antemano por las necesidades públicas que actualmente no son atendidas con la regularidad deseable, á juzgar por las protestas corrientes y por los denuestos de presión para el país que se siente criticado por el mal servicio de institución semejante, puede ser realizado en unidad de momento siempre que mediare un poco de buena voluntad de parte de los poderes públicos.

LOS SUCESOS DE CHIVILCOY

ASAMBLEA DE LOS ITALIANOS

ENERGICA PROTESTA

La protesta pública contra los hechos que tuvieron por teatro á la ciudad de Chivilcoy, se mantiene en pie. La colectividad italiana también pide su acción á la justicia para los autores del asesinato del compatriota Carlos Itavo, todavía impune. Es un asunto que ya ha debido ventilarse, para que no sufra el crédito del país.

Nuestro corresponsal nos informa lo siguiente:

Chivilcoy, Abril 17—A las 2 p. m. tuvo lugar hoy una asamblea en el local de la plaza Euskara, convocada por miembros distinguidos de la colectividad italiana.

Más de 900 personas llenaban el espacioso local. El objeto de la reunión era constituir una comisión que tome á su cargo las gestiones conducentes al esclarecimiento del crimen de que resultó víctima el súbdito italiano Carlos Itavo, el día 12 de Febrero en las chacras de la sección tercera, camino á Navarro, y que hasta la fecha permanece en el misterio.

Abrió el acto el señor Augusto Carminada, quien pronunció un enérgico discurso, haciendo conocer á los concurrentes el motivo de la asamblea.

Le siguió en el uso de la palabra el señor José Assandri, diciendo que el asesinato de Itavo, víctima de la barbarie dominante en Chivilcoy, ha venido á ser un lazo de unión de las personas buenas y patriotas, en cuyos corazones se ha despertado el sentimiento de protesta más viril, propio de los hijos de una nación noble.

Luego agregó que las autoridades no habían cumplido con su deber de funcionarios y que la comisión popular, constituída por ciudadanos argentinos, le había conferido la misión de aplaudir á la colectividad italiana en la lucha que inicia, expresando que sus miembros han sido y serán compañeros en el dolor y en el esfuerzo por conseguir justicia.

La comisión quedó constituída por las siguientes personas: Augusto Cerminada, Antonio de Magdalena, José Assandri, A. Zapa, J. Bonaceda, Luis Rossi, Pedro Pravide y otros.

EL OFICIALISMO DE JUNIN

Persecución á un médico

El jefe de la situación municipal de Junín, provincia de Buenos Aires, ha decretado una persecución á un médico de la oposición, imputándole falta de cumplimiento á las disposiciones legales que hacen obligatoria la denuncia de casos infecciosos á las autoridades municipales, adoptando, para ello, un sistema que poco le favorece.

Da acuerdo con las comunicaciones de la intendencia municipal á la dirección general de salubridad, esta repartición ha dirigido una nota al doctor Francisco N. Cabrera, imponiéndole una multa de 50 pesos moneda nacional, "por no haber dado cumplimiento al artículo 11 de la ley de 18 de Julio de 1877, y artículo 24 del reglamento sobre desinfección, que hacen obligatoria la denuncia á la autoridad sanitaria y municipal, de los casos de enfermedades trasmisibles, dentro del plazo de 24 horas de comprobado el diagnóstico".

Ahora bien, el doctor Cabrera nos ha demostrado con una serie de comprobantes, de cartas certificadas, dirigidas á la intendencia municipal, que ha cumplido estrictamente con las leyes á que hace referencia, en su nota, el director de salubridad, pero la autoridad municipal, inspirada en el propósito de perjudicarlo, ha llegado al extremo de recibir las piezas certificadas y luego arrojarlas, sin abrir, al buzón de la casa del médico nombrado, como ocurrió con la que lleva el número 9389, que se nos ha exhibido, y que será presentada á la dirección de salubridad, como una prueba de lo improcedente de la multa establecida.

Nos ha manifestado también el doctor Cabrera, que el caudillo local hace alarde de la persecución de que lo hará objeto, porque dice que para ello cuenta con el concurso del jefe de salubridad de la provincia.

EL MONUMENTO A URQUIZA EN FORMOSA

FECHA DE SU INAUGURACION

LOS PREPARATIVOS

De Formosa hemos recibido el siguiente despacho telegráfico referente á la inauguración del monumento al general Urquiza:

Formosa, Abril 17—En la semana próxima quedará terminado el hermoso pedestal proyectado por la oficina de arquitectura de la capital federal, y será traído la estatua de Urquiza hecha en mármol de Carrara y ejecutada en Venecia.

La inauguración tendrá lugar el 1o de Mayo, doble aniversario del pronunciamiento de Entre Ríos y de la promulgación de la Constitución nacional.

La comisión hace actualmente los preparativos para recibir dignamente al doctor Procoro Crespo, candidato á la gobernación de Entre Ríos, que asistirá al acto y al que acompañarán algunos amigos del Paraná, Uruguay y otros departamentos.

El gobierno de Corrientes ha nombrado su delegación, y pronunciará un discurso el doctor Pedro Bonastre. El gobernador de Corrientes ha ofrecido la banda de policía á la comisión, para solemnizar el acto.

El Ministro de Guerra ha dispuesto que el regimiento 9 rinda los honores reglamentarios, en uniforme de parada.

El consejo nacional de educación comunicó á la comisión, que ha resuelto que los alumnos de las escuelas concurran á la inauguración y entonen el himno nacional argentino y que la víspera de la ceremonia se suspendan las clases reglamentarias, y se dicten clases públicas explicando el pronunciamiento de Entre Ríos del año 51, y la batalla de Caseros, el año 52; el congreso constituyente de Santa Fe de 53, y la promulgación de la Constitución nacional del mismo año.

Además, el consejo contribuye con la suma de 500 pesos para las fiestas siendo esta contribución la primera y única que ha recibido la comisión, debido á las gestiones del presidente de ella doctor Santos Ferreyra.

Este es el primer monumento que se inaugurará en un territorio nacional.

El gobernador de la Pampa ha nombrado su delegado al ingeniero Enrique H. Faure, director del ferrocarril nacional en construcción, quien hará uso de la palabra en el acto.

CENTENARIO DE MAYO

Monumento á los ejércitos de la independencia

COMISIÓN ESTUDIANTIL

JUVENTUD PATRIÓTICA NACIONALISTA

DIVERSAS INFORMACIONES

COMISION PATRIOTICA NACIONALISTA

Continúan con toda actividad los preparativos que realiza la Comisión Patriótica Nacionalista para las conferencias públicas que llevará á cabo el próximo domingo en varias plazas de esta capital.

Diversas delegaciones de este comité visitarán en el día de hoy al Ministro de Guerra, al jefe de policía y al Intendente Municipal, con el fin de solicitarles su cooperación para el buen éxito de esos actos.

Durante la semana varias comisiones de estudiantes concurrirán á las facultades, colegios nacionales y escuelas normales, para invitar á los alumnos á hacer acto de presencia en el acto de la inauguración de las conferencias.

Esta noche se reunen en asamblea en el Círculo Militar, los miembros que forman la comisión directiva del movimiento.

COMISION ESTUDIANTIL DEL CENTENARIO

La comisión estudiantil del centenario, que preside el señor Atilio Borbridge, trabaja activamente con objeto de llevar á la práctica, con el mayor brillo posible, el programa de festejos que ha preparado para solemnizar el centenario y que hicimos conocer en nuestra edición anterior.

Uno de los números que preocupa más á la comisión es el de reparto de ropas, calzados y útiles á los niños pobres que concurren á las escuelas primarias y á los presos que serán indultados y juguetes á los enfermitos del hospital de Niños.

Respecto al reparto de ropas á los presos, una comisión nombrada al efecto se entrevistará hoy con el Ministro de Justicia, para convenir la mejor forma de llevar á la práctica ese simpático y humanitario proyecto.

La comisión y las subcomisiones de señoritas delegadas, se reunirán mañana á las 4.30 p. m. en la escuela normal número 6, Lavalle y Rodríguez Peña, para redactar el programa de la velada.

En esta reunión estarán representadas las escuelas normales números 1, 2, 3, 4 y 6 y Liceo Nacional, por las señoritas:

Alfonsina Masi, Julia Petersen, Josefina Martus, Celina Barnes y Arana, Manuela De Nevares, Herminia Bordigoni, Esther Valasulá, Blanca Santa Ambroggio, Edelmo Pérego, Norberta Cartiarena, Elsa Engels, Elena Cabillo, Amalia Saint Martín, Zelmira Villamayor, Julia Arberoa, Juana A. Alzna, Silvia Cáceres, Estanislao Peredo, María Inés Oyhamburgo, Mercedes Raices, Sofico Helsey, Zoé Guayta, Ana Rubini y María Inés Videla Hernández.

MONUMENTO A LOS EJERCITOS DE LA INDEPENDENCIA

Ilustramos hoy nuestras columnas con una fotografía del Paso de los Andes, que figurará como relieve decorativo del monumento á los ejércitos de la Independencia, que se levantará en la plaza San Martín y será coronada con la estatua del libertador, existente ya en aquella plaza.

El monumento tiene cuatro grandes bajo relieves que representan el paso de los Andes; otro, la proclamación de Lima; el tercero, la toma de Montevideo, y el último, la batalla de Tucumán.

En las cuatro esquinas del gran basamento se levantan cuatro grupos alegóricos que representan: uno, la partida del joven soldado á la guerra, lleno de entusiasmo y decisión, confiado en el triunfo; otro, la batalla en que el novel soldado brilla por su denuedo; el tercero, en que el joven luchador obtiene una victoria decisiva sobre el veterano aguerrido y esforzado, acostumbrado á vencer en las sangrientas lides, y el último, en que la gloria corona de laurel al joven soldado que regresa á su hogar cubierto de heridas, pero satisfecho porque supo triunfar.

Además, contiene el monumento alegorías de diversos hechos de armas, entre los que descuellan Chacabuco, Ayacucho, Maipú, Tucumán, San Lorenzo, Salta, etc.

El monumento es obra del escultor alemán señor Gustavo Eberlein, y construído todo en bronce y granito.

LOS FESTEJOS EN AYACUCHO

En Ayacucho se ha constituído una comisión de vecinos, con objeto de organizar las fiestas que se realizarán en la localidad en ocasión del Centenario de la Revolución de Mayo.

El programa comprende los siguientes números:

Colocación de la piedra fundamental de un monumento á un prócer de la Independencia; grandiosa procesión cívica con la concurrencia de las autoridades escuelas sociedades, corporaciones y del pueblo, después de haber escuchado un solemne tedéum que se oficiará; corrida de sortijas, fuegos artificiales y populares; construcción de un polígono de tiro reducido; reparto de víveres á los pobres.

La comisión está presidida por el señor Feliciano Rodríguez.

PARTICIPACION DEL CLERO — EL PROGRAMA DEFINITIVO

La iglesia católica celebrará con diversos actos religiosos el Centenario de Mayo, para lo cual ha preparado un programa que se desarrollará á partir del 15 de ese mes.

El programa general aprobado definitivamente por el prelado arquidiocesano, es el siguiente:

15 de Mayo—Peregrinación general de la arquidiócesis al santuario de Luján. Predicará el obispo titular de Jasso, Gregorio Romero.

23 de Mayo—Solemne funeral, con oración fúnebre por el presbítero Agustín Piaggio en la catedral metropolitana, por las almas de los próceres y demás patriotas que rindieron sus vidas en defensa de la libertad.

25 de Mayo—Pontifical solemne con oración patriótica por el vicario general de la arquidiócesis, Luis Duprat en la catedral metropolitana, y tedéum con asistencia de las autoridades civiles y eclesiásticas, clero secular y regular y Asociaciones católicas de la capital.

Oficiará el arzobispo doctor Mariano A. Espinosa.

26 de Mayo—Por la mañana, función de Corpus Christi en la catedral metropolitana, con sermón por el doctor Ramón Angel Jara, obispo de la Serena (Chile), y procesión alrededor de la plaza de Mayo, á las 2 de la tarde.

Terminarán los festejos con un acto patriótico-literario en el Seminario Conciliar, el día y hora que se indicarán oportunamente.

HORTICULTURA NACIONAL

El cultivo de la patata

LA PROXIMA COSECHA

A estar á los informes recibidos parece que la próxima cosecha de patatas que se espera recoger en la zona comprendida por el partido de Balcarce, será abundante este año y vendrá á influir en el precio elevado que se pide en la actualidad por este artículo alimenticio.

Es lamentable lo que está sucediendo con este sabroso tubérculo que viene encareciéndose de dos ó tres años á esta parte, al extremo de haber llegado á convertirse en un producto que ya no se puede adquirir en crecidas cantidades como antes, porque los precios que rigen lo ponen á cierta distancia del alcance de la generalidad de los hogares.

Actualmente se vende la bolsa de diez kilogramos á pesos 1.50 y 1.80, y al menudeo el precio no baja de veinte centavos por kilogramo.

Estos precios, como se comprende, son demasiado elevados, mucho más tratándose de un artículo alimenticio de primera necesidad que constituye en muchos casos uno de los elementos principales de la alimentación diaria.

En repetidas oportunidades nos hemos ocupado en estas columnas sobre la conveniencia de extender el cultivo de la patata á fin de obtener mayores rendimientos, aprovechando las condiciones agrológicas y climatéricas de los campos situados en las provincias de Santa Fe y Buenos Aires, las que admirablemente se prestan para las siembras de este producto.

La patata no sólo se destina para el consumo en los mercados, sino que además, se la utiliza en dos formas esenciales de su explotación industrial: la fabricación de féculas y la producción de alcohol.

Nada de esto se ha hecho todavía y mucho nos tememos que este año haya que recurrir de nuevo á la producción extranjera, para satisfacer las necesidades de la población.

Según los informes suministrados por la estadística oficial, en el año 1909 se importaron 14.498.749 kilogramos de patatas que á estar á las declaraciones aduaneras que se hicieron entraron en el país para ser empleadas como semillas.

Esa cantidad que acusó con respecto á 1908 un aumento de 5.820.885 kilogramos, no fué destinada en su totalidad para semilla, pues buena parte de ella se expendió en los mercados para cubrir las exigencias de la demanda que no pudo ser satisfecha por la producción nacional.

Este año, á pesar de las perspectivas halagadoras que comunican los chacareros de las regiones mencionadas, no será difícil que se repita en igual ó mayor proporción lo del año pasado, pues, hay que tener en cuenta que el consumo será muy superior y el aumento, si es que existe, no cubrirá la enorme demanda que en los meses de Mayo, Junio y Julio, se producirá en este como en otros artículos de carácter alimenticio.

Venimos observando de un tiempo á esta parte la tendencia iniciada al encarecimiento de los artículos de primera necesidad, ya sea por una causa ó por otra.

No hace muchos años se pagaba por la bolsa de patatas de diez kilos, cincuenta centavos y este año estamos seguros que se cotizará á dos pesos moneda nacional.

Este aumento es inaudito y á seguir las cosas como hasta ahora, no nos parece aventurado afirmar que, dentro de tres ó cuatro años, se paguen cinco pesos por la bolsa de diez kilos.

Creemos que es conveniente reflexionar sobre este asunto, mucho más serio de lo que aparentemente parece, puesto que afecta intereses primordiales que no conviene lesionar.

La patata, no sólo tiene, como hemos dicho, su éxito asegurado por el enorme consumo de la población, sino que se presta á explotaciones industriales, quedando libre, á más, el renglón de las exportaciones al exterior.

LOS ASUNTOS DE BOLIVAR

EXCESOS DE LAS AUTORIDADES

Investigación de un crimen

Las informaciones que nos llegan de Bolívar son alarmantes. Los procedimientos del oficialismo, extremadamente abusivos, están irritando cada día más á aquel pueblo.

Los hechos que se producen en Bolívar, nada más que para ejercitar venganzas contra vecinos que no transigen con las arbitrariedades del caudillismo local, son incalificables.

En la oscuridad de la noche es donde maniobran los elementos de aquel oficialismo subalterno, y valiéndose de la falta de alumbrado público, se diseminan grupos de individuos por las calles, para pintar con "bleck" las paredes, puertas y ventanas de las casas pertenecientes á personas de la oposición.

Lo único que falta, dicen los vecinos de Bolívar, es que los individuos

CARRERAS—AVIACIÓN—FOOTBALL—RUGBY—AEROSTACIÓN—LUCHA ROMANA—PEDESTRE—BOX—AJEDREZ

CARRERAS DE CABALLOS

LA REUNIÓN DE AYER

EL CLÁSICO "ABRIL" POLILLA

Proporciones casi desconocidas en lo que va de la temporada alcanzó la reunión realizada ayer en el hipódromo Argentino. A ello contribuyeron la excelente composición del programa, al que le servía de base un premio clásico con buen número y calidad de competidores, una hermosa tarde cual ninguna en el mes en curso, y la diversidad de distancias en las siete pruebas.

Bien puede decirse que la derrota de la cátedra fué casi total, habiéndose producido dos gruesos dividendos; como compensación, hubo cuatro finales enérgicos y reñidísimos, á tal punto que hubo de esperarse el fallo del juez de raya para conocer el nombre del vencedor.

En la prueba inicial, de las 21 yeguas inscriptas sólo desertaron tres. En lote tan numeroso, lo lógico era suponer que uno de los primeros puestos habría de corresponder á alguna "outsider"; esta vez en el marcador figuraron cuatro animales abandonados en las cotizaciones y rara coincidencia, todos ellos llevaban igual letra inicial: Mac Corbella (contaba con 246 boletos en un total de más de 25.000), Medora con 1.777, Madeira con 328, y Mimina con 1.246.

La primera y última de las nombradas, por ser perdedoras, recibían tres kilos de ventaja de la mayor parte de las competidoras.

Puesto el lote en movimiento, Ro-

FINAL DEL CLÁSICO "ABRIL"

xana se encargó de hacer juego llevando en su seguimiento á la gran favorita Victoriosa, Armanda, Medora, Pale Ale, Madeira y War.

Metros después de ser enfrentado el tattersall, Medora desalojó á la pensionista de la ecurie Lagrange, viniéndose en ganancia hasta la meta, más poco antes de pisar ésta, del centro del pelotón surgió la importada Mac Corbella y á rigor de látigo logró vencer por una cabeza á la hermana materna del célebre Old Man.

La ganadora marcó el más alto dividendo en la temporada: $ 183.85. En Europa había sido muy corta la actuación de esa hija de Mackintosh: corrió cuatro veces llegando placé en el "Rothamstead Selling Stakes".

Numerosísimas fueron las deserciones en la carrera destinada á las potrancas perdedoras, habiendo faltado á la cita dos de las más indicadas: Locandiera y Holanda.

En cambio, dos potrancas se presentaban por vez primera, ambas de gran origen: Apology, por Diamond Jubilee, y Caldea, por Druid.

Juvencia, una hija de Stiletto de buena estampa, se cotizó con casi la mitad de las boletas y tal favoritismo era debido á que la pensionista del Little Stud, al hacer su estreno el domingo anterior había entrado detrás de Crucifix y Bantam, carrera en la que se marcó un buen tiempo en la distancia.

Juvencia fué la única favorita que respondió cumplidamente á la preferencia de que fuera objeto, ganando la carrera desarmada, y por cuatro cuerpos.

Leda y Apology se alternaron en el puesto avanzado, pero en la juntura de las dos pistas Juvencia les dió alcance, pasando á una y otra como por delante de un poste.

Bien disputada resultó la carrera de los potrillos no ganadores, en la distancia de 1.200 metros. La mitad de los mismos eran desconocidos para el público en general, y por rara coincidencia, había entre ellos algunos de los altos precios en las ventas: Zaragatero (46.000 pesos), un animal de porvenir; Scorpio, que costara igual precio de ricos antecedentes genealógicos; Espadín (23.000 pesos), hermano materno de Yatagán, Carhué, Tizona, Cimitarra; Caburé, potrillo veloz que sufrió un gran contratiempo á poco de largar; Pineral, tordillo de tipo distinguido, y El Colorao, por Blue Boat.

En esta prueba se puso á prueba la paciencia del starter, debido á la indocilidad de algunos competidores, entre ellos Scorpio, que se mostraba rebelde á las cintas, lo que no impidió para que al ser levantadas éstas, su jockey lo colocara en los primeros puestos.

Caburé recibió una formidable pechada que lo dejó fuera de concurso desde el primer momento, é hizo que finalizara totalmente rezagado.

Matero se adjudicó el premio de uno á otro extremo. Alumni y los favoritos Saavedra y Gallo Ciego, siguieron de cerca al delantero, y Saavedra llegó á alcanzarlo luchándolo por espacio de 50 metros; pero Matero, hábilmente dirigido por Esteban Rodríguez, que en el tramo decisivo pusiera á contribución gran serenidad y energía, logró obtener la victoria por distancia poco apreciable. Nutridos aplausos saludaron la victoria de Matero, que es un hijo de El Amigo, de seductora presencia, fuerte, bien repartido y dotado de excelentes medios de acción.

El pensionista de la ecurie Beausoleil en sus escasas presentaciones había figurado honorablemente aun alternando con rivales de mérito como Arequito y Dollman, en premios clásicos.

Otro final reñido ofreció la prueba siguiente, sin que pareciera haber distancia de ventaja entre el ganador, el segundo y tercer placé.

Así que las cintas dieron paso, Gazmoña tomó la delantera seguida por La Agraciada y Tintagell II. Ochoa, Huemul y Conde White casi agrupados cerraban la marcha. En mitad de la recta, Do re mi fa, surgió al frente por breves instantes, mas frente á la tribuna oficial esta hermana de Delarey cedió ante la atropellada de Conde White y la reacción de Gazmoña.

A disputar la prueba clásica se presentaron las nueve yeguas de tres, cuatro y cinco años que nombrábamos ayer, y á este lote se agregó Aguda, que no tenía probabilidades de sacar airosos sus colores.

Emilunga, la yegua de mayor calidad, reaparecía con el prestigio de su excelente campaña en la temporada anterior, y á ella la notamos un tanto cargada de carnes; Elástica debía tener el primer puesto en las cotizaciones por la serie de victorias obtenidas en los meses que corren; Gandoura había hecho suyo pocos días antes un handicap sobre la milla, distancia que ella salvara en 1'37" 4/5; Sarah Bernhardt volvía á la liza ofreciendo como títulos su papel lucidísimo en la Internacional de la vecina orilla y su victoria en el clásico "Buenos Aires" disputado en la pista de Maroñas; Serena que pasa por un mal momento, hace pocas reuniones se condujo deficientemente en una prueba de aliento ganada por Luna; luego, completaban el lote, Polilla, que hiciera un papelón en una carrera de velocidad el 7 del corriente, Bazane, que no tiene calidad como para dispensar el peso por edad, Aguda en idéntico caso y Proserpine.

He aquí las cotizaciones finales:

Elástica	13.225	5.069
Proserpine y Gandoura	7.863	5.288
Serena	7.393	2.844
Emilunga	5.378	2.[illegible]
Polilla	5.182	2.176
Sarah Bernhardt	4.720	2.303
Bazane	2.698	1.081
Alcancía	1.639	1.280
Aguda	901	883
Totales	48.812	20.151

Cuando el señor Hoevel dió la orden de partida, Serena tomó con resolución el puesto de peligro, aventajando á Gandoura, ésta á Polilla, luego el lote, bien agrupado yendo en él Proserpine, Aguda, y Sarah Bernhardt.

Entretanto, la favorita corría encerrada y al parecer fuera de carrera.

A la entrada de la recta, la pensionista del stud Royal Hampton se aproximó á Serena y en el palo de los 2.500 metros pasó á ésta. Era aclamado el nombre de la hija de Valero, cuando en rápidos avances por el centro de la pista, Polilla la arrebató el premio cerca del disco.

Elástica alcanzó el tercer puesto, Proserpine el cuarto, Emilunga el quinto, y Serena el sexto.

Jetón, Lord Chatam y Olímpico dominaron en las cotizaciones en el handicap de velocidad, lo que no fué obstáculo para que sólo el segundo de los nombrados figurara con dividendo.

Los honores del triunfo correspondieron á Dado, compañero de stud de Matero. El hijo de Combate dejó que Perverso, Dime, Taraguy, Ossián, Jetón y Lord Chatam se agotaran en la punta, para cargar sobre ellos á la altura de la tribuna del paddock.

Dado marcó el segundo sport de proporciones en la reunión.

Barsac y Samaniego fueron los únicos de los siete inscriptos que no corrieron en la carrera de fondo. Anatema hizo el tren seguido á dos cuerpos por Espora; Yaguareté y Detective seguían á uno y otro, mientras que Young Man cerraba la marcha.

En el palo de los 1.600 metros Espora pasó al puesto de peligro y junto á él, Yaguareté, pero frente al tattersall Young Man dominó á todos sus rivales.

Resultados generales:

Premio "Variety", 1.400 metros—1o. Mac Corbella 53 kilos, 3 años, zaina negra, por Mackintosh y Corbella, del stud Hampton (R. Rivero), $ 183.85 y 57.55; 2o. Medora 56, $ 8.65; 3o. Madeira 50, $ 32.70.

No placé: Mimina 53 kilos (4o.), Cruzada 56, Pale Ale 56, Victoriosa 56, Armanda 56, Roxana 56, Pelpenca 56, Iplanga 56, Abi's Pet 56, Luz Mala 56, War 56, Onganira 53, Victoria Ayunza 53, Tandilera 56, Pretoriana 53.

Ganada por 1 cabeza.

Tiempo: 1'26" 2/5.

Premio "Amapola", 1.100 metros — 1o. Juvencia 54 kilos, 2 años, alazana, por Stiletto y Juvenilia, del stud Little Stud (Carlos Bustos), $ 4.10 y 2.95; 2o. Apology 54, $ 8.35; 3o. Leda 51.

No placé: Pretoria II 54 kilos (4o.), Sirena 54, Caldea 51, Platina 54.

Ganada por 4 cuerpos.

Tiempo: 1'7".

Premio "Ciclo", 1.200 metros—1o. Matero 54 kilos, 2 años, alazán, por El Amigo y Maravilla, de la ecurie Beausoleil (Esteban Rodríguez), $ 11 y 3.35; 2o. Saavedra 54, $ 2.90; 3o. Gallo Ciego 54, $ 3.05.

No placé: Muley Hadd 54 kilos (4o.), Zaragatero 54, Scorpio 54, Espadín 55, Fleur d'Or 55, Oxígeno 51, Caburé 54, El Colorao 54, Alumni 54, Pineral II 54.

Ganada por 1/2 pescuezo.

Tiempo 1'14".

Premio "Pincho", 2.200 metros—1o. Conde White 53 kilos, 4 años, zaino, por Violín y Norah II, de la ecurie Titán (Juan Fernández), $ 9.65 y 5.05; 2o. Gazmoña 48, $ 8.30; 3o. Do-re-mi-fa 50.

No placé: Ochoa 49 kilos (4o.), Tintagell 52, Huemul 50 1/2, La Agraciada 40 kilos.

Ganada por 1/2 pescuezo.

Tiempo: 2'20".

Premio clásico "Abril", 1.600 metros—1o. Polilla 58 kilos, 4 años, alazana, por Wagram y María, de la ecurie Las Cañas (David Englander), $ 16.75 y 4.40; 2o. Sarah Bernhardt 58, $ 5.80; 3o. Elástica 58, $ [illegible].

No placé: Proserpine 54 kilos (4o.), Gandoura 53, Emilunga 58, Aguda 58, Alcancía 54, Bazane 58, Serena 54.

Ganada por 1/2 pescuezo.

Tiempo: 1'38" 2/5.

Premio "Remo", 1.000 metros—1o. Dado 50 kilos, 3 años, alazán, por Combate y Dama, de la ecurie Beausoleil (Esteban Rodríguez), $ 51.46 y 12.40; 2o. Lord Chatam 48, $ 4.40; 3o. Polikao 40, $ 28.50.

No placé: Perverso 49 kilos (4o.), Saltalé 60, Quatrième 40, Ossian 44, Olímpico 50, Dime 45, Jetón 52, Ciego 51, Taraguy 49.

Ganada por 1 cuerpo.

Tiempo: 0'59" 2/5.

Premio "Albornoz", 3.000 metros—1o. Young Man 50 kilos, 4 años, alazán, por Ovación y Edith, del stud Olímpico (David Englander), $ 7.10 y 3.70; 2o. Yaguareté 50, $ 4.55; 3o. Detective 44.

No placé: Anatema 47 kilos, Espora 52 (4o.).

Ganada por 1/2 cuerpo.

Tiempo: 3'18" 2/5.

VARIAS NOTICIAS

Procedencia de los vencedores en la reunión de ayer, en Palermo:

Mac Corbella (importada); Juvencia, haras "Ojo de Agua"; Matero, "El Carmen"; Conde White, "Los Hermanitos"; Polilla, "El Moro"; Dado, "El Carmen"; Young Man, "Viejo".

—Antecedentes de los animales que obtuvieron ayer su primer triunfo:

Juvencia nació el 31 de Agosto de 1907. Es hija de Stiletto y Juvenilia, ésta nacida en 1903 en el mismo establecimiento é hija de Kendal y Vagrand Maid por Galopín.

Juvenilia es propia hermana de Vagabundo y Bohemia.

Juvencia fué adquirida en 1909 por su actual propietario en $ 10.500.

—Matero nació el 16 de Agosto de 1907. Es hijo de El Amigo y Maravilla, ésta nacida en el haras "Las Ortigas" en 1898, é hija de Neápolis y Marinera por Phoenix y Marina por Asteroid.

Matero es hermano de Marigold y materno de Marcial.

La ecurie Beausoleil lo adquirió en las ventas de 1909 en $ 6.500.

—Mac Corbella nació en Inglaterra en 1907. Es hija de Mackintosh por Florizel II (Saint Simon y Perdita II) y de Corbella por Gold.

Mackintosh ganó el "Hainaker Stakes", el "Prince of Wales Nursery", el "Payne Stakes", el "Ascot Gold Vase" y otras muchas carreras importantes.

—Polilla, heroína del clásico "Orbit", se halla anotada en el premio "Otoño" á disputarse el 5 de Mayo próximo, sobre 2.000 metros. Para todo caballo. Peso por edad. Premio $ 10.000 y una copa ofrecida por el señor Alberto Leloir: al 1o. $ 1.000 al 2o. y $ 500 al 3o.

—Compositores de los vencedores en la reunión de ayer:

Francisco Miglia, de Mac Corbella; Tomás Cisneros, de Juvencia; Braulio Camariga, de Matero y Dado; Francisco Causa, de Conde White; José Betancourt, de Polilla; José Otero, de Young Man.

—El potrillo de 2 años Cabot, zaino colorado, por Offembach y Lucrecia, pensionista de la ecurie Peter, ha sido vendido á un stud de Belgrano.

—El potrillo Mafena no tomó parte en la carrera ganada por Matero, por haberle aparecido sobrecañas.

—Colbert dejó de cumplir su compromiso en la cuarta carrera por habérsele llevado tarde al hipódromo.

—Esta noche habrá apertura de cartas para las reuniones á realizarse el 23 y 24 del corriente, en Belgrano.

—A fines de año vendrá á ventas una hermana materna de Juvencia, hija de Pietermaritzburg, á la cual aun no se le ha puesto nombre. De Matero no hay ningún hermano.

—Hoy regresará del Rosario el jockey Isabelino Díaz, que en la reunión de ayer en el hipódromo Independencia ganara dos carreras.

LOMAS JOCKEY CLUB

LA REUNIÓN DE HOY

Hoy se llevará á cabo en este hipódromo una interesante reunión hípica, con la base de un handicap, de yeguas sobre 1.400 metros.

La primera carrera se largará á las 3.15 y la final á las 5.30 p. m.

El tren especial saldrá de la estación Constitución á la 1.35 p. m.

HIPÓDROMO LA PLATA

Resultado de las carreras de ayer:

Premio "César", 1.200 metros—1o. Aquidaban 47 kilos (A. Gigena); 2o. La Sans 45; 3o. Laura 53.

Dividendo del 1o. $ 9.30 á ganador y 3.30 á placé; del 2o. 5.40; del 3o. 3.20.

Ganada por 2 1/2 cuerpos.

Tiempo: 1'17" 1/5.

Premio "Calcota", 1.100 metros—1o. Lima 51 kilos (A. Lauría); 2o. Pretendiente 53 kilos.

Dividendo del 1o. $ 11.40 á ganador y 4.60 á placé; del 2o. 4.70.

Ganada por 1/2 cuerpo.

Tiempo: 1'6".

Premio "Camorra", 1.300 metros—1o. Colón II 46 kilos (A. Gigena); 2o. Eberth 53; 3o. San Martín 50.

Dividendo del 1o. $ 5.70 á ganador y 3.00 á placé; del 2o. 3.64; del 3o. 6.30.

Ganada por 3 cuerpos.

Tiempo: 1'22" 4/5.

Premio "Carlina", 1.000 metros—1o. Ido 53 kilos (J. Arismendi); 2o. Fazzoletro 52; 3o. Morochita 51.

Dividendo del 1o. $ 4.10 á ganador y 2.30 á placé; del 2o. 7.30; del 3o. 2.70.

Ganada por 1 1/2 cuerpo.

Tiempo: 1'3" 1/5.

Premio "Chiaie", 1.800 metros—1o. Mirador 49 kilos (E. Alvarez); 2o. Desquite 55; 3o. León II 52.

Dividendo del 1o. $ 4.30 á ganador y 2.10 á placé; del 2o. 3.10; del 3o. 3.60.

Ganada por 2 cuerpos.

Tiempo: 1'54" 1/2.

Premio "Cardia", 1.200 metros—1o. Emperatriz 51 kilos (A. Lauría); 2o. Steel 50.

Dividendo al ganador $ 6.70.

Ganada por 1 pescuezo.

Tiempo: 1'14" 3/5.

Premio "Castilla", 1.300 metros — 1o. Payilla 46 kilos (E. Alvarez); 2os. Ventosa 45 y Estoque 42.

Dividendo del 1o. $ 6.10 á ganador y 3.50 á placé; de Estoque 3.20; de Ventosa 4.40.

Ganada por 1 cuerpo.

Tiempo: 1'21" 4/5.

CARRERAS EN ROSARIO

(Por telégrafo)

Rosario, Abril 17—Los resultados de la reunión efectuada esta tarde en el Hipódromo Independencia son los siguientes:

Premio "Alvear", 1.200 metros—Puesta entre Nellie, zaina, tres años, 46 kilos, por Jan y Varna, del stud Los Sauces (Isabelino Díaz), $ 2.40 y 2.30; y Obermann, alazán, tres años 58 kilos, por Balmoral y Tetrazina, de la ecurie Balmoral (R. Fleury) pesos 3.20 y 2.50; tercera Armonía 48, pesos 2.75.

No placé: Pavito 58 kilos, Only Eye 54, Opera 52, Rochefort 48, Ondah 45 (en pareja con Obermann) y Piastra 46.

Tiempo: 1'18".

Premio "Pueyrredón", 500 metros—Carrera para socios de la Sociedad Sportiva Rosarina—Taine, colorado 70 kilos (R. Chozas) $ 4.55; segundo Agulucho 63; último Cacique 70.

Premio "Ocampo", 1.600 metros—Pisaverde 4 años, 61 kilos, por Neápolis y Paseíto, del stud Pica Pica (R. Rodríguez), pesos 9.10 y 4.40; segundo López 40, $ 13.30; tercero Victorioso 47, $ 13.56.

No placé: María Estuardo 52 kilos, Paraná 48, Bloke 48, Diego Lamas 44, Pacífico 46 y Spada 40.

Ganada por un cuerpo.

Tiempo: 1'48" 1/2.

Premio "Dorrego", 1.000 metros—Potrancas de dos años de edad, perdedoras.—Dantellina, colorada, por Araucano y Dentelle, de la ecurie Defensa (Pedro Lara), $ 5.30; segunda Iona, zaina, por Orange y Yorktown, del stud La Elvira; última Bolina, alazana, por Rhodas y Wavelet, del stud El Tropezón.

Ganada por un cuerpo.

Tiempo: 1'4" 4/5.

Premio "Liniers", 1.200 metros—Poetisa, 3 años, 58 kilos, por Camors y Pepita, del stud Monte Carlo (Isabelino Díaz), $ 6.20 y 3.40; segunda Cingalee 40, $ 4.50; tercero Pisaverde.

No placé: Florizel 47 (con Cingalee), Plancón 44, Quintín Banderas 47, Marco 40, Sansón 40, y Coco 40.

Ganada por un cuerpo.

Tiempo: 1'15".

Premio "Bolívar", 2.200 metros—Fija, zaina, tres años, 45 kilos, por Flotsam y Casualidad, del stud Zaprazo (R. Rodríguez), $ 6.50 y 3.45; segundo Prefecto 40, pesos 4.05; tercero Maple 40.

No placé: Ascot 63, Novelesca 53, y Amuleto 40.

Ganada por cuerpo y medio.

Tiempo: 2'24" 1/5.

CARRERAS EN MONTEVIDEO

TRIUNFO DE CABALLOS ARGENTINOS

(Por telégrafo)

Montevideo, Abril 17 — Mucha concurrencia asistió esta tarde al Hipódromo de Maroñas, atraída por el encuentro de General, Tom Pouce, Soberano y Petit Bleu, entre otros en el clásico "Sarandí".

En las diferentes pruebas se produjeron las deserciones de algunos competidores que tienen mayores probabilidades en la reunión del martes próximo, que es día patrio.

Los haras argentinos estuvieron bien representados, triunfando General por Ovación y Palestina, Medusa por Calepino y Marisa, Foco por Alerta y Feca, y Corzo por Etoile y Circe.

En puestos de placé entraron: Regencia por Acheron y Aljaba por Rustious; Patrie por Vendome; Tom Pouce por Pistola; Petit Bleu por Rustious; Mío Mío por Porteño; Azalea por el mismo padrillo, y Gualicho por Neápolis.

Resultados generales:

Premio "Guerrillero", 1.200 metros—Medusa 55 kilos, del stud Alegrías (Jockey N. Castro) $ 9.45 y 3.80; segunda Garza 62, $ 3.30; tercera Leonor 55, $ 3.35; cuarta Butterfly 53.

Ganada por dos cuerpos.

Tiempo: 1'13".

Premio "Imperio", 1.300 metros—Frusquín 47 kilos, por The Tazzar y Frusquina, del stud Saravia (J. Vázquez), $ 10.55 y 4.20; segunda Aljaba 61, $ 3.10; tercera Regencia 53; cuarta Printania 47.

Ganada por cuerpo y medio.

Tiempo: 1'17" 4/5.

Premio "Jónico", 1.000 metros—Potrillos y potrancas de dos años, perdedores—Atención por Bay Fox y Origama, del stud Miguelete (L. Cova), $ 4.60 y 2.10; segundo Sans Peur por Saito y Brisa, del stud Tribuna, $ 3.55; tercera Patrie por Vendome é Idealista, del stud Maroñas; cuarta Forget-me-Not por Galloway y Flor del Fuego, del stud Fraternidad.

Ganada por 3/4 de cuerpo.

Tiempo: 1' 3/5.

Clásico "Sarandí", 2.000 metros—General 60 kilos, del stud Fraternidad (C. Carminatti), $ 4.45 y 3.45; segundo Tom Pouce 60, $ 3.60; tercero Petit Bleu, 58; cuarto Soberano 60.

Ganada por medio pescuezo.

Tiempo: 2'3" 1/5.

Premio "Remate", 1.300 metros—Foco 54 kilos del stud Los Pinos (M. Bonilla) $ 6.75 y 2.40; segundo Mío Mío 50, $ 2.35; tercera Cantina 52, $ 3.75; cuarto Oom 49.

Ganada por tres cuerpos.

Tiempo: 1'19".

Premio "25 de Agosto", 1.300 metros—Soldado 51 kilos, por Salto y Colita, del stud Saravia (J. Vázquez) $ 5.45 y 2.70; segunda Medusa 48, $ 3.15; tercero Mariscal Ney 54, $ 2.80; cuarto Cuidado 51.

Tiempo: 1'14" 4/5.

Ganada por un cuerpo.

Premio "Venada", 2.000 metros—Corzo 54 kilos, de la ecurie Ceybal (J. Camacho), pesos 12.50 y 4.45; segundo Gualicho 56, pesos 4.05; tercera Azalea, 57; cuarto Belcha.

Ganada por cuerpo y medio.

Tiempo: 2'7".

CARRERAS EN RÍO DE JANEIRO

(Por telégrafo)

Río de Janeiro, Abril 17 — En la reunión efectuada hoy en el Derby Club, salieron vencedores el caballo argentino Emisario, por Combate y Etincelle, los nacionales Cedro y Río y los europeos Honor Senegal y Gran Duc.

El jockey argentino Alejandro Fernández obtuvo tres victorias alcanzando igual número de puestos á placé.

EN SANTIAGO DE CHILE

(Por telégrafo)

Santiago de Chile, Abril 17—Enorme concurrencia siguió hoy en el hipódromo con gran interés el desarrollo de la carrera internacional. Venció por cuatro cuerpos el [illegible] Index; tiempo, 2'41" 1/5, en la distancia de 2.500 metros. Segundo Burlesco; tercero, [illegible]; cuarto, Chinchilla; quinto, Caramba.

—Se encuentra [illegible] el veterinario argentino encargado de visitar y comprar á Index.

Ya telegrafió á Buenos Aires y se espera la contestación mañana.

AVIACIÓN

EN VILLA LUGANO

LA FIESTA DE AYER

INTERESANTES PRUEBAS

HERMOSA REUNIÓN SOCIAL

Favorecida por un espléndido día, se verificó ayer de tarde en el aeródromo de Villa Lugano, la fiesta de aviación organizada por el Aero Club Argentino, á beneficio de los asilos y colegios que sostiene la sociedad Damas de la Misericordia.

La reunión resultó todo un buen éxito, bajo el doble punto de vista social y benéfico, y en cuanto al deportivo basta leer la crónica que va á continuación para poder afirmar que ayer se realizaron los vuelos más interesantes desde que se practica la aviación entre nosotros.

Las amplias tribunas del aeródromo de Villa Lugano estaban ocupadas por numerosas familias conocidas, que prestaron su concurso á la fiesta conscientes del propósito altruista á que se destinaba el producto de la reunión.

Un buen número de personas se habían trasladado al aeródromo en automóviles y carruajes, y muchas presenciaban desde esos vehículos el desarrollo de las pruebas.

A las tres y media se comprobó que había un poco de viento, pero su velocidad no era tanta como para impedir los vuelos ó dificultar la marcha de los aeroplanos.

El primer aviador que sacó su aparato del cobertizo fué M. Valetton, quien á las 4.12 p. m. se elevó en su biplano Farman, motor Gnome, de 50 HP. Se arrastró al principio unos cien metros, pero á los 8" 3/5 consiguió elevarse á doce metros de altura. Así dió cinco vueltas de pista ó sea un recorrido de 10 kilómetros en 12' 28", á pesar de que algunas ráfagas de viento pusiesen en serio peligro la estabilidad del biplano. Debido á esta circunstancia M. Valetton descendió, habiendo empleado en la primera vuelta de pista 3' 15", en la segunda 2' 30", en la tercera y cuarta igual tiempo, y 2' 20" en la quinta vuelta.

A las 4.45 colocó el aviador Aubrun su monoplano Blériot, motor Anzani de 25 H. P., en dirección al Este, y logró elevarse después de recorrer unos cincuenta metros á ras del tierra, en 7" 2/5. Subió con el aparato á buena altura y después de efectuar varias maniobras pasó por sobre las tribunas y dejó caer sobre la concurrencia unos puñados de flores. El público aplaudió con entusiasmo al intrépido piloto del Blériot, quien bajó á los pocos segundos en el centro del aeródromo.

El vuelo duró cinco minutos.

Tocó el turno luego al aviador Bregi, con su biplano Voisin, motor Gnome, de 50 H. P., quien efectuó en perfecta forma el mejor vuelo de la tarde y quizás el mejor de la temporada de aviación.

A pesar de que tardó 10" en elevarse, M. Bregi fué remontándose poco á poco hasta llegar á una altura aproximada de cien metros en el término de la primera vuelta á la pista. Luego siguió con su aeroplano en línea recta hacia el Oeste y describió un sinnúmero de círculos por los campos y quintas de los alrededores, mientras ascendía, cada vez más. Según los cálculos de los comisarios del Aero Club Argentino, llegó el aviador á una altura de doscientos metros, la mayor alcanzada hasta la fecha en nuestros aeródromos.

A los pocos minutos volvió y detuvo la marcha del motor á ochenta metros de altura aproximadamente, efectuando un suave vuelo planeado en línea casi horizontal, que le valió calurosos aplausos del público. El vuelo de M. Bregi duró en total 24 minutos y fué calificado de excelente.

Mientras se realizaba esta prueba, subió nuevamente el aviador Valetton con su biplano Farman, después de arrastrarse unos setenta metros en 8". Durante todo el vuelo que duró 12'30", se mantuvo Valetton entre 20 y 30 metros de elevación y, como

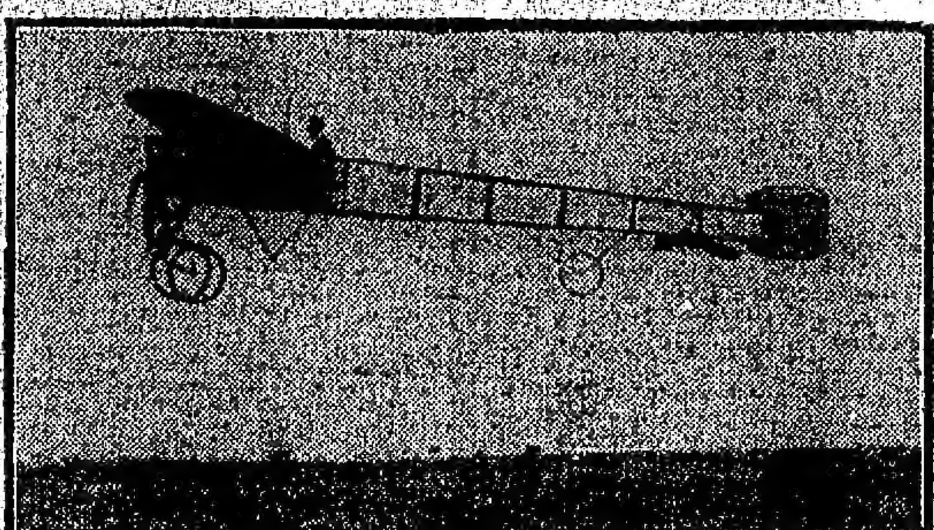

O'BRIEN CON "BLERIOT"

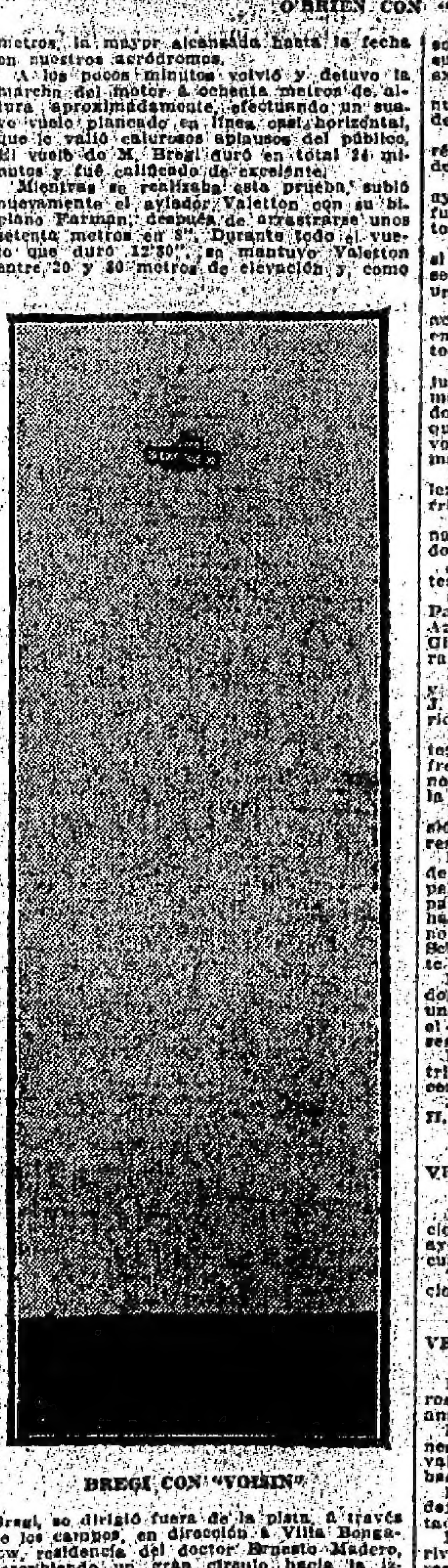

BREGI CON "VOISIN"

Bregi, se dirigió fuera de la pista, á través de los campos, en dirección á Villa Bongalow, residencia del doctor Ernesto Madero, describiendo un gran círculo hacia la izquierda para efectuar un buen aterrizaje en el centro de la pista.

En seguida subió otra vez Aubrun, elevándose fácilmente. En la mitad de la primera vuelta de pista simuló caer para elevarse rápidamente hasta unos setenta metros. Después de dar un viraje en esa altura tomó rumbo á Villa Bongalow, á donde llegó en pocos minutos.

En conocimiento del propósito del aviador Aubrun, muchas familias se trasladaron del aeródromo en automóvil á la quinta del doctor Madero donde conjuntamente con el hábil piloto fueron obsequiados con un té.

A los quince minutos, Aubrun emprendió el regreso, después de haberse bebido una copa de "champagne" por el buen éxito y el progreso de la aviación en la República Argentina.

El último vuelo de la tarde fué el que realizó Valetton, llevando consigo al señor Sergio García Uriburu (hijo).

La escuela de aviación establecida por iniciativa del Aereo Club Argentino continúa dando buenos resultados.

Ayer, de 7 á 8 a. m., en condiciones de un tiempo inmejorable para efectuar vuelos, hicieron varias ascensiones con el aviador Bregi sus discípulos señores Enrique A. Roger y Florencio Parravicini, quienes se encuentran ya en condiciones de poder dirigir solos los aeroplanos, lo que ensayarán en la corriente semana.

Se inició también ayer como discípulo de M. Bregi el doctor Juan A. Roth, con el que efectuó un vuelo en círculo de tres kilómetros.

Como Bregi no conocía el aeródromo de Villa Lugano, aprovechó la mañana para realizar vuelos que le permitiesen un cono-

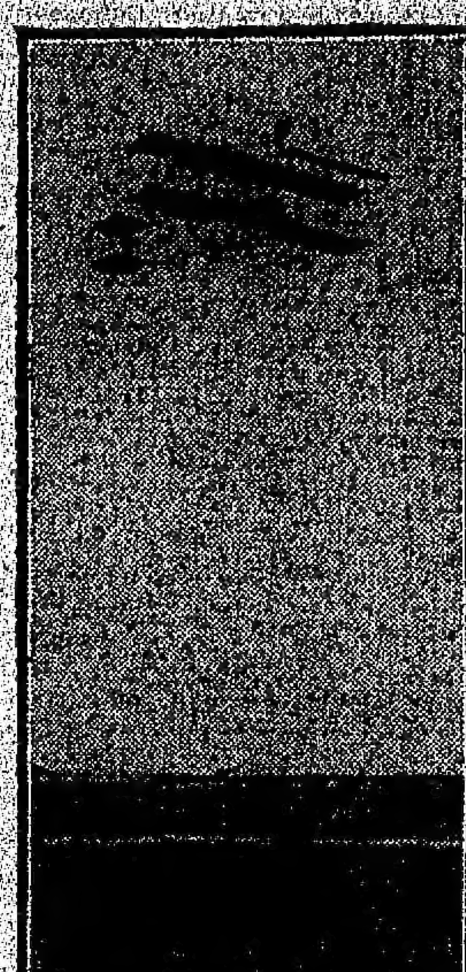

WALETON CON "FARMAN"

cimiento aproximado del terreno para las ascensiones que debía efectuar por la tarde.

—También ayer, el señor Carlos Goffre, en su monoplano Blériot, realizó solo su primer vuelo con buen éxito.

El señor Goffre es el primer argentino que consigue subir solo en aeroplano.

EJERCICIOS FÍSICOS

FOOTBALL

SAN ISIDRO CONTRA BELGRANO

VENCEDOR SAN ISIDRO POR UN GOAL CONTRA CERO

En el corriente año, todos los clubs que conservan inscripción en primera liga habían presentado en partidos de práctica, el plantel de jugadores que, con ligeras variantes, los representarán en la temporada oficial que se iniciará el próximo domingo.

Belgrano era el único club que hasta ayer no había indicado el team que lo representaría. Los aficionados esperaban ansiosos conocer la nómina de los jugadores y su poder en el field, para juzgar sobre la excelencia de la temporada de 1910.

En San Isidro ante un público bastante numeroso se midieron los primeros cuadros del club local y el de Belgrano.

El partido había despertado mucho interés porque se consideraba al uno digno rival del otro.

Los pronósticos de la mayoría quedaron ayer justificados. El desarrollo del juego fué interesante con alternativas por momentos agradables.

No obstante la ausencia de Davis y Rosel en el team de San Isidro, éste demostró ser más poderoso que su rival, obteniendo un triunfo tan merecido como honroso.

En el cuadro local todos los jugadores actuaron en forma recomendable con un entusiasmo que es difícil observar en otros teams.

Belgrano conserva un buen número de jugadores veteranos en el deporte, que forman un conjunto bastante regular. Schneidewind en el goal resulta una valiosa adquisición y á él se debe que el score á favor de San Isidro no alcanzara un número mayor.

Ricardo G. Malbrán jugó ayer un excelente partido siendo temible por sus corridas en todo momento.

El merecido triunfo de San Isidro, al final del partido fué largamente aplaudido.

A las 3.15 de la tarde se alistaron los teams, que estaban así constituidos:

San Isidro—C. T. Wilson; J. Bello y E. G. Paulsen; M. Malbrán, J. Goodfellow y A. Arzeno; V. Paulsen, H. Marquestó, J. O. Gil (capitán), R. S. Malbrán y A. R. Melrn.

Belgrano—A. Schneidewind, M. Murphy y W. Millward; G. Ferguson, J. H. Grant y J. Wood; J. Frilling, H. Ryland, J. B. Sheridom, A. H. Forrester y H. W. Parsons.

El sorteo fué ganado por el capitán del team de Belgrano, que decidió jugar de frente al sol. El viento apenas perceptible no favoreció á ningún bando pues cruzaba la cancha á través.

El primer período se redujo á una sucesión de ataques de los dos quintetos, sin resultado práctico para ningún bando.

En el segundo half time á los 21 minutos de juego, R. G. Malbrán se adueñó de la pelota en la mitad del field y después de pasar á Millward, se fué en rápida corrida hacia la valla contraria que estaba vencida no obstante el esfuerzo observado por Schneidewind, mediante un shot bajo, fuerte y cruzado de Malbrán.

Hasta el final del encuentro los dos bandos trataron de hacer modificar el score, el uno en el sentido de aumentar su haber y el otro para descontar la ventaja, sin conseguirlo.

El referee anunció el final del match el triunfo de San Isidro por un goal contra cero.

Actuó correctamente de referee el señor H. Torre.

NACIONAL CONTRA PEÑAROL

VENCEDOR NACIONAL POR DOS GOALS CONTRA CERO

En la espléndida cancha que el Club Nacional posee en el parque Central, se jugó ayer un partido amistoso entre los primeros cuadros de los clubs Nacional y Peñarol.

Terminó el partido con el triunfo de Nacional, por dos goals contra cero.

ESTUDIANTES CONTRA QUILMES

VENCEDOR ESTUDIANTES POR CUATRO GOALS CONTRA DOS

En Quilmes fué jugado ayer ante numerosa concurrencia este interesante partido amistoso de primera división.

Estudiantes y Quilmes en diversas ocasiones dieron pruebas de poseer elementos de valer formando conjuntos si no excelentes, bastante recomendables.

El partido de ayer resultó interesante y dejó gratamente impresionados á los espectadores.

Estudiantes se desempeñó mejor que su rival y realizó ataques más enérgicos, con resultados más positivos.

Al llamamiento del referee, se formaron los bandos que estaban así constituidos:

Estudiantes: E. Rojo; R. Lennie y C. A. Videla; S. Perkinson y C. Rosal; J. Luperne, M. Caminal, A. Maisteguí, M. Susán y J. Susán.

Quilmes: C. T. Pearson; R. Caldwell y D. Hollamby; J. Jucces, H. Cunningham y E. R. Jones; J. A. Stanfield, L. Hollamby, S. U. Leonard, R. Kirch y P. Golding.

El capitán del team de Estudiantes, ganó el sorteo de práctica decidiendo jugar á favor del viento y de espaldas al sol.

A los 15 minutos de juego, Rosal, después de apoderarse de la pelota, consiguió hacer un buen centro con ribetes de shot á la valla contraria, que fué rechazado por Pearson débilmente pero, oportunamente M. Susán consiguió apoderarse de la pelota y acreditar á su bando el primer goal.

Cinco minutos antes del final del primer período, M. Susán hizo un pase á su hermano José y éste, después de una muy buena corrida, con un shot largo venció por segunda vez la resistencia de Pearson.

En los primeros minutos del segundo tiempo, la línea de ataque local acometió á los contrarios en forma persistente y tenaz.

A los 23 minutos de juego se originó frente á la valla de Estudiantes un largo entrevero que aprovechó Leonard para acreditar á Quilmes su primer goal.

Cuatro minutos después, de un centro de Stanfield, Kirk igualó las posiciones con el segundo goal para el team local.

Estudiantes se esforzó entonces para conseguir modificar el score á su favor y lo consiguió.

A los 40 minutos de juego M. Susán anotó para su bando el tercer goal, y M. Caminal un minuto después venció por cuarta y última vez la resistencia opuesta por Pearson después de haber éste detenido la pelota dirigida momentos antes por el mismo Caminal y M. Susán.

ARGENTINOS DE QUILMES CONTRA PORTEÑOS

VENCEDOR ARGENTINOS DE QUILMES POR CINCO GOALS CONTRA UNO

Porteños, que parece que está en un período de plena decadencia, sufrió ayer una nueva derrota que le infligió Argentinos de Quilmes, team que en la pasada temporada, por cuestión de un punto, no descendió á la división inmediata inferior.

El partido se jugó en Quilmes y fué presenciado por una concurrencia reducida en número.

Ningún team se presentó con el máximo de su poder, siendo Porteños el que más sufrió con la ausencia de titulares, pues los puestos vacantes fueron ocupados por jugadores desde mucho tiempo atrás ausentes de los fields y en absoluto faltos de práctica, siendo tres de ellos socios del club Argentino de Quilmes.

El encuentro resultó bastante monótono, observándose indecisión en la mayoría de las jugadas.

El juego estaba bastante repartido; pero en conjunto no llegó á interesar á los escasos espectadores.

A las 3 de la tarde se alistaron los teams que estaban así constituidos:

Argentinos de Quilmes: J. García; R. J. Garay y J. M. Valle; Dicea, H. Goodfellow y J. M. García; Gómez, F. Furst, J. Escobar, T. Ibáñez y H. Isla.

Porteños: J. J. Rithner; H. Viboud y J. Cucchi; J. Genoud, C. Solas y A. Pitaniello; S. Etcheverry, F. Debenedetti, A. Piaggio, D. Bacigaluppi y J. Méndez.

En el primer período, á los 15 y 35 minutos respectivamente, Escobar consiguió acreditar á favor de su bando el primero, segundo y tercer goals.

Escobar, á los 15 minutos de juego del segundo half time, marcó el cuarto goal y en seguida Piaggio el primero y único á favor de Porteños.

Poco antes de finalizar el partido, Ibáñez terminó la serie de goals, acreditando á su bando el quinto.

OTROS PARTIDOS

Racing III contra Riachuelo III A. (tercera división), se jugó en Avellaneda.

Venció Riachuelo por 9 goals contra 1.

El team de Riachuelo estaba así formado:

L. Echart, Riggeri y Figari; Carrión, Cetti y Caramés; Suñé, Sánchez, Fernández, Rodríguez y Marzano.

Los goals fueron hechos por Rodríguez 4, Fernández 3, Suñé 2 y Sánchez 1.

—Riachuelo III B contra Villa Lugano III B (tercera división), se jugó en Villa Lugano.

Venció Riachuelo por 2 goals contra cero.

El team vencedor estaba formado por los siguientes jugadores:

R. Díaz; Colombo y Olivera; Morales, Guignolo y Luegi; Dewar, Bianchi, García, Calviño y Martínez.

Los goals fueron hechos por Martínez.

—San Isidro contra Belgrano (segunda división), se jugó en San Isidro.

Venció Belgrano por un goal contra cero.

—Boca Juniors contra Racing A (segunda división), se jugó en la dársena Sur.

Venció Boca Juniors por cuatro goals contra dos.

El cuadro vencedor estaba formado por los siguientes aficionados:

J. Bellocque; B. Foneiro y L. Cerezo; M. Fioralini, A. Vitale y J. Prinno; A. Penney, F. Spinelli, R. Pratt, A. Giovanelli y J. Vázquez.

Los goals fueron hechos por Spinelli, R. Pratt, A. Giovanelli y A. Peney.

—Club Atlético Nacional contra Victoria (segunda división), se jugó en la Floresta.

Venció Nacional por cuatro goals contra cero.

El team vencedor estaba formado por los siguientes jugadores:

F. Botto; F. Gómez y J. León; F. Botto, J. Morroni y F. Chagneaud; Sciamarella S., Savanco, H. Rodríguez, A. Tula y A. García.

Los goals fueron hechos por Tula 2, Rodríguez y Sciamarella.

—Alumni contra Villa Urquiza (cuarta división) se jugó en Colegiales.

Venció el cuadro de Alumni por diez goals contra tres.

El cuadro vencedor estaba formado por los siguientes jugadores:

A. Crosse; R. Vadillo y E. Caride; J. Sempart, J. Fourcade y P. Ubert; Chappe, A. Figari, A. Rodríguez y N. Bergalli.

Los goals fueron marcados por Bergalli 3, A. Rodríguez 2, A. Figari 2, Chappe, Ubert y Caride.

DEL ROSARIO

(Por telégrafo)

GIMNASIA Y ESGRIMA CONTRA PROVINCIAL — VENCEDOR GIMNASIA Y ESGRIMA POR 4 GOALS CONTRA 3

Rosario, Abril 17—Hoy se llevó á cabo el partido amistoso concertado entre Gimnasia y Esgrima, de ésa, y C. A. Provincial, en la cancha de éstos, ante una regular concurrencia.

El partido en general resultó bueno. Hubo momentos, en el primer tiempo especialmente, en que ambos cuadros accionaban con poco ánimo, lo que hizo faltar interés; pero en seguida el juego consiguió normalizarse y las alternativas adquirieron momentos lucidos.

Gimnasia y Esgrima, aunque incompleto, pues algunos titulares ausentes tuvieron que ser reemplazados por elementos de divisiones inferiores, se presentaba como un rival superior al cuadro rosarino, cuyo conjunto con algunos elementos nuevos, jugaba por primera vez así dispuesto.

El triunfo de Gimnasia y Esgrima se presumía, aunque no tan disputado, pues Provincial opuso una tenaz resistencia.

El sol ardiente influyó en todos los jugadores, cuya tarea se hizo así más pesada.

Bajo las órdenes del referee, señor B. Carman, se presentaron los cuadros formados así:

Gimnasia y Esgrima: D. Demaría; F. Ramos y S. P. Gallino; M. Lostrado, L. Vernet, Amadeo y A. Dastugue; L. Burgos, A. L. Capellini, A. Guarracino, E. Rothschild y E. Muñoz.

Provincial: A. Winn; E. Swimbourne y W. Sorin; R. Acuña, T. Swift y A. Sims; R. González, J. Majorano, E. L. Jenkins, A. R. González y R. Cecchi.

A las 3 p. m. inició el partido Gimnasia, jugando con el sol de frente, y llevó el primer ataque hasta la línea de backs adversaria, donde sus jugadores fueron rechazados.

Pasados los primeros momentos el juego algo movido siguió desarrollándose en medio del field hasta que atacó Provincial con insistencia, pero con resultado negativo, ante la eficaz intervención de Vernet y Gallino.

A los 19 minutos, Burgos terminó una corrida por el wing derecho con un centro, aprovechado por Rothschild, quien con una oportuna cabeceada abrió el score á favor de Gimnasia.

El juego continuó con relativo equilibrio y con algún interés. Al terminar el primer tiempo, Provincial igualó posiciones por intermedio de González.

Iniciado el segundo período, Sims, con un brillante esfuerzo personal, obtuvo el segundo goal para Provincial, que Demaría alcanzó á detener, pero no lo suficiente para que la pelota no franqueara el arco.

Ambos bandos cobraron nuevos bríos y el juego se hizo reñido é interesante por varios minutos. Gimnasia paulatinamente consiguió dominar á su adversario, que por su parte se defendía con denuedo, notándose buenas salvadas de Winn. A los 25 minutos, un pase largo de Muñoz dió á Burgos la oportunidad de acreditar para su bando el segundo tanto.

Continuó Gimnasia prevaleciendo en la ofensiva, y diez minutos después, Capellini agregó el tercer goal á su favor.

Provincial en vez de desanimarse ante este contraste, adquirió energía llevando un fuerte ataque que hizo peligrar por breves momentos el arco defendido por Demaría. El juego alcanzó entonces á su período más interesante, siendo los mejores momentos del partido.

Dos minutos antes de finalizar la hora reglamentaria, Rothschild de un espléndido tiro largo aportó á su bando el cuarto y último tanto, terminando luego el encuentro con el triunfo de Gimnasia por 4 goals contra 3.

El C. A. Provincial hizo una buena acogida á los visitantes. Por la mañana efectuaron una gira por el puerto en un vapor cedido por la empresa del Puerto Rosario; luego fueron obsequiados con un almuerzo y con un banquete por la noche, en la Rotisserie Cifré. Por el tren nocturno salieron para ésa, siendo acompañados por numerosos socios del C. A. Provincial, exteriorizándose así las simpatías y lazos que unen á ambos clubs.

ALUMNI II CONTRA NEWELL'S OLD BOYS II—CUATRO GOALS Á FAVOR DE CADA BANDO.

Rosario, Abril 17—En la cancha del C. A. Argentino se jugó hoy el partido amistoso concertado entre los teams de segunda división del club Alumni de ésa y Newell's Old Boys de ésta.

El encuentro fué muy reñido y de bastante interés, siendo el juego equilibrado en todo momento.

Bajo la dirección del referee, señor A. Barcelone se presentaron los cuadros dispuestos en la siguiente forma:

Alumni—G. Murphy; A. Reparaz y R. Galup Lanús; E. Eaton, T. O. González y C. Duhonrg; J. Aphale, E. Mazzini, J. Morgan, P. A. Mazzini y S. Zalabardo.

Newell's Old Boys—A. De Salvi; R. Bolotta y F. Torelli; F. Díaz, C. L. Newell y R. Galloway; T. Hemboldt, A. Guard, A. Cabeza, C. Lagreca y A. Lercari.

El juego se inició con la perspectiva de alcanzar á ser un buen partido como resultó en efecto.

A los 27 minutos, Newell's abrió el score por intermedio de Lercari y á los 32 minutos Díaz ayudado por Cabeza marcó el segundo tanto para los locales.

El juego continuó siempre interesante, alternando en ambos campos, llevando el ataque los dos bandos en buena forma.

Un minuto antes de terminar el primer tiempo á raíz de un córner [illegible] por Duhonrg que presentó [illegible] ocasión de marcar el primer [illegible] Alumni, pasando con este [illegible] período comenzó con el mismo [illegible] en el juego. A los 14 minutos [illegible] cionó á su bando el tercer tanto, y [illegible] nutos después Morgan obtuvo para Alumni el segundo goal.

Siempre reñido continuó la lucha, hasta que Newell's marcó el cuarto tanto por intermedio de Lercari.

La victoria de los locales se presentaba como probable, dado el resultado del partido hasta ese momento, cuando en los últimos minutos Galloway concedió un penalty á favor de Alumni que convirtió Morgan, el cuarto tanto á favor de los visitantes, finalizando el partido con un empate de cuatro á cuatro.

OTRO PARTIDO

Newell's Old Boys contra Rosario A. C. (primera división)—Se jugó en la cancha de los primeros.

Los cuadros se presentaron incompletos, resultando vencedor Newell's Old Boys por cuatro goals contra dos.

DE MONTEVIDEO

WANDERERS CONTRA RIVER PLATE—VENCEDOR WANDERERS POR CUATRO GOALS CONTRA CERO.

(Por telégrafo)

Montevideo, Abril 17—En el parque Belvedere se jugó hoy el interesante partido amistoso concertado entre los primeros cuadros de los clubs River Plate, de ésa, y Wanderers de ésta.

Después de una lucha bastante equilibrada y reñida, triunfó el cuadro de Wanderers, por cuatro goals contra cero.

RUGBY

GIMNASIA Y ESGRIMA CONTRA BUENOS AIRES G. S.

VENCEDOR GIMNASIA POR 15 PUNTOS CONTRA 3

Este partido de rugby, correspondiente al campeonato de la primera división, se jugó ayer en Tablerlas. Resultó vencedor el team visitante por un goal, un drop goal y dos trys (15 puntos) contra un try (3 puntos).

Gimnasia y Esgrima entró á la cancha con 14 jugadores.

Desde su comienzo el juego se presentó vigoroso y fuerte, iniciándose una serie de scrums en los que generalmente sacaba la mejor parte el team visitante. Apenas empezado el juego y al pretender detener un rush de Hagemann, uno de los jugadores del cuadro de Gimnasia recibió un golpe por cuyo motivo se vió en la necesidad de abandonar el field durante todo el partido.

Obligaron estos contratiempos á que se debilitara la línea de forwards de Gimnasia, lo que no fué obstáculo para que siempre fueran los atacantes, consiguiendo á los pocos minutos y á raíz de un line-out de B. A. G. S., el primer try marcado por Rebagliati, que fué convertido en gran estilo por Jorge Brown.

En un avance de los tres cuartos del Gimnasia, obtuvieron un drop-goal, el que fué marcado por J. Brown en buena forma desde el centro de la cancha.

Nuevamente iniciado el juego, emprendió un recio ataque el team local, en el cual fué arrollado Bretones, el que también se vió obligado á abandonar el juego. A pesar de haberse debilitado el team de Gimnasia, que desde ese momento contaba con sólo 12 hombres, no sólo resistió los avances de los contrarios, sino que tuvo siempre las mejores posiciones, avanzando continuamente. J. Brown intentó un drop-goal, el que pasó á poca distancia del football.

Poco antes de terminar el primer tiempo y en un avance de los forwards del team local fué concedido un try al B. A. G. S., declarando nulo y haciendo caso omiso el referee del touch-down anterior del full-back de Gimnasia.

Terminó el primer half con el siguiente score: Gimnasia (9), B. A. G. S. (3).

Inicióse el segundo half y dió Henderson de Gimnasia el kick-off, haciéndose el juego en el campo del B. A. G. S. debido á que fué reforzado el team visitante con la reincorporación de Bretones y la entrada de Ludrand, quien había llegado con retardo.

El score de Gimnasia al finalizar el partido marcaba 15 puntos contra 3 á favor del bando contrario.

Gimnasia y Esgrima II se acreditó los dos puntos correspondientes á su partido del campeonato de segunda división, por no haberse presentado el team de Buenos Aires, G. S. II.

AEROSTACIÓN

ASCENSIÓN DEL GLOBO "HURACÁN"

En el globo "Huracán" realizaron ayer tarde una excursión el señor Lisandro Billinghurst y el piloto del Aero Club Argentino.

Sin contratiempos el globo se remontó del terreno contiguo á la quinta Tornquist, en Belgrano, á las 3.45 de la tarde.

El viento reinante impulsó el globo hacia el río y entonces los aeronautas resolvieron descender, lo que hicieron á las 4.6 minutos, en los terrenos baldíos de la Dársena Sur.

LUCHA ROMANA

Continuó anoche en el Marconi, el campeonato internacional de lucha. El primer encuentro, fué el de Steurs contra Schwarplitz, que terminó al cabo de media hora con el triunfo de aquél. Esta lucha adoleció de monotonía por el poco juego de ambos contendientes.

El segundo encuentro entre Aimable de la Calvette y Riedl fué también poco interesante por la evidente superioridad del primero que pisó de espaldas al segundo á los diez minutos.

Sucedió más ó menos lo mismo con el tercer encuentro entre Romanoff y el Tigre de los Corrales, con la diferencia de que fué mucho más breve. Este último sólo pudo resistir durante cinco minutos al campeón ruso.

Por último, lucharon Jourdan de Baughe y Raclevich durante diez minutos. Este último encuentro, que fué el más interesante de la noche, quedó sin resolverse.

PEDESTRE

CLUB PEDESTRE SEMPRE AVANTI

Ayer se realizó la carrera social de 30 kilómetros con "handicap".

La señal de partida de los corredores se dió en el siguiente orden: 7.30 a. m. A. Seoane, 20 minutos de "handicap"; 7.44 U. Grandinetti, 6 minutos de "handicap"; 7.45 a. m. A. Barone y M. Dufau, 5 minutos de "handicap"; 7.50 a. m. A. Ruano, E. Richard y V. Navarro, (scratch).

El recorrido fué como sigue: Palermo-Recoleta-Olivos-Recoleta-Palermo.

El resultado general fué el siguiente: Primero A. Ruano, en 2 horas 3 minutos; segundo E. Richard, en 2 horas, 8 minutos 16 segundos; tercero, J. Navarro en 2 horas 5 minutos y 40 segundos.

Se resolvió entregar al niño A. Seoane un premio especial, por haber recorrido 27 kilómetros.

BOX

CAMPEONATO INTERNACIONAL DE BOX

La Sociedad Sportiva Argentina ha resuelto celebrar un campeonato internacional de box para aficionados exclusivamente, que se realizará en su local de la calle San Martín el 26 de Mayo, á las 8.30 de la noche.

La comisión nombrada para la organización de los concursos está constituida por el ingeniero Jorge Newbery y doctores Benito Nazar Anchorena, Juan E. Vila [illegible] mon y Nicanor Magnanini.

El campeonato comprenderá dos categorías: una para principiantes y otra libre.

Cada categoría estará dividida en otras series, de acuerdo con los pesos de los competidores.

Para los concursos regirán los reglamentos de la Amateur Athletic Union de Inglaterra y del Buenos Aires Boxing Club.

Cada encuentro será de tres "rounds" de tres minutos y uno de cuatro, con intervalos de un minuto.

Los premios consistirán en medallas de oro para los ganadores de cada serie, una copa de plata para el campeón de campeones y una copa de plata para la institución vencedora.

Las inscripciones deben hacerse antes del 20 de Mayo, en la secretaría de la Sociedad Sportiva Argentina, San Martín 581.

Los competidores deberán representar á algún club atlético y deberán ser afiliados, de acuerdo con los reglamentos del Amateur Athletic Association.

AJEDREZ

PARTIDO BUENOS AIRES LA PLATA

EL BANQUETE DE ANOCHE

Ayer, como teníamos anunciado, se realizó en los salones del Club Argentino de Ajedrez, de esta ciudad, el partido entre dicho club y el de La Plata.

Intervinieron solamente 10 jugadores por cada club, siendo el resultado el siguiente:

C. A. AJEDREZ		CLUB LA PLATA	
1 Fernando Coria	1	Soria J. J.	[illegible]
2 Van Ree G.	1	Soria J. J.	[illegible]
3 Molina M. A.	½	Casas R.	[illegible]
4 Fristach F.	1	Gondra A.	[illegible]
5 P. Mendoza A.	1	Casas S. F.	[illegible]
6 M. Pallarés G.	½	Castellanos J.	[illegible]
7 Miller W.	0	Sautel A.	[illegible]
8 Plata C.	1	Aramburu J. F.	[illegible]
9 Ortarius A.	0	Cook W.	[illegible]
10 Aguirre F.	1	Traynor T.	[illegible]
	7		[illegible]

El resultado ha sido 7 puntos [illegible] del Club Argentino de esta ciudad contra 3 del de La Plata.

Al partido asistieron numerosos aficionados.

Poco después de las 8 de la noche se realizó en uno de los salones del [illegible] el anunciado banquete celebrando [illegible] aniversario de la fundación del [illegible]

Al acto asistieron [illegible] club de La Plata.

Al final del banquete [illegible]

[illegible] ...la aspiración de los aficionados de que visite Buenos Aires para contribuir con su presencia á acrecentar el número de aficionados al ajedrez en la Argentina.

Solución á los dos problemas publicados en nuestro número del pasado lunes:

Al primero de mate en tres jugadas.

T4R

Si negras T5T, blancas T4A+ y mate á la siguiente.
Si negras RXT, blancas D2R+ y mate á la siguiente.
Si negras C cualquier jugada, blancas A7T+ y mate á la siguiente.
Si negras PXD, blancas A5D y mate á la siguiente.
Si negras cualquier otra jugada, blancas P4C+ y mate á la siguiente.

Al segundo problema de mate en tres jugadas.

D3C

Si negras R5D, blancas C7A+ y mate á la siguiente.
Si negras C cualquier jugada, blancas D4A+ y mate á la siguiente.
Si negras P5D, blancas D3C+ y mate á la siguiente.
Si negras cualquiera otra jugada, blancas T7A+ y mate á la siguiente.

Publicamos dos nuevos problemas de mate en tres jugadas.

Negras: 6 piezas

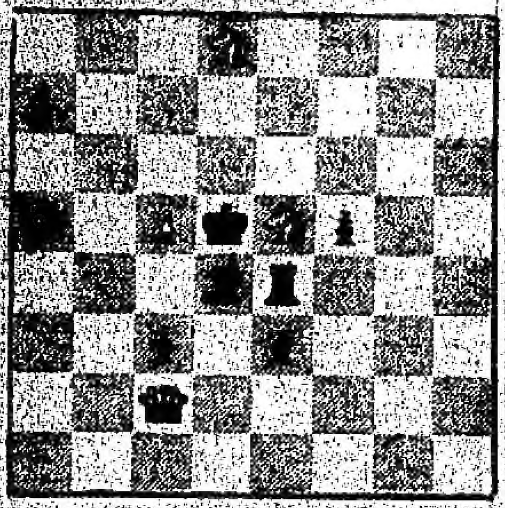

Blancas: 6 piezas

Juegan las blancas y dan mate en tres jugadas

Negras: 4 piezas

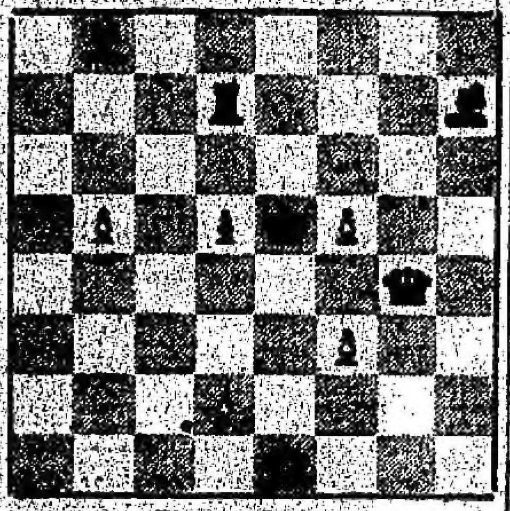

Blancas: 7 piezas

Juegan las blancas y dan mate en tres jugadas

AGRICULTURA, GANADERIA E INDUSTRIAS

LOS SEMBRADOS Y LAS HACIENDAS

(De nuestros corresponsales, por telégrafo)

La Madrid, Abril 17.—Debido á las últimas lluvias el estado de los campos es excelente.
Se augura buen invierno.
Se ha dado principio á las aradas.

Concepción (Misiones), Abril 17—Continúan las lluvias.

General Conesa (Buenos Aires), Abril 17—Anoche llovió 18 milímetros, lo que beneficiará algo á los campos de este partido, que estaban sufriendo por la prolongada sequía.
Reina tiempo espléndido.
En la mayoría de los establecimientos de campo han terminado los trabajos de la primera esquila del año.

San Javier (Santa Fe), Abril 17.— El tiempo sigue lluvioso, con intervalos.

OBSERVACIONES METEOROLOGICAS

Instalación especial de LA PRENSA

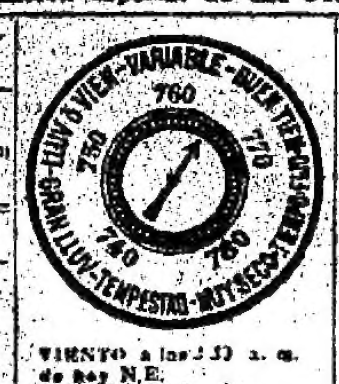

Termómetro		Barómetro
A las 2.30 a.m. hoy 17.5	VIENTO á las 2.30 a. m. de hoy N.E.	A las 2.30 a.m. hoy milím. 765.0
Ayer		Ayer
8 a.m. 14.5	Cielo: Nublado.	8 a.m. 765.8
12 m. 21.0	SOL: Sale 6.03 a.m. Se pone 6.09 p.m.	12 m. 765.5
4 p.m. 20.0	LUNA: Sale 2.38 p.m. Se pone 0.15 a.m.	4 p.m. 764.0
12 p.m. 18.6		12 p.m. 765.0

Durante el día de ayer se mantuvo bueno el estado del tiempo. Con excepción de un poco de humedad que se observó por la mañana, las indicaciones de los aparatos fueron satisfactorias, lo mismo que el aspecto del cielo, completamente despejado, y el ambiente sereno y delicioso por la suave temperatura reinante.

Dirección y velocidad del viento: NNO., N., NNE. y NE., con una velocidad media de 7 kilómetros por hora. A las 12 de la noche soplaba viento NE.

Humedad del aire: máxima, 86.

Temperatura el día 17 del año anterior: máxima, 23 grados; mínima, 18.

—Universidad Nacional de La Plata—Datos meteorológicos de las 7 a. m.: Presión atmosférica á 0 grado y al nivel del mar, 763.14 mm.; temperatura: 7 a. m., 14.2; id mínima, á las 6.10 a. m., 9.0; humedad relativa, 80 por ciento; tensión del vapor de agua, 9.65 mm.; viento: dirección NO., velocidad 6 k.

Datos de las 2 p. m.: Presión atmosférica á 0 grado y al nivel del mar, 760.85 milímetros; temperatura: 2 p. m., 20.6; humedad relativa, 40 por ciento; tensión del vapor de agua, 7.33 mm.; viento: dirección NO., velocidad 1 k.

—Informes de la Oficina Meteorológica Argentina—Ha llovido en: Elisa 5 mm., Atalíva 4, Reconquista 5, Pilar 20, Monigotes 13, Malabrigo 1, Guaycurú 58; Jachal 1, Valle Fértil 1, Tucumán 15, Concepción 27, Cruz Alta 9, La Cocha 11, Caa Catí 62, Bompland 30, Concepción 80, Itá Ibaté 13, Mercedes 11, Paso de los Libres 1, San Lorenzo 49, Santo Tomé 10, Cardozo 2, Charadai 1, La Sabana 23, Formosa 32.

—Cálculo del tiempo probable hasta las 9 p. m. de hoy:

Provincia de Buenos Aires—Bueno, temperatura en ascenso, aumento de velocidad.

Santa Fe, Entre Ríos y Corrientes—Bueno con temperatura en ascenso.

Región mediterránea—Seminublado en el Norte y bueno en el Sur, temperatura en ascenso en el Sur.

Región andina—Seminublado, poco cambio de temperatura.

Neuquén y Río Negro—Seminublado, poco cambio de temperatura.

Chubut y Santa Cruz—Lluvias aisladas, temperatura en descenso á lo largo de la costa.

BIBLIOGRAFIA

BOLETIN DEL MINISTERIO DE AGRICULTURA—Con atraso ha sido publicado el número 7 del "Boletín del Ministerio de Agricultura", el cual contiene, entre otros, los siguientes trabajos:

El congreso del frío celebrado en París, A. Potel; Estación nacional para experimentos de máquinas agrícolas, B. Gayán; El gorgojo del poroto, E. Autran; El comité de control de la oficina central de la langosta en Sud Africa, I. Iches; Los medios más prácticos para combatir la tuberculosis de los animales de la República Argentina, J. Ligniéres; Industria de carnes congeladas y enfriadas y contribución al estudio de la actinomicosis, J. E. Richelet; Estadística de pesca, E. Lahille.

NOCIONES DE ALGEBRA ELEMENTAL por Fidencio de Ajeta (Buenos Aires).—De acuerdo con los programas del 4o. año de estudios secundarios, ha aparecido el [illegible] de esta obra. Contiene 300 [illegible]

[illegible]

PUBLICACIONES RECIBIDAS.— [illegible] ...Núm. 37.—"La Scena Illustrata". Número 14.—"La Reforma Comercial", Revista de banca, finanzas y comercio. Núm. 221.—"Argentina Médica", semanario de medicina práctica. Núm. 15.—[illegible] Núm. 131.—[illegible] Número 482.—"Revista Ferroviaria", con abundante material relacionado con los transportes. Núm. 48.

DICCIONARIO DE LOS APELLIDOS—Primera parte del significado, por Hipólito Olivares Meza. En Santiago de Chile se ha editado por segunda vez este manual de nombres patronímicos. A pesar de su corrección y aumento, la obra no es completa.

BASES Y ESTATUTOS DE LA ASOCIACION DE MAESTROS "PRIMER CENTENARIO DE MAYO"— Sancionados por la asamblea constituyente reunida en General Pico (Pampa Central), durante los días 24, 25 y 26 de Marzo de 1910. Un opúsculo.

PERIODISMO

"BAHIA BLANCA" — Este colega, que se edita en la ciudad del mismo nombre, ha celebrado su quinto aniversario. Organo caracterizado en el periodismo de aquella localidad, se inicia en el sexto año de vida, con los mejores bríos para la lucha. Merced al temperamento discreto observado en sus temas doctrinarios y las informaciones completas de sus columnas, "Bahía Blanca" es hoy un diario simpático al público. Nuestros votos porque siga adelante.

ASOCIACIONES GREMIALES

SOCIEDAD OBREROS EBANISTAS — Con objeto de tratar diversos asuntos relacionados con un movimiento huelguista se reunirán los ebanistas en asamblea hoy á las 8 p. m. en el local de la sociedad XX de Septiembre, Alsina 2852.

OBREROS CONSTRUCTORES DE CARRUAJES — En el local de la calle México 2070 se reunirá el miércoles á las 8 p. m. la asamblea de la Unión Cosmopolita Obreros Constructores de Carruajes.

El motivo principal de esta convocatoria es el de tratar la centralización del trabajo y la aprobación de las bases sobre la oficina de trabajo.

INSTRUCCION PUBLICA

Colegio Santa Rosa — Se verificó ayer la ceremonia de la colocación de la piedra fundamental del internado del Colegio Santa Rosa.

Bendijo la piedra el arzobispo, acompañado por monseñor Costamagna y vicario general monseñor Luis Duprat.

Actuaron como padrinos el doctor Manuel A. Montes de Oca y su señora Amelia Ramírez.

En la ceremonia pronunció un discurso el doctor Montes de Oca, elogiando la obra realizada.

Una banda de música amenizó la reunión.

"La Instrucción Primaria en Europa"—El señor Moisés Valenzuela, inspector técnico de la provincia de Buenos Aires, ha presentado á la Dirección General de Escuelas un informe sobre la instrucción primaria en Europa y servicios que con ella se relacionan.

Es una monografía de 286 páginas, donde á base de un conocimiento experimental del ramo, se consignan algunas observaciones oportunas, y se puntualizan los progresos más acabados en materia educacional, de Francia, Italia, Suiza, Bélgica é Inglaterra. El sumario de este trabajo es extenso y completo. El señor Valenzuela, al trazar su itinerario, lo hace con método. Estudia no sólo la mera instrucción sino la educación inmediata, único propósito de todo aprendizaje.

SOCIEDADES Y CIRCULOS

FIESTAS Y ASAMBLEAS

CIRCULO ESPAÑOL REPUBLICANO — Ha convocado á sus socios á la asamblea general ordinaria que tendrá lugar el domingo próximo, á las 8 de la noche, para tratar de la memoria anual y proceder á la elección de las nuevas autoridades.

CENTRO REPUBLICANO ESPAÑOL — Este centro ha organizado una fiesta para el 28 del corriente, en conmemoración del séptimo aniversario de su fundación, que se llevará á cabo en el teatro Nacional, á beneficio de la biblioteca social.

ORFEON ESPAÑOL — Llena de atractivos resultó para el mundo infantil la primera "matinée" de la serie que esta sociedad ha resuelto celebrar en su local social, dedicada á los niños.

Se pusieron en escena las zarzuelas "Para casa de los padres" y "Un maestro de obra prima".

La fiesta terminó con un baile infantil, en el que se distribuyeron juguetes.

POR DIVERSOS BARRIOS

Reclamaciones de vecinos

Hace ya bastante tiempo que la calle Oro, de Nicaragua á Soler, fué adoquinada, y como consecuencia de las obras realizadas, la segunda de las calles nombradas quedó á más bajo nivel en la extensión comprendida entre las calles Oro y Godoy Cruz.

Los vecinos recurrieron á las autoridades correspondientes con objeto de que ordenara la nivelación de esa parte de la calle Nicaragua y en esta misma sección consignamos aquel pedido, pero nada se ha hecho en el sentido de subsanar la deficiencia.

CENTROS SOCIALES

LAS ULTIMAS FIESTAS

Funciones, bailes y matinées

NUEVOS PREPARATIVOS

Numerosa concurrencia asistió, en general, á todos los salones de fiestas de los centros sociales, donde se ofrecieron diversos géneros de representaciones y un variado programa teatral y de cinematógrafo.

Selecta y numerosa concurrencia asistió al baile familiar que ofreció el Centro Gutemberg en los salones de la Unione e Benevolenza, donde se desarrolló un variado y ameno programa musical.

Las familias que asistieron bailaron con animación durante toda la noche.

—Interesante fué el programa de la función y baile familiar que ofreció á sus asociados el centro de empleados de la Cooperativa de Consumos, en los salones de la Mariano Moreno.

El atractivo principal de la noche lo constituyó el estreno del drama "Gefferson Hope", que puso en escena con acierto el cuadro que dirige el señor Enrique Vidal.

Luego se puso en escena el juguete cómico "El fotógrafo en apuros" y el señor Vicente González recitó el monólogo "También la gente del pueblo".

La velada terminó con un baile familiar que se prolongó hasta las primeras horas del día.

—Una velada llena de atractivos fué la que ofreció la sociedad Submarino Peral, en conmemoración de su XX aniversario.

Con este motivo, la sala del Orfeón Español estaba llena de familias, ante las cuales se puso en escena la zarzuela melodramática "La tempestad", dirigida por el señor Enrique Ferrer, y en cuyo desempeño se distinguieron las señoras Golobardas, Hernández y Ortiz, y los señores Bonas, Arcos y Ainza.

Después de la representación se bailó durante toda la noche.

—Numerosas parejas participaron del baile familiar que ofreció á sus relaciones el Orfeón Argentino del Sur, en los salones del Operai Italiani.

El entusiasmo creció á medida que se desarrollaba el variado programa preparado al efecto.

—En honor de la señorita Leonor Gómez y del joven Moyano se llevó á cabo en la Lago di Como, la función, concierto y baile organizado por la sociedad Juventud Cosmopolita, donde el cuadro social puso en escena la comedia "Los carboneros", el monólogo "El presidiario", el juguete cómico "El panuto", el pasacalle "Chispas y parrafos" y el sainete "Rocco Sgribato", números que fueron muy aplaudidos por el auditorio.

También se realizó un ameno acto de concierto en el que tomaron parte en diferentes números la señorita Rosa Romanelli y los señores Francisco Giorduro, Alfonso De María y Vicente Caprino, que fueron muy aplaudidos.

—Lucida resultó la función y baile de gala que, en honor de los aficionados del cuadro y de la prensa en general, organizó el cuadro filodramático Arte y Literatura, en los salones de la Nazionale Italiana.

Se representaron con acierto las obras "Vivir para ver", "Venalidad", "El ensayo de un drama" y "Nuevo sistema conyugal".

Terminó la fiesta con un baile familiar donde el entusiasmo no decayó un solo instante.

—En los salones de la Giuseppe Garibaldi se llevó á cabo con buen éxito la función y baile de gala preparado por la sociedad Verdes y Rosa.

A esta fiesta prestó su concurso el cuadro artístico del centro Jóvenes Amantes del Arte que puso en escena la tragedia en tres actos "Al arlequín" y el juguete cómico "Zapateros en apuros", que causó mucha hilaridad en el auditorio.

El señor Santiago Giordano recitó el monólogo dramático "La carcajada".

La fiesta finalizó con un baile familiar, que estuvo muy animado.

—Con un interesante programa teatral se realizó la velada que, á beneficio del fondo social, organizó el centro Vivarionse, en los salones de la Casa Suiza.

Se representaron "Los dos sordos", "El chiquillo" y "Los demonios en el cuerpo". También el señor Fiscardi cantó varios couplets de actualidad, por los que mereció muchos aplausos.

Luego se bailó con gran entusiasmo durante toda la noche.

—Merecen consignarse especialmente las fiestas que celebraron los centros Pluma y Arte, en la Colonia Italiana; Defensores de Almagro, en el Club Germania; Reflejo Argentino, en el salón José Verdi; Juventud Unida de Almagro, en la Fratellanza Militare; Orfeón España, en el salón de la calle Cabildo, y Città di Solofra, en el salón Chiclana.

LAS MATINEES

Muy concurridas y animadas se vieron las matinées que celebraron ayer diversos centros sociales de la capital.

Una de las más concurridas y animadas fué la matinée que celebró el centro Los Predilectos, en los salones del Operai Italiani, donde se bailó con verdadera animación durante toda la tarde.

—Un buen número de familias asistió á la matinée que ofreció á sus relaciones el centro Caras y Caretas, en los salones del Operai Italiani, donde se realizó un ameno programa musical.

—Concurrida y animada estuvo la matinée que celebró en los salones de la Lago di Como la sociedad Piedigrotta en Buenos Aires.

—Numerosas parejas se congregaron en los salones de la Giuseppe Garibaldi donde celebró su matinée mensual la Juventud Alegre de San Cristóbal.

—En honor del centro General Prim se realizó ante numerosa concurrencia la matinée extraordinaria organizada por el Globo del Plata, en los salones de la sociedad Les Enfants de Béranger.

—Mucha animación se notó en los salones de la Colonia Italiana, donde efectuó su matinée mensual la sociedad Defensores de San Martín.

—En el salón de la sociedad San Martín, se llevó á cabo la matinée anunciada por la sociedad Cívicos Unidos, á la que concurrió un buen número de parejas.

—Igualmente interesante estuvo la "matinée" que, en honor de la comisión auxiliar de señoritas, celebró la sociedad Palma del Norte, en el salón Il Bel paese.

—Con muy buen éxito se realizó anoche la función y soirée que, en conmemoración del primer aniversario y en honor de la aficionada, señorita Leonor Gómez, ofreció la asociación Emblema del Arte Nacional, en los salones de la Colonia Italiana.

Componían el programa de la noche el boceto "Sueño de vida", el entremés "Qué color con tanto viento" y el juguete cómico "La consulta", para terminar con un baile familiar.

LA PROTECTORA — Esta sociedad de socorros mutuos ha resuelto dar un baile de gala el 7 de Mayo próximo, á beneficio de la caja social.

La fiesta se llevará á cabo en los salones de la asociación Mariano Moreno.

¡ADELANTE LOS QUE QUEDAN! — Para el 8 de Mayo próximo anuncia su "matinée" mensual y para el 22 del mismo mes otra de gala, en conmemoración del Centenario. Estas fiestas tendrán lugar en los salones de la Unione e Benevolenza.

ORENSANOS UNIDOS — La comisión directiva activa los preparativos para el baile de gala que celebrará el sábado próximo, en el salón Argentina. Se ha convocado á los miembros de la junta directiva para la reunión que tendrá lugar el 20 del corriente, en su local, Belgrano 1281.

CULTO CATOLICO

Por el alma del padre Estratto — Iglesia de Flores — Por San Pablo de la Cruz—Cultos del día.

En la iglesia del Sagrado Corazón se celebrará hoy á las 8.30 de la mañana una misa en sufragio del alma del padre Estratto, mandada oficiar por la comunión de los padres bayoneses, de la que el extinto fuera superior. Durante esa ceremonia actuará de pontifical el arzobispo doctor Espinosa.

—En la iglesia de San José de Flores se celebrará hoy una función dedicada al Santísimo Sacramento. A las 10 de la mañana se cantará una misa que oficiará el presbítero Fructuoso Fariña y la cual predicará el padre jesuita Juan Pascual. A las 6.30 p. m. habrá rosario, canto de letanías y reserva.

—En la iglesia de Santa Cruz, Estados Unidos 3150, empezará hoy á las 7.30 de la mañana la novena de preparación en honor á San Pablo de la Cruz, cuya fiesta se celebrará el día 28 del corriente.

Apostolado de la Oración — Abril 18—San Apolinario, mártir.—Constancia en el bien obrar—Por los impíos y los apóstatas.

—Cuarenta Horas — San José de Flores.

INFORMACIONES UTILES

CALENDARIO

Calendario gregoriano—Abril 18—Festividad católica: San Apolinario.
Id ortodoxo—5 de Abril—Sergio.
Id israelita—8 de Nissan de 5670.
Id mahometano—7 de Rebí II de 1328.

MILITARES

Los empleados de la administración nacional gozan, mientras prestan el servicio militar, de la mitad del sueldo que les está asignado en sus respectivos empleos, pero á los efectos de conservar el puesto, deben dejar un sustituto durante el tiempo que dure la conscripción.

—El decreto de indulto á los infractores á la ley de enrolamiento y desertores, que se anuncia para el próximo centenario, establecerá los términos y limitaciones de esta prerrogativa.

—No existe ley que exima del enrolamiento ni del servicio militar por el solo hecho de haber nacido en día de fiesta patria.

—La escuela de aprendices mecánicos y fogoneros de la armada funciona en la dársena Norte, [illegible]

HACE 40 AÑOS

El 18 de Abril de 1871—Circula el rumor de que se había resuelto trasladar el gobierno nacional á Belgrano y el provincial á Flores, como consecuencia de la epidemia reinante.

LA PRENSA desmiente categóricamente este rumor.

FECHAS HISTORICAS

18 de Abril

1763—Toma de Santa Teresa—Don Pedro de Ceballos, gobernador de Buenos Aires, que había abierto campaña contra los portugueses después de tomarles la colonia del Sacramento, invade el Río Grande, y en San Pedro rinde la fortaleza que, con el nombre de Santa Teresa, tenían los portugueses en la angostura del Chuy.

1840—Pronunciamiento de Jujuy — Las provincias de Salta, Tucumán, Catamarca y la Rioja se hallaban en armas contra el gobernador de Buenos Aires, don Juan Manuel de Rosas. La provincia de Jujuy, secundando el pensamiento de derrocar á Rosas, cuyo gobierno estaba encargado de las relaciones exteriores de la República, se pronunció á su vez y se une á la liga de las provincias rebeldes á su autoridad, desconociendo al gobernador don José María Iturbe y nombrando para substituirlo interinamente á don Roque Alvarado, retirándole el encargo de sus relaciones exteriores, desconociéndole también en el carácter de gobernador de Buenos Aires.

1866—Guerra del Paraguay—El ejército argentino, al mando del general Mitre, invade el Paraguay.

BOLETIN DEL DIA

Servicio general de correspondencia

Se despachará correspondencia:

Hoy: á las 10 a. m., para Santos, Canarias y Europa, en el "Cádiz" (con alcance hasta las 2 p. m.); el 24, á las 10 a. m., para los puertos del Sur hasta Río Gallegos, en el "Presidente Mitre", y el 21, á las 11 a. m., para Brasil, Canarias y Europa, en el "Bologna" (sin alcance), y á las 10 a. m., para Canarias y Europa, en el "Cap Roca" (sin alcance).

—Se distribuirá correspondencia:

Hoy: de Europa y Brasil, en el "Ortega", con fechas hasta el 30 de Marzo; el 19, de Europa y Brasil, en el "Ipiranga", con fechas hasta el 31 de Marzo; y el 20, de Europa y Canarias, en el "Principessa Mafalda", con fechas hasta el 6 de Marzo.

In memoriam

Ante numerosa concurrencia se llevó á cabo ayer á las 9 y 30 a. m. en el cementerio de disidentes la colocación de la corona de bronce con que los empleados de la administración y depósitos de Hasenclever y Cía. honraban la memoria del malogrado camarada Ymmo M. A. Berlin, que murió ahogado el 27 de Marzo último junto con el joven J. M. Yurrita, en el Paraná.

Hicieron uso de la palabra los señores Francisco Rossi Richeri y Alfredo E. Rossi.

Exposición de arte

En uno de los salones de la calle Florida ha quedado inaugurada la exposición de arte del pintor español señor J. Casanovas.

El artista exhibe obras interesantes, predominando los paisajes españoles.

En la misma exposición se exhiben cuadros de artista francés François Le Maitre, la obra "Après la bataille" de Neuville y trabajos de alumnos del señor Casanovas.

BOLSA, BANCA Y NEGOCIOS

RESUMEN DE LA SEMANA

El estado de los negocios es anormal, porque todas las iniciativas y energías tienen como único fin las fiestas del centenario, para lo cual no es suficiente el capital propio de las empresas, usándose como consecuencia del crédito por todos los gremios, por cuya razón se manifiesta firme la tasa del descuento bancario.

En la importación, en la exportación y demás transacciones ordinarias de la plaza, el movimiento tiene importancia.

Los Bancos descuentan pagarés de comercio de 5 3/4 á 6 1/2 o/o al año, y las letras de particulares de 6 1/2 á 7 o/o. Hay firmeza.

El mercado de cambios está abatido. La falta de letras es notoria. Varios Bancos han sido giradores durante la semana, evitándose la baja consiguiente en la cotización respectiva. La última, en letras á 90 días, fué de 48 1/16 á 48 3/32 sobre Londres, y de 5.03 1/2 sobre París. El Banco de la Nación giró á 90 días, á 47 7/8 sobre Londres, y á 5.01 sobre París. Se han exportado varias partidas de oro con destino al Brasil.

Disminuyó la existencia de oro en la Caja de Conversión, por haberse retirado en la semana $ 765.741.49. La existencia el sábado era de pesos 201.653.903.89.

El mercado de fletes se mantuvo en calma y flojo, sin que por el momento se tenga probabilidad de reacción. En la semana la baja fué de 6 peniques. El flete corriente por vapor de 5.000 toneladas, listo, del Rosario, á San Vicente, órdenes, es de 8 chelines. En parciales el movimiento es reducido por la falta de carga, aceptándose por las compañías de navegación bajos precios.

La Bolsa se mantiene animada, con buenos negocios y precios firmes. En la semana hubo estas diferencias: alza de 1 1/2 puntos en la cédula argentina; baja de 50 centavos en la serie H; alza de 70 centavos en la K; alza de 30 centavos en la L; alza de 30 en el 5 o/o argentino; alza de 20 centavos en los bonos municipales de pavimentación; alza de 1.50 en el 6 o/o de Buenos Aires segunda serie; alza de 40 centavos en el 5 o/o del Banco de la provincia; alza de 30 centavos en la deuda de Santa Fe de 1884; alza de 10 centavos en la conversión de cédulas provinciales; alza de 3 puntos en las acciones del Banco Francés; alza de 10 centavos en las de los campos y quebrachales de puerto Sastre; baja de 7 puntos en las de Sansinena; baja de 20 centavos en las del Banco del Comercio; alza de 12 puntos en las del Banco Español; alza de 50 centavos en las del Banco de Galicia; alza de 25 puntos en las del Nuevo Banco Italiano; alza de 1 1/2 puntos en las del Banco Popular Italiano; alza de 14 1/2 puntos en las del Banco de la Provincia; alza de un punto en las del Gas de La Plata; baja de 50 centavos en las de Guatrechó; alza de 20 centavos en las del edificio de la Bolsa; alza de 50 centavos en las de la Industrial Paraguaya; baja de 15 cts. en la de Los Bayos; baja de 2 puntos en las del Mercado Central de Frutos; baja de 5 centavos en las de San Juan de oro número 3; alza de 15 centavos en las de Catalinas; alza de 10 centavos en las de The River Plate Quebracho; alza de 7 puntos en las de La Edificadora; alza de 50 centavos en las de los Quebrachales Fusionados; alza de 3 puntos en las de la Sociedad Argentina de Edificación; baja de 1.60 en las de la Sociedad General Pobladora; baja de 3 1/2 puntos en las del puerto de San Nicolás, y alza de 50 centavos en los certificados de 20 o/o del Banco de Galicia.

SEMANA AGRICOLA Y GANADERA

BREVE RESUMEN

Mercados de lanas, Cotizaciones de los textiles en plaza, Mercado de cueros y otros productos ganaderos, Mercado de granos, Haciendas de consumo y exportación.

En la plaza las lanas de Entre Ríos y Corrientes se cotizaron á los siguientes precios, por 10 kilogramos:

Cruza Lincoln, fina, especial, de $ 11.50 á 12; id. id. superior de 11 á 11.40; id. id. buena, de 10.10 á 10.70; id. regular de 9.60 á 9.80; id. id. inferior de 9.10 á 9.50; cruza Lincoln, mediana, especial de 11.50 á 12; id. id. superior de 11 á 11.40; id. id. buena, de 10.10 á 10.70; id. regular de 9.60 á 9.80; id. id. inferior de 9.10 á 9.50; cruza Lincoln, gruesa, especial, de 10.20 á 10.50; id. id. superior de 9.80 á 10.20; id. id. buena, de 8.90 á 9.50; id. regular, de 8.40 á 8.80; id. id. inferior, de 7.90 á 8.10; mestiza fina, Rambouillet, especial, de 10.20 á 10.50; id. id. superior, de 9.80 á 10.10; id. id. buena, de 9.30 á 9.60; id. id. regular de 8.50 á 9.10; id. id. inferior, de 8.50 á 8.80.

CUEROS Y OTROS PRODUCTOS GANADEROS

Vacunos—Durante la semana que ha terminado las operaciones de este artículo fueron de cierta importancia.

Subsiste el interés por los buenos lotes con pelo de invierno y con buena proporción de cueros pesados mayores de 15 kilos, ya sean consumo ó epidemia. Como las entradas fueron pocas, se vendió todo lo presentado á la venta con relativa facilidad y á precios algo mejores que la semana pasada.

El mercado cierra á los siguientes precios:

Excepcionales, á $ 11 min. los 10 kilos; superiores de 10.60 á 10.70 id. id.; buenos de 10.30 á 10.50 id id; regulares de 9.80 á 10.10 id; inferiores y pesados de 15 kilos arriba, de 7.30 á 9.30 id; de Santa Fe, especiales, de 10 á 10.70 id; de Córdoba de 10.20 á 11.50 id. con pelo de invierno; de Córdoba de 10 á 10.80 id id; de Patagones de 10.20 á 11.20 id id; de Entre Ríos de 3.80 á 4.80 id. id. de 9 1/3 arriba; de Corrientes de 3.80 á 4.30 id id; de Misiones de 5.80 á 6 id id; de San Luis de 9.80 á 10.30 id id.

Por convenio hecho entre los compradores, desde la fecha los cueros correntinos que vengan á esta plaza se venderán libre de becerros y con 10 por ciento de inservible; el cuero que venga con algo de desgarro tendrá de tara 500 gramos; para no tener dicha tara tienen que ser bien desgarrados.

Pieles de nutria—Las entradas han sido de poca importancia. Se cotizan especiales á 8 pesos; buenas de 7.50 á 7.80; inferiores de 5.80 á 6.80.

[illegible] ...de 3.71... Bañados—Los especiales valen $ 2.05; [illegible] regulares 2.20; inferiores 3.60 los 10 kilos.

De los ríos $ 2.20 á 2.60 oro los 10 kilos, según clase y condición.

Nonatos—Los especiales valen $ 3.60; buenos 3.40; regulares 3.20; inferiores 2.80 los 10 kilos.

Potros—Los superiores se cotizan á pesos 4.80; buenos $ 4.60; regulares 4.20 la pieza.

De los ríos $ 3 á 3.50 á clasificar.

Sebo—En bordalesa estilo de embarque el superior vale $ 3.40; bueno de $ 3 á 3.20; regular $ 2.80; inferior de 2.20 á 2.50 los 10 kilos. El pisado vale $ 2.20 á 2.60 los 10 kilos.

Cerda de colas de potro especiales obtienen hasta 21 pesos los 10 kilos.

Las mezclas superiores se colocan de pesos 11.50 á 13; buena 12; regulares 11; inferiores de $ 9 á 10.50 los 10 kilos.

La de vaca superior obtiene $ 11; buenas y regulares 8.50; con garra de 6.50 á 8.

De los ríos, al barrer, $ 4.50 á 4.60 oro los 10 kilos.

La cerda de potro de Patagones $ 12.50 las superiores; las buenas de 12 á 13 pesos, según clase.

Pluma de avestruz—La mora vale de pesos 5.50 con martillo; sin martillo, de 5.80 á 12 según clase el kilo. Plumas de Patagonia, de $ 4 á 4.50.

Pieles varias—Hay interés por estas pieles siempre que sean buenas y enteras.

Se cotizaron á los siguientes precios: Lobos, uno, de $ 1.50 á 2; zorros, uno, 0.40 á 0.50; id. id. ciervo patagonés 0.80 á 1; gato montés uno 0.40 á 0.50; venados, docena $ 2 á 2.50; carpinchos superiores cada uno, 2 á 2.80; id. regulares, cada uno, 1.20 á 1.60; ciervos el kilo, pesos 0.40 á 0.45; cisnes, cada uno, 0.30 á 0.40; chajás, de 0.30 á 0.40.

MERCADO DE HACIENDAS

VACUNOS

Entradas—Fueron muy elevadas durante la semana y si bien los precios han declinado, no ha habido una baja que pueda considerarse importante.

Novillos—Más encalmados han estado los frigoríficos, lo mismo que los abastecedores, dedicando preferente interés á las haciendas de buena clase y gordura.

Vacas—Estas son las que han sufrido mayor depreciación, pues la abundancia de vacas en venta ha permitido reducir los límites de compra de los matarifes.

Terneros—Dada la entrada exhuberante de éstos, debería haberse producido una baja considerable, pero la concurrencia al mercado de varios invernadores hace que los precios se sostengan sin que por esto desaparezca la flojedad indicada en nuestro número anterior.

Cerdos—Un poco más bajo estuvieron los precios de cerdos, á causa de que ya comienzan á aumentar los arribos diarios.

COTIZACIONES

Bueyes especiales de 95 á 105; id gordos 85 á 95; novillos especiales frigorífico 105 á 115; id mestizos gordos 90 á 100; id id carne gorda y gordos, mestizos 70 á 75; id id criollos, buena carne y carne gorda 60 á 65; id id buena carne 50 á 56; vacas especiales 75 á 85; id mestizas gordas 55 á 60; id id carne gorda y gordas 54 á 58; id buena carne 40 á 45; id criollas gordas 45 á 50; id la carne gorda y gordas 42 á 45; id buena carne 35 á 38; vaquillonas especiales 48 á 52; id gordas 45 á 48; id carne gorda 42 á 44; id buenas carnes 30 á 35; terneros especiales de año 20 á 25; id regulares id id 15 á 18; id mamones especiales 14 á 18; id id regulares 10 á 12; cerdos engorde garantido á más de 100 á 120 kilos 0.30 á 0.32; id id id de 150 arriba 0.38 á 0.36.

LANARES

Entradas—Fueron de regular importancia, particularmente á mediados de semana, en que alcanzaron á ser abundantes.

Capones para frigorífico—Los buenos precios que se pagaron durante la semana anterior motivaron un aumento considerable en los arribos. Naturalmente esta afluencia de capones en buenas condiciones de gordura permitió á los frigoríficos llenar sus necesidades con holgura y por lo tanto los precios declinaron. Sin embargo, se temía mayor baja que la experimentada, pues la abundancia de caponadas gordas inclinaba hacia ese temor. Hoy por capones superiores pagan entre $ 8.80 y 9.20 y por buenos entre $ 8.50 y 8.80. Volvieron á ser nuevamente de venta difícil los capones Rambouillet.

Capones para matadero—Siguieron muy firmes los precios de capones pesados, alcanzando algunos lotes á $ 13, 14 y 15.

Ovejas—Puede afirmarse que no sufrieron variación alguna los precios de ovejas, pues si bien las entradas fueron abundantes, era mucha la necesidad de los abastecedores, y éstos operaron con mucha actividad, no permitiendo así que los precios bajaran.

Borregos—El consumo ha declinado sus precios de la semana pasada por los muchos arribos; en cambio los frigoríficos continuaron demostrando mucho interés en los borregos de superior gordura y pagaron precios altos.

PRECIOS

Capones mestizos Lincoln especiales (matadero), de $ 10 á 11; id id id superiores (frigorífico), 8.80 á 9.20; id id gordos 8.50 á 8.80; id id buenos 8.20 á 8.50; id id regulares id 7 á 8; id id inferiores (invernada) ó consumo 5 á 6.20; id Rambouillet especiales 9 á 9.50; id id superiores 7 á 7.50; id id gordos 6 á 6.50; id id regulares 5 á 5.50; id id inferiores (invernada) ó consumo 4.50 á 5; ovejas especiales 10 á 11; id superiores 9 á 10; id gordas 8 á 9; id buenas 7 á 8; id regulares 5.50 á 6.50; inferiores 4.50 á 5; borregos especiales (frigorífico) 6 á 6.50; id superiores id 7 á 8; id buenos id 5 á 7; id regulares (consumo) 4 á 4.50; id inferiores 3.50 á 4.

VALOR DE LA PROPIEDAD

BRAVO BARROS Y CIA.

Casa Oro 2464 y 2466, de 19.05 metros de frente por 42.60 de fondo, ó sea 811.53 metros cuadrados, en $ 70.060, que equivale á $ 86.25 el m. c. Comprador, señor José Vázquez Millán.

Casa Andes 663, de 8.66 metros de frente por 42.24 de fondo, ó sea 365.80 metros cuadrados, en $ 50.000, esto es, á razón de pesos 136.70 el m. c., habiendo sido adquirida por el señor Julio Soriano.

Casa-quinta en Coghlan, calle Bebedero esquina Tronador, de 31 metros de frente á la primera calle y 43.61 á la segunda, con superficie de 1.351.80 metros cuadrados, en $ 60.000, que equivale á $ 44.37 el m. c. Comprador, señor Federico Schafer.

Casa Chile 2530, de 8.66 metros de frente por 24.84 de fondo, ó sea 290.98 metros cuadrados, en $ 27.200, que equivale á pesos 90.66 el m. c. Compradores, señores Francisco y Santiago Bonardi.

Casa Güemes 4277, de 7.85 metros frente por 37.50 de fondo en un costado, 37.17 en otro y 10.52 en el contrafrente, ó sea 296.88 metros cuadrados, en $ 26.000, que equivale á $ 87.56 el m. c. Comprador, señor Otto Grieben.

Casa Tacuarí 953, de 10.35 metros de frente por 14.72 de fondo, ó sea 152.35 metros cuadrados, en $ 23.000 esto es, á razón de $ 150.96 el m. c. Comprador, señor Arnildo Sobreyra.

Casa en Belgrano, Arredondo 3041, de 7.70 metros de frente por 41.16 de fondo en un costado y 41.13 en otro, ó sea 320.50 metros cuadrados, en $ 6.060, que equivale á $ 18.73 el m. c. Comprador, señor Juan Di Grecco.

Terrenos en Belgrano con frente á las calles Pampa, Pino y Freire. Dos medias manzanas divididas en 46 lotes, con superficies de 317 á 750 metros cuadrados, á precios que varían entre $ 20 y 48 el metro cuadrado, en la forma siguiente:

Lotes con frente á Pampa: desde $ 35.33 hasta 48 el m. c.

Lotes con frente á Freire: desde $ 31.36 hasta 40 el m. c.

Lotes con frente á Pino: desde $ 20 hasta 24.66 el m. c.

Total de la venta, $ 617.339.60, que corresponde á un promedio de $ 26.70 el metro cuadrado. Compradores, señores: doctor Carlos A. Varangot, Emiliano Gagliardo, Pascual Ferro, C. Medhurst Thomas, Juan Muchieson, J. D. Shepard, Juan Esteban, A. G. Blowson, Carlos F. Crecio, Juan Russell, Juan A. Carassus, Manuel Arzeno, Edmundo Pallemaerts, Alfredo Olivari, Emilio Villalba, Antonio S. Tassara, Teófilo Eppens, Federico Wegener, Juan J. Doyer, Alfredo Molet, Marcelo Pruden, Pablo Blanco, H. D. Kelley, Patricio Boyd, Gilbert y Costa, Máximo Munk, Arturo Davié, Ernesto Hoevel, W. G. Cassini, Leopoldo Arón y V. A. Brown.

Terrenos en Floresta, por orden del Banco El Hogar Argentino, 65 lotes con frente á las avenidas Directorio y Bruix y á las calles Escalada, Bragado, Areco, White, Chascomús y Tapalqué, con superficies de 170 hasta 650 metros cuadrados, á precios que varían entre $ 3 y 18.33 por cada metro cuadrado. Total, pesos 165.781.12. Compradores, señores Luis M. Rossi, Luis Grandi, Juan M. Risso Patrón, Juana B. de Brau, Rafael D'Alessandro, Enrique F. Pereyra, Ismael J. Díaz, Antonio Ansaldi, Juana F. de Meza, Manuel Gómez García, Francisco González, Jaime Cifre, Miguel Pomar, Antonio Loggieri, Vicente Coda, José Domínguez, José Laterza, Juan Alvide y Antonio Beroldi.

Terreno Colegiales esquina Zapiola, con una superficie de 600 metros cuadrados, en $ 16.000, que equivale á $ 26.66 el m. c. Comprador, señor Juan Chiappini.

Terreno en Lomas de Zamora, Avenida Meeks entre Garibaldi y Lavalle, con superficie de 812.85 metros cuadrados, á razón de $ 16 el m. c. Total $ 13.022.40. Comprador señor Juan Bautista Vago, en comisión.

Terreno en Coghlan, calle Bebedero, próximo á la esquina de Tronador, con una superficie de 375 metros cuadrados, á razón de $ 24 el m. c. Total, $ 9.000. Comprador, señor Federico Schafer.

Terreno Pringles entre Díaz Vélez y Potosí con una superficie de 194.65 metros cuadrados, á razón de $ 40 el m. c. Total, $ 7.787.40. Comprador, señor José Acerbi.

Terreno en Lomas de Zamora, calle Andes entre Necochea y 3 de Febrero, con una superficie de 1.212.66 metros cuadrados, á razón de $ 4.80 el m. c. Total, $ 5.821.80. Comprador, señor Juan Darquier.

Terreno en Floresta, calle San Nicolás entre Bacacay y Bogotá, con superficie de 238.57 metros cuadrados, á razón de pesos 17.33 el m. c. Total, $ 4.135.20. Comprador, señor Antonio M. Fregona.

Terreno en Lomas de Zamora, calle Carlos Pellegrini entre Rivera y Pereyra Lucena, con una superficie de 302.80 metros cuadrados, en $ 1.750, que equivale á pesos 5.88 el m. c. Comprador, señor Juan Mariotti.

Campo en el partido de Lobos, parte de la estancia conocida por de Arévalo, á 3 leguas al Oeste de Lobos, y á igual distancia de Navarro, 300 hectáreas [illegible] ...total de $ 122.500. Comprador, señor Isaías R. Amado.

Estas ventas, reunidas, importan la cantidad de $ 1.262.267.11.

V. S. LOBATO y Cía.

Casa Díaz Vélez 5347, de 8.66 por 43.30, superficie 374.98 m. c., en $ 24.000; promedio $ 64 el m. c. Comprador, señor Nicolás Barna.

Casa Chile 1965, de 7.86 por 31.50, superficie 228.37 m. c., en $ 11.200; promedio, pesos 56.50 el m. c. Comprador, señor Manuel Romanach.

Casa Aguirre 707 de 12.50 por 13.34, en pesos 19.800; promedio, $ 118.80. Comprador, señor Antonio J. Scarpa.

Casa Pavón 2412 [illegible] superficie 306 m. c., en $ 21.000; promedio, pesos 68.58 el m. c. Comprador, señor Pedro J. Payés.

Casa Castro 563, de 8.66 por 17.30 metros, en $ 17.200; promedio $ 114.74 el m. c. Comprador, señor Julio C. Fernández.

Casa Boyacá 345 de 10 por 58.25, en pesos 14.790; promedio, $ 25.21 el m. c. Comprador, señor F. Arduino.

Terreno Boca Orden 1573 al 79, de 1.504.85 m. c., á razón de $ 252 el m. c. Importa pesos 255.825.50. Comprador, señor Juan Lasalle (en comisión).

Terreno Paseo de Julio 2173, de 374.88 m. c., á razón de $ 105.21 el m. c. Importa $ 39.500. Comprador, señor Remigio Giraldes.

Terreno Patricios entre Magallanes y La Madrid, de 445.97 m. c., á razón de $ 44 el m. c. Importa $ 19.336. Comprador, señor Eduardo Caride.

Terreno Patricios entre Magallanes y La Madrid, de 224.85 m. c., á razón de $ 57.33 el m. c. Importa $ 12.900. Comprador, señor Pedro Colli.

Terreno Campichuelo entre Chubut y Ferrari, con una superficie de 325.83 m. c., á razón de $ 25.53 el m. c. Importa $ 8.249.61. Comprador, señor J. Miguez.

Isla en el Delta del Paraná en la sección 2a. tres lotes con frente al Carabelas, con una superficie total de 77 hectáreas, en $ 24.007; promedio $ 314.20 la hectárea. Comprador, señor F. Arata.

30 lotes en Talleres en los terrenos del Banco El Hogar Argentino, vendidos desde 15 hasta 30 pesos la mensualidad. Importa $ 54.000. Varios compradores.

Terrenos en las calles San Ramón, Merlo, Monte y otras, desde 6 á 9 pesos la vara cuadrada. Importa $ 32.843. Varios compradores.

Importan estas ventas $ 508.651.11, que unidas á las realizadas durante la semana dan un total de $ 1.050.965.91.

RISSO-PATRON & Cía.

Casa Independencia 2870 al 76, entre Matheu y Pichincha. Mide 8.66 por 45.69 metros. Edificio moderno. Se compone de salón de negocio, 6 dormitorios y demás comodidades, en $ 60.900 ó sea $ 155.60 el m. c. Comprador, señor J. F. Jimeno, en comisión.

Propiedad Cangallo 2802 al lado de Larrea. Mide 8.66 por 21.66 metros. Edificio de sala y escritorio al frente, comedor y 4 piezas, en $ 42.000; resulta á $ 238.33 el m. c. Comprador, señor Martín H. Falco.

Finca Córdoba 2234, entre Andes y Ombú, de 7.79 por 35.50 metros, edificio antiguo, se compone de sala, comedor y 4 piezas, en $ 41.700; resulta á $ 143 el m. c. Compradora, señorita María Marengo.

Finca Billinghurst 2331, entre Peña y Melo, de 10x26.45 metros, edificio de sala, comedor y 5 piezas, en $ 22.800, ó sea $ 84 el m. c. Comprador, señor E. F. Recque.

Casa Juncal 2674, entre Laprida y Agüero, de 7.79 por 30.11 metros, edificio de sala, comedor y 5 piezas en $ 25.000 ó sea á $ 83.33 el m. c. Comprador, señor José Citrinito.

En Palermo, Humboldt 1214, al lado de Rivera. Mide 8.66 por 37.32 metros, edificio de sala, comedor y 3 dormitorios, en pesos 19.600; resulta á $ 84 el m. c. Comprador, doctor Daniel Talens.

En Palermo, Bompland 1168, al lado de Rivera de 8.66 por 31.44 metros. Edificio de 4 piezas y comedor, en $ 14.700 ó sea pesos 56 el m. c. Comprador, señor Isidoro Quiesial.

En Almagro, Avellaneda 268 entre Campichuelo y Olaznendi, de 17.32 por 20.40 metros. Edificio de 4 piezas, en $ 16.000, resulta á $ 41.93 el m. c. Comprador, señor Antonio Nicoli.

Campo en La Rioja, departamento de la Capital, á 3 leguas de las estaciones Chilecito y Bazán, 10.213 hectáreas divididas en 4 lotes:

Lote 1, 2.600 hectáreas, á $ 6.50 la hectárea. Comprador, señor E. Pelle.

Lote 2, 2.493 hectáreas, á $ 6.70 la hectárea. Comprador, señor Alfonso Magdaleno.

Lote 3, 3.482 hectáreas, á $ 6.50 la hectárea. Comprador, señor L. Arredondo.

Lote 4, 1.638 hectáreas, á $ 6.50 la hectárea. Comprador, señor L. Arredondo.

Término medio $ 6.66 la hectárea. Importa esta venta $ 68.018.60.

Campo en Santiago del Estero 1468 hectáreas, departamento Atamisqui, distrito Las Chilcas, y sobre la margen izquierda del río Dulce, á $ 6 la hectárea. Comprador, señor L. Calp.

En Floresta, terreno Rivadavia entre Olivera y Santiago de las Carreras, mide 8.66x62.45 metros, en $ 21.33 el m. c. Comprador, señor Francisco Giovanetti.

En el Caballito, Rojas y Tranvías, de 10.64 por 25.32 metros, en $ 18 el m. c. Comprador, señor Andrés Balli.

En Flores, Bella Vista esquina San Martín, de 8.66 por 37.12 metros, en $ 19.66 el m. c. Comprador, señor Juan Peglio Roca.

En Floresta, Ensenada entre P. Unidas y Convención, de 8.66 por 55.94 metros cada uno (3 lotes), en $ 17.53 el m. c. Compradores, señor Cattaneo y Bergara.

En Haedo 6.273.96 v. c., con frente á la calle Santa Fe, manzana núm. 16, del plano oficial, en $ 2 el m. c. Comprador, señor José Cademarquori.

En Haedo 1063.83 v. c., con frente á la calle San Juan, manzana núm. 26 del plano oficial, en $ 2.26 el m. c. Comprador, señor Serafín Arriola.

Río de Janeiro esquina Tatay (3 lotes), con superficies de 428, 326 y 448 metros cuadrados. Se obtuvieron $ 57.33 á $ 48 el metro cuadrado. Compradores, Wilson y Cía. y Luisa López.

En Belgrano, M. Pedraza entre Crecia y 3 de Febrero (2 lotes), miden 8.66 por 43.30 metros cada uno, en $ 13.33 el metro. Compradores, señores Francisco Argüinarte y J. Treni.

En Palermo, Demaría entre Sinclair y Godoy Cruz, mide 8.66 por 15.88 metros, en $ 22.66 el m. c. Comprador, señor Adolfo F. Sosa.

En Floresta la quinta de Visillac, 83 lotes. Venta en 50 mensualidades, sin interés. Lotes con una superficie que varían de 221 á 402.80 metros cuadrados; sobre las calles Segurola, Bernardes, Marcos Paz, Benito Juárez, Indio, Miranda y Alcaraz. Se obtuvieron $ 10 á 36 la mensualidad; término medio $ 5.60 el metro cuadrado. Compradores, varios. Importa esta venta pesos 55.000.

Importan estas ventas $ 318.814.50 que, agregadas á las realizadas durante la semana hacen un total de $ 567.321.84.

PUBLIO C. MASSINI Y Ca.

Por cuenta y orden de la oficina de tierras de Volpi y Ca.

27 lotes de terreno en la manzana Corrientes, Anchorena, Laprida y Valentín Gómez, frente al Mercado de Abasto, vendido totalmente; resumen de esta venta, 12.493 varas cuadradas, igual á 9.374 metros cuadrados; promedio por vara cuadrada $ 127.60, equivale por metro á 182.75 pesos. Importe de esta venta: $ 1.712.298.14 moneda nacional. La nómina de los compradores la publicamos en planilla por separado.

153 lotes en Sáenz Peña nueva estación entre Villa Devoto y Santos Lugares, ferrocarril al Pacífico. Se obtuvo de $ 17 á $ 25 moneda nacional la mensualidad por lote; promedio 25 por mes el lote; superficie vendida 66.700 metros cuadrados, equivale á $ 5.70 por metro. Importe total: pesos 264.182 moneda nacional. Compradores: señores S. Bavasco, J. Parra, J. M. Pirks, P. Sorvino, D. Docksarán, J. Queison, H. Forruves, E. B. Pérez, Francisco Garten, P. Galliato, José Figgo, J. Agasturs, J. C. González, J. Lascote, Perrochuro Alberto, E. Galleti, José Capi, R. Bosillo, Lorenzo Gutiérrez, E. Cuchi, E. de Barra, Francisco Cabral, R. Ibarra, Eudoro Forjis, José Danoffrio, Juan Icsack, J. Pasas, Ana B. de Ruby, Agustín Rancoal, Juan Navarro, N. Cambón Caminiros Muñicaqueli, A. Carbarco, M. Rossini, Francisco Rodríguez, J. Ferrerini, P. Chichio, C. Prieto Antonio, José Cervetti, Julio Forquiere, Atilio Vitiri, A. Repetto, F. Gaspar, L. Zamboni, E. Ramos, Miguel Andrés, Juan Dossi, C. Furano, J. Balaqui, E. Matalio, J. Marini, Ramón Peralo, Sixto Paulo, César Girotte, L. Torino, D. Jartucchi, Angel Dentone, N. De Biombo, Ernesto Estuque, A. T. García, J. Vialo, Ricardo Cernadas, P. Pettinaqui, C. Chiminelli, Tolomeo Bala, J. Focerini, P. Cornique, Carmen Fressa, Pedro Boretuno, Juan Martínez, José Doñi, J. Liberti, B. Paulo, Francisco Alpi, J. Medina, José Rañá, A. Brieva, C. Basilo, Isabel Ardoy, Antonio Novaro, E. Ermam, Juan Morgán, José Marín, Lorenzo Droni, M. Díaz, M. Sánchez, José Fiodicio, Andrés Rosa, Antonio Caligari, A. Madorrado, J. Grillo, A. Pitunini, Pascual Cabrestone, R. Montenegro, y varios otros.

Casa calle Rioja 165 entre Victoria y Alsina, de 7 metros por 29, con edificio antiguo en $ 25.200, corresponde á $ 144 el metro cuadrado. Comprador, señor Jesús Trabazo.

Casa Azara 86, entre Martín García y Gualeguay, de 10 metros por 23, edificio compuesto de sala y 4 piezas, en 19.000 $. Comprador, señor Pedro J. Rivera.

Casa Maza 468, entre las de Belgrano y Venezuela de 8.66 metros de frente por 44.60 de fondo. Edificio compuesto de sala y 4 piezas, en 25.000 $. Comprador, señor José Antonio Muñiz.

En Colegiales, lote 1, manzana G, esquinas Colegiales y Delgado, de 14.72 metros de frente por 81.17 de fondo, á $ 29.87 el metro cuadrado, importa $ 17.699.20. Comprador, señor Ambrosio Pastene.

La esquina de Olleros y Delgado, de 19.86 metros de frente por 19.05 de fondo, á $ 32 el metro cuadrado, importa $ 10.224. Comprador, señor Bautista Lombardi.

Terreno calle Olleros entre las de Otamendi y Conesa, de 8.66 metros de frente por 22.86 de fondo á $ 25.83 el metro cuadrado, importa $ 5.120. Comprador, señor César Labarello.

En Villa Urquiza, 4 lotes con frente á las calles Nahuel Huapí, Burela y Cerrati, con una superficie que varía de 350 á 400 metros cuadrados. Obtúvose de $ 7.80 á $ 7.90 el metro cuadrado. Compradores, señores Antonio Santilalle y Aureliano González y Cía.

En Bahía Blanca, sobre el Río Napostá, y próximo al matadero municipal, 69 parcelas con frente á las calles Germán García, América, [illegible], 15 lotes, obteniéndose de $ 25 á 45 pesos la mensualidad, pagaderas en 60 mensualidades. Importe $ 4.040. Compradores, señores Tomás Bravasso, Francisco Palamara, Domingo Calandrusio y otros varios.

Casa calle Cochabamba 1302 esquina [illegible], 17.30 metros de frente por 17.30 de fondo, edificio en perfecto estado, salón, tres habitaciones y dependencias, en $ 34.500. Comprador, señor Jaime Antonelli.

Importan todas estas ventas la suma de $ 2.221.282.77 moneda nacional.

CONVERRA Y PERALTA MARTINEZ

Terrenos en Junín, rodeando la estación de este nombre del ferrocarril al Pacífico, con frente á las avenidas San Martín y Chorroarín y calles Gavilán, Arregui, Zamudio, Cañada y otras, 63 lotes con superficies de 150 á 200 metros cuadrados, á precios que varían entre $ 25 el m. c. como máximo y $ 7.60 el m. c. como mínimo. Total vendido, $ 227.610. Compradores, doctor José Ligniéres, Pedro Pascual, Juan López, Antonio Ramírez, Francisco Ferrantes, Margarita Báez, Antonio San Miguel, Raimundo F. Dodon, Máximo Fila, R. de la Riva, Lucas B. Davón, Manuel E. [illegible], Germán Fernández, Antonio Mutto, Jesara Rivas, Víctor Bon, Constantino Aliaño, Domingo Bruno, Ventura F. Quinzzo, Pedro Dulón, Del Pino y Giusti, Domínguez Ghiglione, Antonio Castro, Enrique Biccoli, Luis M. Lala, O. Sebastiani, E. L. Grillo, Ramón T. Urioste, Luis T. Rebossio, Martino Arau, César Arroyo y otros.

Casa [illegible] 7636 en terreno de 8.66 metros de frente por 25.66 de fondo en el lado NE., 25.41 en el del NO. y 8.74 en el contrafrente y superficie total de 212.78 metros cuadrados, vendida en $ 37.500, ó sea á razón de $ 17.83 el m. c. Comprador, señor Antonio M. Hemiel.

Casa Ituzaingó 211, terreno de 8.89 metros de frente por 36.96 de fondo y superficie total de 320.30 metros cuadrados, vendida en $ 25.250, ó sea á razón de pesos 78.56 el m. c. Comprador, señor Domingo Larre.

Terreno Estados esquina Gutenberg, por orden judicial, compuesto de 8.88 metros de frente al NO. por 34.62 de fondo en el lado NE. y 34.34 en el del SO. y superficie total de 300.75 metros cuadrados, vendido á razón de $ 17.73 el m. c. ó sean pesos 5.332.33. Comprador, señor Felipe Bardini.

Terreno Directorio entre San Pedrito y Quirno, compuesto de 8.66 metros de frente al NO. por 23.92 de fondo y superficie total de 207.73 metros cuadrados, á razón de $ 11.75 el m. c. ó sean $ 2.437.69. Comprador, señor Pedro Luis Herrera.

Terreno en Coghland, Monroe esquina Plaza, compuesto de 19.60 metros de frente á Monroe por 15.17 á Plaza; en el lado SO. 15.30; superficie total 317.33 metros cuadrados, á razón de $ 13.03 el m. c. ó sean pesos 4.121.83. Comprador, señor Raúl R. Luque.

Importan estas ventas, unidas á las realizadas y publicadas en la semana, la suma de $ 1.446.471.68.

BACIGALUPPI Y RUA

Casa calle Pueyrredón 1336 con superficie de 1.050 metros, ó sea $ 207.167.50. Comprador, señor doctor José M. Gamas.

Casa calle Nazca 444 con superficie de 450 m. c., en $ 27.000 ó sea $ 57.67 m. c. Comprador, señor Salvador Abatte.

Tres casas calle Moctezuma y M. Dinero, en 100 meses, con superficies de 275 á 1.284 metro cuadrado, á 100 pesos la mensualidad cada una. Importe $ 30.000. Compradores, señores Luis Albano, Jorge Desio y Pedro López.

Casa Canning 1356 en $ 36.000 ó sea á $ 84 el metro. Comprador, señor E. Colero.

Casa Quito 4039, con superficie de 477 metros cuadrados $ 19.500, ó sea á $ 44.35 el metro. Comprador, señor E. A. Ferand.

6 lotes calle Moctezuma y M. Dinero, con superficie de 400 á 550 m. c., de $ 30 á $ 15 la mensualidad en 120 meses. Importe $ 22.000. Compradores, señores Picabea, Najete, Irriste.

4 lotes en Belgrano, calle Moldes y Arredondo, con superficie de 183 á 260 m. c., de 24 á $ 23.40 m. c. Importe $ 21.044. Compradores, señores Congo, Guillermo y Leffel.

Terreno calle Guanacache entre Cuba y Obligado, con superficie de 300 m. c., á pesos 23.50 m. c. Importe $ 7.795. Comprador señor Daniel Culletini.

Terreno calle Gaona entre Pujol y Espinosa, con superficie de 381 m. c., á pesos 17.33 m. c. Importe $ 6.760. Comprador, señor Ernesto U. Gómez.

38 terrenos en V. Lynch, calles Hamburgo, Mayobre, Bruselas, etc., con superficies de 150 á 390 m. c., en 30 meses, de pesos 6.66 á $ 13.33 m. c. Importe $ 70.959.22. Compradores, señores I. Gayman, F. Rojas, N. Espotorno, M. Vidal, A. Patiño, Cabral, y otros.

7 lotes en Adrogué, calles Espora, Camino Bursaco, etc., en 60 meses, con superficies de 345 á 2.270 m. c., de 200 á $ 3.75 m. c. Importe $ 37.763.35. Compradores, señores Francisco Zotta, Rodolfo Fujucar, F. Danni, Grineppo, y otros.

En Saavedra, 30 lotes, en 80 meses, calles Mellán, Pico, Roque Pérez y Deheza, 150 á 379 m. c., de $ 13 á $ 25 por mes el lote. Importe $ 48.531. Compradores, señores E. Sutto, J. A. Mendoza, Cella, Juan Rotucci, Porro, Gómez, Ezula, Saccoai, Pontucci, Costa, Del Coza, Saffatti, Granero, Panadoni, Grunatto, y otros.

31 lotes en el Caballito, calles J. M. Moreno, Viel, Saraza, etc., en 120 meses, con superficie de 165 á 479 m. c., de 24 á $ 41 por mes el lote. Importe $ 144.260. Compradores, señores J. Montanelli, C. Cha, L. Richa, P. Alles, A. D'Amico, P. Piatra, J. Rodríguez, V. Lavanieira, E. Zulegui, Antonio A. Montuoni, L. Martín, N. Bazán, M. Grondeta, V. Vidal y otros.

70 lotes en Hurlingham, en 80 meses, con superficie de 150 á 335 m. c., calles San Martín, etc., y próximos al F. C. al P., de $ 4.20 á $ 12 por mes el lote. Importe $ 44.700. Compradores, señores Ganabella, Martínez, Pardo, Bacaro, Vittone, y otros.

La quinta de Figar en 40 lotes, con superficie de 172 á 365 m. c., en 60 meses de $ 20.33 á $ 50.60 m. c. Importe pesos 359.193. Compradores, señores R. Difalma, Querendone y Cía., E. Bonfilio, M. Martínez, E. Suárez, F. Camecho, J. Fernández, J. Divaco, Juan Divaco, D. Ferruputto, A. Roche, A. Del Valle, L. Robaith, A. Barro, F. Carli, C. Montaldo, P. Dinnelli.

Terreno, calle Yerbal y Olaznendi, con superficie de 866 m. c., á $ 57.38 m. c. Importe $ 20.626.60. Comprador, señor Alejandro Puchi.

Terreno calle Monteagudo 54 y 56, con superficie de 598 m. c., á $ 33.70 m. c. Importe $ 22.065.20. Comprador, señor J. López Novillo.

5 lotes, calles Armonía, Rioja y Brasil, con superficie de 247 á 445 m. c., de pesos 35.33 á $ 45.33 m. c. Importe $ 51.355. Compradores, señores Luppo Hno. y Carnelli, Fernando Invernier y F. Seenz.

33 lotes en Mar del Plata, calles Patagones, Falucho, Olazábal y otras, con superficies de 150 á 375 m. c., de $ 3 á $ 4.50 m. c. Importe $ 23.000. Compradores, señores Eduardo Santiago, Francisco Decan, Máximo Gutiérrez, Clemente Alvarez, Felipe López, Salvador De Mauro, Jacobo Donato, Luis V. Chapí, Antonio Caprioli, Gregorio Fernández, y otros.

En Mar del Plata, 900 m. c., en la quinta 138, manzana A., calles Alberti y Güemes, en $ 26.66 m. c. Importe $ 24.000. Comprador, señor Feliciano Buena Suerte.

En Ituzaingó, 10.50 m. c., calle Gladston y Massini, en $ 3 el m. c. Importe $ 3.350. Comprador, señor Eusebio Dávila.

Importan estas ventas la suma de pesos 1.132.636.22 moneda nacional.

ARTURO BARROS y Cía.

Larrea 144, 148, 150 y 152, grupo de cuatro casas bajas y altas, en terreno de 13m470 de frente por 29m118 de fondo, en la suma de $ 145.000, lo que equivale á pesos 381.60 el m. c. Compradores, señorita Angela Araus y Celas.

Casa baja, moderna, calle Pampa 2138 en Belgrano, en terreno de 10 metros de frente por 34 de fondo, en la suma de pesos 45.000, ó sea $ 132.35 el m. c. Comprador, señor Luis C. Caronti.

Casa baja, moderna, calle Pampa 2149 en terreno de 10 metros de frente por 35 de fondo, en la suma de $ 38.000 ó sea pesos 111.76 el m. c. Comprador, doctor Alvaro J. Newton.

Casa calle Estados Unidos 813, en terreno de 8 metros 38 de frente por 16m13 de fondo, en la suma de $ 13.750 pesos, ó sea á pesos 103 el m. c. Comprador, señor Carlos Gambono.

Casa en Lomas de Zamora, calle 3 de Febrero esquina Salta, de 13m137 de frente por 40, en la suma de $ 13.000, ó sea á pesos 20 el m. c. Comprador, señor B. Sierra.

Terreno en Belgrano, esquina Mendoza y Miguelete, de 21m65 por 27m75, en pesos 7.920, ó sea á $ 13.20 el m. c. Comprador, señor Noel F. Tribe.

Terrenos en Flores, la manzana comprendida entre las calles Bella Vista, Maldonado, Monte Dinero y Trelles, así:

Con frente á Bella Vista, á un promedio de $ 16.40 el m. c. Con frente á la Avenida Maldonado, á un promedio de $ [illegible] el m. c. Con frente á las calles Trelles y Monte Dinero á un promedio de $ 9.5 el m. c. Importe total $ 78.375. Compradores A. Barbieri, J. Roda, J. P. Burghi, A. de Couchilo, J. Iturral, A. Figari, C. Biasto, Pedro Buzón, G. Lanti, P. Mouzo, J. Leotaldi, A. Tharguren, etc.

Terreno esquina Monte Egmont y Seguí con superficie de 228m75 c., en la suma de 2.470 pesos ó sea á $ 10.80 el m. c. Comprador, señor Luis Rogazzi.

Terrenos en el Parque de los Patricios con frente á las calles Elía, General Iriarte, Pepirí y Santa Rosalía, 10 lotes por valor de 21.300 pesos á un promedio de pesos 6.10 el m. c. Compradores varios.

La esquina Conde y Maure, en Belgrano en tres lotes, por valor de 18.537 pesos, ó sea á un promedio de $ 21 el m. c. Compradores, señor F. Traverso y B. Lahore.

Casa calle Maure 3136, de 8.66 por 25.91 en $ 13.150, ó sea á $ 58.50 el m. c.

Las ventas de la semana importan pesos 2.959.100.

LEONI Y BERETTA

En Wilde—De los 42 lotes anunciados se vendieron 35, de $ 2.30 á 1.60 la vara en 24 mensualidades. Importa esta venta $ 65.661.40.

Propiedad esquina San Cayetano y Camino Real á Quilmes, frente á la estación, en $ 3.500. Compradores, señores A. Casartelli y Cía.

Propiedad contigua, ocupada por una panadería, de 10 por 40, en $ 15.150. Compradores, señores Ramón Ares y Castaño.

Un lote esquina San Cayetano y Vicente López, 1 cuadra de la estación Vill[a] [illegible]

Soriano ... Importa $ 4.485. Comprador, señora María ... de Montegut.
—En Villa Ballester—174 lotes, obteniéndose desde $ 4.75 hasta 15 la mensualidad, en 80 meses. Importa esta venta $ 134.480, pesos.
—En Villa Ballester (Villa Hue)—Lotes calle Coronel, Coronel O'Donnell, en $ 4 ... Importa $ 1.688. Comprador, señor Angel Cardella.
—En Villa Hue—Cuatro lotes calle 3 de Febrero y Coronel O'Donnell, en $ 3 la v. c. Importa $ 1.804. Compradores, señores R. Silveira y Antonio Raffo.
—En Villa Ballester—Dos lotes calle Florida esquina á General Las Heras, á $ 2 v. c. Importa $ 2.460. Comprador, señor Manuel Raffo.
—En Villa Ballester—Calle Independencia entre San Martín y Las Heras, en $ 3.443.80. Comprador, señor Luis Pecunard.
—En la Pampa—Sección XIX, lote 25, locales á 232 chacras, á $ 4 á 5; término medio $ 4.60 la mensualidad cada chacra, en 80 meses. Importa esta venta $ 151.840, resultando 103 compradores.
—En Salta—Departamento de Rivadavia, 9.374 hectáreas en 19 lotes, obteniéndose 6.5 á la hectárea. Importa esta venta pesos 34.483. Compradores señores: Pedro Retto, Carlos Malvagui, Ciriaco Rabuffo y Manuel Pastrana.
—En Luján—Estación Alsetuay—158 lotes, obteniéndose desde $ 1.40 hasta 2.90 la mensualidad, en 30 meses. Importa esta venta $ 27.600.
Importan estas ventas $ 492.530.40.

BECHER Y ACCAME

Han realizado las siguientes ventas:
Casa Olavarría 1464, entre España é Isabel la Católica, en $ 21.000. Comprador, señor Rodolfo Calvini.
Casa Catamarca 1560, entre Cochabamba y Constitución, de 10 por 44, en $ 25.000. Comprador, señor Jenaro Ditrollo.
—En Saavedra—Casa Amenábar 3938, entre Ruiz Huidobro y Besares, en $ 9.000. Comprador, señor Antonio Demaría.
—En Saavedra—Casa Amenábar 3940, entre Ruiz Huidobro y Besares, en $ 6.000. Comprador, señor Luis Jamerado.
—En Flores—Casa Remedios 3066, en pesos 5.000. Comprador, señor Bartolomé Negros.
—En Avellaneda—Terreno 25 de Mayo entre San Martín y Belgrano, de 11 por 42.64 varas, en $ 5.500. Compradora, señora R. B. de Almeyra.
—En Flores—Terreno Calcena, al lado de Avellaneda, de 10 por 30 varas, en $ 6.000. Comprador, señor Nicasio Argüello.
—Terreno Orán entre Tramway y Neuquén, de 10 por 40, en $ 4.600. Comprador, señor Jacinto Pagliari.
—En Mar del Sur—10.000 varas, manzana A A, sección 2a, en $ 2.000. Comprador, señor Enrique Riopedre.
—Casa Inclán y Castro 1690, en $ 16.000. Compradora, señora Luisa B. de Luraschi.
—Casa Moreno 2730, entre Jujuy y Catamarca, de 10 por 25 varas, en $ 24.000. Comprador, señor J. Malanca.
—En Necochea—20.000 varas en la quinta núm. 67, á diez cuadras de la estación, en $ 12.000. Comprador, señor Luis J. Ditiaux.
—En Miramar—2.000 varas en la manzana T, sección 2a, en $ 10.000. Comprador, señor Juan Pío Regules.
—En Santos Lugares—Casa calle Giorello á tres cuadras de la estación, en pesos 5.200. Comprador, señor Antonio Calisano.
Importan estas ventas, agregadas á las de la semana, $ 265.356.

PIETRANERA, RISSO PATRON y Cía.

Casa calle Soler 587, 10.64 por 12.43 metros. Superficie 132.25 m. c., en $ 30.000, lo que da $ 227.20 el m. c. Comprador, señor Jacobo Wargene.
Casa Bulnes 1846. Mide 10.33 por 92 metros. Superficie 239.20 m. c., en $ 25.000, lo que equivale á $ 73.50 el m. c. Comprador, señor Adolfo Wilke.
Casa Bulnes 1613. Mide 10.70 por 14.54 metros. Superficie 136.38 m. c., en $ 26.000, lo que da $ 168.40 el m. c. Comprador, señor Guido Aletti.
Casa Charlone 158. Mide 8.66 por 34.64 metros. Superficie 300 m. c., en $ 14.000, lo que equivale á $ 46.65 el m. c. Comprador, Pedro Charcolier.
Casa Muñiz 680. Mide 8.66 por 28.57 m. Superficie 247.31 m. c., en $ 12.500, lo que da $ 50.63 el m. c. Comprador, señor Enrique Frabotti.
Casa Tequendama 4252. Mide 17.32 por 43.22. Superficie 743.60 m. c., á $ 12.80 el m. c. Comprador, señor Alejandro Vitelli.
—En San Justo—34 lotes con frente al bulevard Provincias Unidas. Son 11.037.86 metros cuadrados, vendido á razón de $ 2.40 el m. c. Importa $ 26.503.72. Compradores, señores Granero Hnos.
85.000 varas en Necochea. La quinta número 34, vendida á razón de $ 0.85 el m. c. Importa $ 16.491. Comprador, señor Luis Etro.
—Quinta en Ramos Mexía, á 4 cuadras de la estación, 5.632 varas cuadradas, vendida á razón de $ 2 el m. c. Importa $ 33.792. Comprador, señor Tomás Botet.
El importe total de estas ventas es de $ 183.830.12.

FURST Y DOMINGUEZ

Terreno esquina Provincias Unidas y Olden, compuesto de 8.28 varas de frente por 38.40 de fondo, ó sea un total de 334.56 varas, á $ 11 la vara cuadrada. Comprador, don Raúl Rabbio.
Terreno Provincias Unidas entre Olden y Fleres, compuesto de 8.30 varas de frente por 38.11 de fondo, ó sea un total de 334.71 varas, á $ 10.65 la vara cuadrada. Compradora, doña Margarita Reyes.
Terreno Provincias Unidas entre Olden y Fleres, compuesto de 8.30 varas de frente por 48.63 de fondo, ó sea 402.20 varas, á $ 10.50 la vara. Comprador, don Juan H. Parma.
En la estación Rodríguez (F. C. O.) vendieron 201 lotes, á precios que variaron entre $ 3.25 y 6.80 la mensualidad, en 80 mensualidades, continuando el remate hoy á las 3 de la noche. Sale á $ 1.33 la vara cuadrada. Resultaron 100 compradores.
En la estación Florencio Varela—31 lotes vendidos particularmente en el paraje conocido por la Curva de Varela, á precios que varían entre $ 6.20 y 7.90 la mensualidad, en 80 mensualidades. Resultaron compradores los señores: Elsa Fany Merti, Jaime Mart, Eduardo Martínez (hijo), Augusto W. Fleres, Héctor Ghiraldo, Angel Parente y Cía., Carlos N. Morgado, Juan Carbone, Manuela P. de Rey y otros.
En Floresta—15 lotes con frente á las calles Provincias Unidas, Naón, Quintana, Flores y otras, á precios que varían entre $ 2.40 y 3.55 la vara cuadrada, en 80 mensualidades. Compradores señores: Arico Alño, Francisco Coco, Magdalena Ghiselini, Eugenio Sarcone, Francisco Cornejo E. y Florida Sebastiano.
Ascendieron estas ventas, conjuntamente con las ya publicadas en el presente mes, á $ 401.225 m|n.

G. G. GROSSO

En Caseros, de los 400 lotes anunciados se realizaron 380, á precios que oscilan entre 3 y 24 pesos la mensualidad en ochenta meses; el promedio obtenido es de 14.5 la mensualidad el lote, el importe total de esta venta asciende á 369.600 $, resultando una infinidad de compradores.
Avenidas San Martín y Bella Vista: de los 50 lotes anunciados han sido vendidos 20, á precios que oscilan entre 3.50 á 13.80 pesos la vara cuadrada; total de esta venta $ 142.150, lo que da un promedio aproximado de 10.8 la vara; resultaron varios compradores.
En Hurlingham fueron vendidos 11 lotes á precios desde $ 12 á $ 15.50 por lote en 80 meses; importa esta venta 13.260 pesos.
Todas las ventas importan $ 524.950.

TOMAS F. BLANCO

En Flores, en 80 mensualidades, terreno calle Sud América entre Neuquén y Gaona, mide 10 por 73 varas, á $ 15.20 la v. c.; importa $ 11.096. Comprador, señor Juan Spinetto.
En Flores, terreno calle Sud América entre Páez y Neuquén, mide 10 por 30 varas, á $ 16 la v. c.; importa $ 4.800. Comprador, señor Enrique Orandi.
En Flores, terreno calle Páez entre Sud América y Bolivia, mide 10 por 30 varas, á $ 8.20 la v. c.; importa $ 4.920. Comprador, señor Alfredo Montalivet.
En Floresta, terreno Dolores entre Directorio y Tandil, mide 10 por 30 varas, á $ 9.20 la v. c.; importa $ 2.760. Compradora, señorita Rosa Santa María.
En Floresta, casa calle Junta entre Lacuna y Lacarra, mide 10 por 26 varas, edificio de una pieza, en $ 3.850. Comprador, señor Adamo Salvador.

BIRNE Hnos.

En Temperley, casa Garay 636, 350 varas, en $ 11.800. Comprador, señor Tomás J. Farodi.
En las Lomas de Florida, 17 lotes con superficie de 300 á 500 v. c., en 80 mensualidades, término medio $ 21 por lote; total, $ 28.880. Compradores señores Tertuliano Foux, Juan Spiritu, José Monteroso, Felipe Keen y Tomás K. Ferley.
En Colegiales, una esquina Céspedes y Zapiola, 10 por 16, á $ 11 la v. c. Total, $ 2.880. Comprador, señor Juan Senimarco.
En Duggan (F. C. C. A.), 35 lotes de terreno con superficies de 300 á 400 metros cuadrados, vendidos en $ 4.500. Compradores, señoritas Brígida y Elena Dunican, Cista Silva, Magdalena Levo, Brígida Mumchill, Juan López y Pablo Grassi.
Total de ventas, $ 47.540.

RODOLFO COLLET

Casa San Luis 2845, en terreno de 8.66 por 25, judicial, en $ 32.500, ó sea á razón de $ 167 el m. c. Comprador, señor Miguel F. Munarriz, en comisión.

V. VIRGINILLO

Terrenos en Urquiza, sobre la avenida Monroe, Lugones, Miller y Blanco Encalada, en 80 meses, de $ 17 á 21 el metro. Compradores, Luis Dubel, Juan Rodríguez, J. Fanti y Gerardo Polo y otros.
Casa Darragueira esquina Guatemala 801, en $ 29.000; sale á $ 160 el metro. Comprador, Vicente Golurzi.
Casa Giribone 428, en $ 17.800. Comprador, Antonio Rodríguez.
Casa Zapiola 1659, en $ 8.100. Comprador, Juan Olivero.
Total de estas ventas, $ 69.000.

ADOLFO CALVETE

En Martínez (F. C. C. A.), 7 lotes de terreno calle General Alvear y sin nombre, desde $ 2.50 hasta 2.70 la v. c.; importa $ 8.126. Compradores, F. Borgonovo, Nicolás Ramberto y Esteban De Esposito.
Casa en Belgrano, calle Obligado 1472, de 16 por 27.30 varas, en $ 11.500. Comprador, Adolfo Rossi.

CARLOS ZANARDINI Y CIA.

Casa Treinta y Tres 1330, de 8.66 por 23.70, en $ 10.000. Comprador, señor Rogelio Pérez (hijo).
Casa Pavón 2135, de 12.804 por 11.85 metros, en $ 13.000, promedio $ 85.22 el m. c. Comprador, señor Luis Pécora.
Casa Loria 298, de 11.03 por 24.84, en $ 25.000, promedio $ 85.60 el m. c. Comprador, señor Valentín Mastrona.
Dos lotes de terreno calle Beauchef entre Santander y Avelino Díaz, de 7.79 por 25.17 metros y 7.75 por 26.84, á $ 11 la v. c. Comprador, señor Domingo Chiappero.
Casa Quito 4293, de 8.66 por 12.99 metros, en $ 5.000, promedio $ 44.46 el m. c. Comprador, señor Indalecio Dorna.
Importan estas ventas, unidas á las realizadas y publicadas durante la semana, la cantidad de $ 104.800.

SALVADOR V. PAGANO Y CIA.

35.000 varas en Ramos Mejía, sobre el camino real á San Justo, á $ 0.95 la vara cuadrada, total $ 48.250. Comprador, señor Leopoldo Ruiz Dorrhbere.
Terreno Avenida Vélez Sarsfield y Suárez, frente á trocha angosta, de 2.007 varas cuadradas, á $ 42 la vara; total $ 84.290. Comprador, señor Adolfo M. Gutiérrez.
Casa Mirinay 861, de 498 varas, en pesos 17.260. Comprador, Nicolás Román.
Casa Cucha Cucha 1721, de 200 varas, en $ 4.070. Comprador, Tomás Stella.
Casa Villarroel 1263, de 302 varas, en pesos 9.300. Comprador, Francisco Digiorgio.
Terrenos Darwin esquina Velazco, de los 5 lotes anunciados se vendieron 4, á $ 14.20, 15, 15.50 y 15.80. Total $ 28.311.
Terreno Velazco 1387, de 301 varas, vendido en $ 2.929.90, resulta á $ 9.90 la vara cuadrada.
Importan estas ventas $ 192.260.

COTILLO Y MATRANCA

Resultado de nuestro remate de ayer en Quilmes, en 30 mensualidades.
Cinco lotes, David L. Cuchetti; 4 lotes, Máximo Olano; 1 lote, Eduardo Millone; 3 lotes, Benito Telelro; 1 lote, José Bernancazi; 3 lotes, Rosendo Montoljn. Importan estas ventas 17.140; término medio $ 11 el lote, por mes.
Casa en la Floresta, Zequeira y Escalada, 10x31 v. c., en $ 4.400. Comprador, señor Pablo Millone.
Terreno en los Nuevos Mataderos, Taff y Manuel Artigas 10x30, en $ 1.257.45, á $ 4.15 v. c. Comprador, señor Pedro Rosellet.
El total de nuestras ventas: $ 23.097.45.

JOSE CONTI

Vendió ayer los 22 lotes anunciados en General Urquiza, con frente á las avenidas Triunvirato, Olazábal, Blanco Encalada y calles Constituyentes, Tequendama, Zamudio, Mendoza, Burela, etc.; obteniéndose desde $ 32.86 á $ ... el m. c. Importa pesos 32.702.85. Compradores, Casulio Molteni, Ferrando y otros.
5 lotes frente á Triunvirato y Juramento, desde $ 24 á 28.38 el m. c.; importa pesos 52.167.16. Compradores, Molteni, Ramos, Milmanda y otros.
7 lotes frente á Constituyentes, Republiquetas y Manuela Pedraza, desde $ 19 á 21 por mes, en 100 mensualidades; importa, $ 16.994.51.
Importe total de estas ventas, 131.864.55 pesos.

A. RODRIGUEZ ORTIZ Y CIA.

En Belgrano, Casa Iberá 2122, de 10 por 40, inclusive 5.500 cédulas, en $ 14.000.
En Belgrano, casa Iberá 2126, de 10 por 50, inclusive 4.500 cédulas, en $ 11.200. Compradores, señores José González y Arturo Orlini.
En Belgrano, terreno Iberá y Cuba, de 10 por 30, á $ 8.65 la v. c. Comprador, Agustín Casaux.

GIMENEZ ZAPIOLA, PANELO Y CIA.

Han vendido en Banfield por orden del señor juez en lo civil, doctor Andrés Baires, 40 lotes de terreno con frente al bulevar Rodríguez y á las calles Arana, Godoy Cruz y Acevedo, con superficies que varían entre 153 y 500 metros cuadrados. Los precios obtenidos en esta venta oscilan entre $ 3 y 17.33 el m. c., siendo la base de $ 2.33 el metro cuadrado; importe total, $ 131.739.10. Compradores, señores Tomás Cerruti, Joaquín Fernández Vigil, M. Gutiérrez, Carmen V. de Repetto, José Sanchio, Ramón Sixto, Anfosi Astraldi, Manuel Repetto, José Blanco, Vicente Marolda, Salvador Crescenzo, Fernando Villanueva, señorita Moutaltivet, Salvador Gambia, Américo C. Orsatti, Enrique Mafña, José Danielli, Martín Martí, Alfredo López, Juan Espinach, Violeta M. Carrera, José Pigretti, doctor Pedro M. Clariá, Martín J. Warnes, Cándido Ferro, Miguel A. de Yorio.
En Banfield, dos lotes de terreno sobre la calle Godoy Cruz entre bulevar Rodríguez y Acevedo, con superficies de 562 y 552 varas, precio por m. c. $ 8.67; importa $ 7.247.82. Comprador, señor Juan Peyrú.
En Coghland, dos lotes de terreno calle Cuanacache entre Tronador y Plaza, de 168 y 190 varas cuadradas, precio por metro cuadrado $ 26.67; importa $ 7.565.20. Comprador, Adolfo Divet, en comisión.
Estas ventas y las realizadas en la semana importan $ 220.000.

FRANCISCO COSTA

En el remate de la Villa Eduardo VII, en San Fernando, se ha obtenido desde pesos 12 á 29.50 la mensualidad dando un término medio de $ 20.75 la mensualidad. El total alcanza á $ 150.000.

TANCREDI, DEL PORTO Y CIA.

En Llavallol (F. C. S.), vendieron ayer 41 lotes, desde $ 16 á 25 la mensualidad, siendo el promedio $ 21 por lote. Total de la venta, $ 68.880. Varios compradores.

ARTURO DEMARCO

Lotes calles Pichcuta y Rigios, en 40 mensualidades, sin interés; lotes desde 450 hasta 609.20 v. c. Varían los precios desde $ 8.50 hasta 14.70 la v. c. Varios compradores.
Casa Zubiría 743, de 10 por 45 varas, más ó menos, 3 piezas, preparada para altos, en $ 10.475. Comprador, señor Francisco Rivelro.
Casa Alberti esquina Inclán 200, cloacas, salón de negocio, sala, 2 piezas, sótano, armazones, mostradores, en $ 22.100. Comprador, Ricardo Fernández.
Casa Bompland 2215, entre Charcas y Paraguay, 2 salas, 3 dormitorios, galería, cocina, w. c., cielos rasos, en $ 14.850. Comprador, Bernardo S. Molinari.
Cochabamba esquina Saavedra, de 14.84 por 24.36, á $ 37.50 la v. c. Comprador, J. Jiménez Paz.
Terreno Saavedra entre San Juan y Cochabamba, de 10 por 31, á 37.50. Comprador, J. Jiménez Paz.
Dos lotes Condarco entre Neuquén y Gaona, 1.036 varas cuadradas, á $ 6 la v. c., á plazos. Comprador, Enrique S. Devoto.
Casa Chiclana 3187, de 12 por 23, sala y 2 piezas, en $ 11.500. Comprador, B. Villa Morás.

CAPURRO Y GONZALEZ

Terrenos en San Fernando (Este), inmediatos á la estación y frentes á las calles Escalada, 25 de Mayo, Defensores de Buenos Aires, Las Conchas y otras, 34 lotes con superficies de 300 á 700 metros cuadrados. Se obtuvo desde $ 2.70 á 4.10 el metro cuadrado. Compradores, varios.
Terreno Constitución esquina Pasco, frentes Norte y Oeste, de 17.32 metros de frente por 19.52 metros á Constitución, en pesos 21.400, ó sea á un promedio de $ 63.50 el m. c. Compradores, señores Amerio hermanos.

R. BUIREO y Cía.

Propiedad Victoria 2727, en terreno de 8.50 metros de frente por 34.91 metros de fondo, en $ 44.000. Comprador, Pio Cavallieri.

GUERRICO Y WILLIAMS

Terrenos en Villa Urquiza, manzana I, con frente á la calle Echeverría, lotes 1 al 4 y 6 al 10, vendidos desde 5.90 á 5 $ la vara cuadrada. Compradores, señores Adolfo Arnaut, José Calarola, Carlos Puig, Carrascosa, E. Lamarque, Ing. Schiariari. Importan estos nueve lotes la suma de pesos 19.979.56.
Con frente á la calle Altolaguirre, lotes 11, 12 y 13, vendidos desde $ 7.10 á 5 la vara cuadrada. Compradores, señores Pedro Rodríguez García, Virginio Luchetti y Spolita. Importan estos tres lotes la suma de pesos 7.287.68.
Con frente á la calle Pampa, lotes 19 al 21 y 26 al 27, vendidos de $ 5.20 á 5 la vara cuadrada. Compradores, señores Jacobo Mettler, Adolfo Arnaut, señorita Craigdello, Aquiles Balduzzi. Importan estos siete lotes la suma de $ 13.758.60.
Importan estas ventas la suma de pesos 41.022.73, sobre un total de varas cuadradas 7.855.13, obteniendo un promedio en metros cuadrados la suma de $ 6.95.

FELIX LORA y Cía.

Vendieron la casa, en antiguos corrales de abasto, calle Famatina 771 y 782, con base de $ 8.000, en 6.250, resultando comprador, señor José Datris.

V. S. VINELLI y Hno.

En Marcos Paz, 35 lotes conocidos por de Fogliani y Mazzola, lindando con los señores Grand Reilly, Bianchi, Angania y otros, desde $ 3.85 á 6.50 la mensualidad. Compradores, señores P. Onganía, F. Bianchi, R. Padula y otros.
Casa Rosetti 235, de 10x45 varas, en pesos 5.800.
En Temperley, 4 lotes en la Villa Vinelli, sobre las calles Victoria y Pichincha, manzana F, en $ 15.50 la mensualidad, en 80 meses. Comprador, señor Enrique Caprile.
Total de las ventas $ 23.760.

F. GONZALEZ ELIZALDE

Propiedad Lavalle 3779, en $ 34.700. Comprador, señor José De Rosas.
Propiedad Convención 2361, en $ 14.200. Comprador, señor Juan Nicolini, en comisión.
Casa Guevara entre Forest y Olleros, en pesos 9.200. Comprador, señor Santiago Cosentino.
Propiedad Convención 2363, en $ 16.500. Comprador, doctor J. Fabián Aranguren. Total de esta venta $ 60.400.

CARLOS OLMI y Cía.

Judicial, finca calle Aráoz 151, en pesos 9.600; resultando comprador el señor Arturo Nazar. Sale el metro cuadrado á razón de $ 61.95.

VALENTIN SANTA MARIA

En Mataderos, terreno Directorio esquina Larrazábal, de 13.77 por 25.50 varas, en pesos 6.244, con adoquinado pago. Comprador, señor Ignacio Santa María.
En Flores, terreno Culpina entre [illegible] y Lobos, de 261.32 v. c., en $ 7 la vara. Comprador, señor Florino Mochetti.
En Flores, casa á plazos, calle Miró y Zañartú, de 10x26, en $ 3.900. Comprador, señor Fernando Cavallo.
En Flores, terreno en 80 mensualidades, calle Junta, entre Culpina y Pillado, de 10 por 25, lote 38, manzana G, en $ 30 la mensualidad. Comprador, señor Juan Raimundo.
En Flores, casa á plazos, calle San Martín 1825, entre Pañones y Terrero, de 10 por 18.16, en $ 3.850. Comprador, señor Abraham Zamorano.

Venta de haciendas

AVILA y Cía.

Ventas efectuadas por los martilleros Avila y Cía. en su remate especial en General La Madrid, el día 7 del corriente:
Novillos 2 1|2 y 3 años invernada, de $ 41.85 á 48.60; id. 1 1|2 y 2 años, de 27.50 á 34; vacas gordas, á 38.85; vaquillonas, de 28 á 30; vacas al corte, de 17.25 á 17.75; ovejas gordas, de 5.55 á 6.20; capones especiales á 10.60; capones para invernada, de 5.50 á 6.20; potros, de 27 á 32; yeguas, de 23 á 40. Total de las ventas $ 62.485.70.
—Ventas realizadas por los martilleros Avila y Cía. en su 2030 remate-feria verificado en el Azul el 14 de Abril:
Vacas gordas, de $ 40.50 á 65; vacas carne gorda, de 40 á 48.50; vacas con terneros, todo lo que pisa, de $ 15 á 28.50; novillos 4 años buen estado, á 76.50 y 77.50; novillos 3 1|2 años invernada, de 55.25 á 57.50; novillos 2 1|3 años invernada y gordos, buena clase, de 50.50 á 67; novillitos 1 1|2 años, de 20 á 39; ovejas para cría, consumo y gordas, de 4.40 á 6.50; borregos y borregas, de 2.80 á 4.20; capones, de 5 á 7.70. Total de las ventas $ 61.557.48. Varios compradores.

LA GANADERA

Ha efectuado las siguientes ventas en remate:
Liquidación de las haciendas del señor Antonio Ruano y otros, en Cume-có, viejo: bueyes, de $ 77 á 81.50; novillos, de 46 á 51; novillitos, de 33.50 á 37; vacas secas, de 20.60 á 33.50; vaquillonas, de 17 á 27; vacunos al corte, de 13.50 á 25; ovejas y capones, de 6 á 6.20; yeguas, de 3.50 á 23.50. La venta total ascendió á $ 41.744.30.
—De tierras en Daireaux, solares, quintas y chacras de la sociedad civil Daireaux Molina é hijos: solares de 46.25 por 50, de pesos 5.50 á 9.50 la mensualidad; sección quintas, la mensualidad por hectárea, pesos 6.50 á 17; sección chacras, de $ 2.50 á 7 la mensualidad por hectárea. Se vendieron 710 hectáreas, dando un término medio de $ 364 la hectárea. El total de la venta ascendió á $ 238.520.81.
—Liquidación de las haciendas de los señores J. R. y F. Fernández Coria, y arrendamiento del establecimiento El Cabildo: novillos, de $ 50 á 59; vacas, de 28 á 42; vaquillonas, á 24.50; vacunos al corte, de 21.50 á 23. La venta alcanzó á $ 53.486.15.
—Se arrendaron 500 hectáreas al señor José Reyna á $ 12, y 1.000 al señor Pedro Vázquez, á $ 12.75 y 11.75.
Total de estas ventas, $ 330.751.32.

NOTICIAS MARITIMAS

VAPORES ESPERADOS EN ABRIL

Nombre	Bandera	Fecha	Procedencia
Manchester City	inglesa	18	Londres
Gotha	alemana	18	Bremen
Tuebingen	alemana	18	Bremen
Beckenham	inglesa	18	Newport
x Ipiranga	alemana	19	Hamburgo
Gibraltar	inglesa	19	Liverpool
H. Chief	inglesa	19	Liverpool
S. Prince	inglesa	19	Nueva York
x P. Quintana	argentina	20	P'tos del Sur
Paparoa	inglesa	20	Wellington (M.
Flodden	inglesa	20	Londres
Francesca	austriaca	20	Trieste y esc.
Thessaly	inglesa	20	Liverpool
x Algerie	francesa	22	Marsella
x P. Mafalda	italiana	22	Génova
x Amazon	inglesa	23	S'pton y Bra
Washington	inglesa	23	Nueva York
x León XIII	española	24	Barcelona
Delfland	holandesa	24	Amsterdam y
x Orcoma	inglesa	24	Callao y es. (M
Lundy	inglesa	24	Londres
Orange Prince	inglesa	24	Londres
x Cap Blanco	alemana	25	Hamb'go y Río
x C. Wifredo	española	25	Génova y es
x Camarones	argentina	26	Río Gallegos
Rimutaka	inglesa	26	Wellington (?
x Ravenna	italiana	28	Génova
Tijuca	alemana	28	Hamburgo
Hellenes	inglesa	28	Liverpool
x K. Wilhelm II	alemana	29	H'burgo y R
Uganda	inglesa	29	Liverpool
Boveric	inglesa	29	Nueva York
K. Victoria	sueca	29	Gothemburg
Tremont	inglesa	30	Liverpool
x Formosa	francesa	30	Marsella
x Atlantique	francesa	30	B'deos y B'ell
x Oropesa	inglesa	30	L'pool (Mo.)
Meadowfield	inglesa	30	Nueva York

VAPORES A SALIR EN ABRIL

Nombre	Bandera	Fecha	Destino
Rynland	holandesa	18	A'terdam y es.
x Cádiz	española	18	Génova y esc.
Ouessant	francesa	18	Havre y esc.
Minas	italiana	18	Génova
C. Prince	inglesa	19	S. y R. Janeiro
Honorius	inglesa	20	Hamburgo
x P. Mitre	argentina	20	R. Gallegos y e
Paparoa	inglesa	20	Londres (M*)
Gottingen	alemana	20	Bremen
x Bologna	italiana	21	Génova
x Cap Roca	alemana	21	Río y Hambur
x Magellan	francesa	22	Brasil y Burde
x Danube	inglesa	22	Brasil y S'ptor
Homereus	inglesa	23	Liverpool
x P. di Udine	italiana	23	Génova
R. Heather	inglesa	23	Liverpool
x Hollandia	holandesa	23	Ams'dam y es
O. Fredrik	sueca	24	Gothenbury y es
x Orcoma	inglesa	24	Liverpool (M*)
Provence	francesa	24	Brasil y Marse
Herminius	inglesa	25	Nueva York
Yang-Tsé	francesa	25	Burdeos
Aboukir	inglesa	25	Amberes
Rimutaka	inglesa	25	Londres (Mo)
Puerto Rico	española	27	Barcelona
x Brasile	italiana	27	Génova
x Ipiranga	alemana	28	Río y Hambur
x Amazon	inglesa	29	Brasil y S'pton
Hermione	inglesa	30	Liverpool
Oropesa	inglesa	30	Callao y e. (M

x Indica los vapores correos.

ALTURA DE LA MAREA

A las 6 a. m., 20.4 pies; á las 7, 20.4; á las 8, 21.8; á las 9, 22; á las 10, 22.8; á las 11, 23; á las 12 m., 22.8; á la 1 p. m., 22.4; á las 2, 21; á las 3, 21; á las 4, 20.4; y las 6 p. m., 20 pies. Viento NNO., N., NNE. y NE.

LLEGADAS A LA RADA

Vapor inglés "Lewisham", de 1764 toneladas, capitán Mueson, de Santos, 12 abril, en lastre, á Logan; id. alemán "Navarra", de 3873 toneladas, capitán Steffan, de Hamburgo, 19 Marzo, con carga general, á A. M. Delfino y Hno.; id. inglés "Miguel de Larrinaga", de 2008 toneladas, capitán Mendiguren, de Amberes, 18 Marzo, con carga general, á A. M. Delfino y Hno.; id. alemán "Haardt", de 1857 toneladas, capitán Hotopf, de Gothemburg, 21 Febrero, con celuloide, á A. M. Delfino y Hno.; id. inglés "Cragside", de 1908 toneladas, capitán Williamson, de Cardiff, 17 Marzo, con carbón, á F. C. B. A. y Rosario (sigue para el Rosario); id. alemán "Heimburg", de 2674 toneladas, capitán Direnga, de Bremen, 12 Marzo, con carga general, á H. von Freeden y Bonnert; id. inglés "Puritan", de 2543 toneladas, capitán Neville, de Londres, 15 Marzo, con carga general, á Mac Lean; id. id. "Don Benito", de 2394 toneladas, capitán Ritch, de Newport, 17 Marzo, con carbón, á F. C. B. A., al Pacífico.

MOVIMIENTO DEL PUERTO

Entradas: Vapores ingleses "Kelvingrove" y "Falledon", de Cardiff, con carbón, en la dársena sur; id. id. "Claveresk", de la rada, en el Riachuelo, á descargar.
Salidas: Vapor inglés "Urmston Grange", del Dock Sur, para Londres, con pasajeros y carga; id. id. "Lindisfarne", del Riachuelo, para la rada, en lastre; id. id. "Royston Grange", del Dock Sur, para Bahía Blanca, á cargar; id. id. "Hyperia", del Dock Sur, para el Rosario, á descargar; id. id. "Ethelwalda", del Dock Sur, para San Lorenzo, á cargar; id. id. "Bellgrano", del dique 3, para Liverpool, con frutos; id. id. "Green Jacket", de la Dársena Sur, para Barry, en lastre; id. alemán "Helene Menzell", del dique 1, para Génova, con frutos.

NOMINA DE LOS VAPORES DE ULTRAMAR SURTOS EN EL PUERTO

Dársena Norte—"Limay", "Peruviana", "Santos", "Adelheid Menzell", "Juanita", "Cádiz".
Dique 4 — "Brasile", "Pontos", "Umbria", "Oscar Fredrik", "Ouessant", "Bologna", "Cap Roca", "Voltaire", "Magellan", "P. di Udine".
Dique 3—"Mont Rose", "Ilmenau", "Rynland", "Dochra", "Tucumán", "Honorius", "Rembrandt", "Minas", "Horda", "Alexandria", "Gotaland", "Elsa Menzell", "Provence", "Hollandia", "Danube", "Austria", "Armenia", "Crown Prince", "Homereus", "Principessa Yolanda", "Hamilton".
Dique 2 — "Lynalder", "Mary Park", "Southport", "F. Nansen", "Santa María", "Khorazan", "Burgundy", "Puerto Rico", "Pydna", "Yang-Tsé", "Deramore".
Dique 1—"Highland Hope", "Hesperides", "Gottingen", "Queen Amelie", "Harmodius", "Raeburn", "Bitschin", "Gouverneur de Lantsheere", "Generoso", "Highland Brigade", "Evesham", "Amiral Jaureguiberry", "Hungarian".
Dársena Sur—"Heronspool", "Neuquen", "Presidente Mitre", "Tremorvach", "Don César", "Blackfriargate", "Anglo Saxon", "Gladestry", "Polanhall", "Cachalote", "Matfen", "Falledon", "Kelvingrove".
Riachuelo—"Barbara", "M. Miller", "St. Irene", "Maashaven", "Hermes", "H. Pontoppidan", "Indiana", "Victoria", "Christian", "Bors", "Durham", "Marcator", "Arad", "Menbridge", "North Wales", "Britannia", "Runswick", "Ella Sayer", "Peerless", "Drumcliffe", "Harlesden", "Veerhaven", "Cluden", "Vilna", "Ocean Prince", "Empress", "King Malcolm", "Cardiff", "Tynedale", "Sansenberg", "St. Ninian", "Claveresk".
Dock Sud — "Euterpe", "Frank Parish", "Cairngorm", "Potaro", "Sabia", "Manchester Merchant", "Agapanthus".

SITUACION DE LOS VAPORES CORREOS Y DE PASAJEROS

Mala Real Inglesa
"Asturias", salió el 15 de Southampton.
"Amazon", salió el 15 de Bahía para ésta.
"Araguaya", salió el 15 para Southampton.
"Avon", saldrá el 20 de Southampton.
"Aragon", salió el 13 de San Vicente para Southampton.
"Thames", salió el 17 de Pernambuco para Southampton.
"Danube", dique 3; saldrá el 22.
"Nile", salió el 17 de San Vicente para ésta.

Hamburgo Sudamericana y Hamburg Amerika Linie
"Cap Blanco", salió el 10 de Tenerife para ésta.
"Cap Vilano", saldrá el 23 de Hamburgo.
"Cap Ortegal", salió el 17 de Boulogne sur mer para ésta.
"Koenig Wilhelm II", salió el 14 de Lisboa para ésta.
"Cap Arcona", salió el 7 de Bahía para Hamburgo.
"Cap Roca", dique 4; saldrá el 21.
"Ipiranga", salió el 15 de Río de Janeiro para ésta; llegará el 18.
"Koenig Friedrich August", salió el 14 para Hamburgo.

Messajeries Maritimes
"Magellan", dique 4; saldrá el 22.
"Amazone", en Burdeos.
"Atlantique", salió el 16 de Dakar para ésta.
"Cordillère", saldrá el 22 de Burdeos.
"Chili", salió el 12 de Río de Janeiro para Burdeos.

La Veloce
"Argentina", salió el 9 para Génova.
"Italia", saldrá el 24 de Génova.
"Savoia", salió el 14 de Génova.
"Brasile", dique 4; saldrá el 27.

Lloyd Sabaudo
"Principe di Udine", dique 4; saldrá el 23.
"Tomaso di Savoia", salió el 12 de Tenerife para Génova.

Lloyd Italiano
"Mendoza", salió el 14 para Génova.
"Cordova", salió el 16 de Las Palmas para Génova.
"Principessa Mafalda", salió el 11 de Las Palmas para ésta; es esperado el 22.

Navigazione Generale Italiana
"Umbria", salió el 11 de Río de Janeiro para Génova.
"Re Vittorio", salió el 13 de San Vicente para Génova.
"Regina Elena", salió el 16 para Génova.
"Principe Umberto", salió el 14 de Génova.

Trasatlántica Española
"P. de Satrústegui", salió el 1o. para Barcelona.
"León XIII", salió el 7 de Cádiz para ésta; llegará el 24.

VAPORES ESPERADOS

Hoy: inglés "Manchester City", de Londres y Vigo, con pasajeros y en lastre; alemán "Tuebingen", de Bremen, con carga general; inglés "Hoylebank", de Cardiff, con carbón; alemán "Gotha", de Bremen, con pasajeros y carga general.
Mañana: alemán "Ipiranga", de Hamburgo y escalas, con 436 pasajeros y carga general.

VAPORES A SALIR

Hoy: holandés "Rynland", para Amsterdam y escalas, con pasajeros y carga; noruego "Fridtjof Nansen", para Veracruz, con frutos; alemán "Ilmenau", para Hamburgo, en lastre; francés "Ouessant", para el Havre y escalas, con pasajeros y carga; italiano "Minas", para Génova y escalas, con pasajeros y carga; español "Cádiz", para Génova y escalas, con pasajeros y carga.

COSTA SUR

El vapor "Mendoza" salió ayer de Comodoro Rivadavia para San Antonio y este puerto.
—El vapor "Presidente Quintana", en viaje del Sur para ésta, llegó ayer á Madryn.

VAPORES EN VIAJE

"Amazon", inglés, de Southampton para ésta, es esperado hoy en Río de Janeiro.
"Oronsa", inglés, del Callao para Liverpool, salió ayer de Pernambuco.
Hoy son esperados en Montevideo: alemán "Ipiranga", de Hamburgo; ingleses "Gibraltar" é "Highland Chief", de Liverpool; id. "Saxon Prince", de Nueva York; y mañana: inglés "Flodden", de Londres; id. "Thessaly", de Liverpool; austriaco "Francesca", de Trieste.

VAPORES DE LOS RIOS

Se esperan hoy: "Guarany", de la Asunción y escalas; "Viena", del Salto y escalas; "Astrea", de Gualeguay; "Luna", del Carmelo; "Eolo" y "Río de la Plata", de Montevideo.
Salen hoy: "Roma", "Viena" y "Río de la Plata", para Montevideo; "Buenos Aires", para el Uruguay.
—Mañana saldrá para Formosa y escalas el vapor "Montevideo".

PUERTO DE LA PLATA

Entradas: vapor inglés "Baltazán", de Hull, con carbón; id. italiano "Pasquale P.", de Génova, con carga general.

PUERTO DE MONTEVIDEO

Llegó el vapor inglés "Ortega", de Liverpool.

REGISTRO CIVIL

(Electoral y de enrolamiento)

Oficina principal, Tucumán 834; sección 1a., Rivadavia 4151, con sucursal en la calle Esquiú 172 (Nueva Pompeya); sección 2a., Monteagudo 12; sección 3a., General Iriarte 386; sección 4a., Almirante Brown 1078; sección 5a., Fray Cayetano 65; sección 6a., Belgrano 4130; sección 7a., Humahuaca 1088; sección 8a., Rincón 1454; sección 9a., Corrientes 3135; sección 10a., Alberti 340; sección 11a., Azcuénaga 487; sección 12a., Santiago del Estero 941; sección 13a., Bolívar 639; sección 14a., Lavalle 1485; sección 15a., Malabia 361; sección 16a., calle Juramento y Cuba; sección 16a. (sucursal), Bauness 185; sección 17a., Federico Lacroze 2460; sección 18a., Charcas 3747; sección 19a., Larrea 1212; sección 20a., Córdoba 1835.
Los nacimientos deben ser declarados por el pariente más cercano ó por la partera, dentro de los tres días de producidos, bajo pena de multa ó prisión.

Inscripciones de ayer

MATRIMONIOS

Sección 1a.—Vicente Donadío, italiano, comerciante, con María A. Genise, argentina; Carlos Pabore, italiano, albañil, con Sabina Rivanera, argentina; Manuel Gontado, argentino, empleado, con Rosa Bruno, oriental.
Sección 6a.—José Ferro, argentino, agente de policía, con Jacoba Villarreal, argentina.
Sección 8a.—Salvador Dolaico, italiano, zapatero, con Elisa Ortega, brasileña; Juan Pes, español, comerciante, con Josefa Pes, española; Roque Cortés, argentino, herrero, con María C. Delucca, italiana; Luis Romanó, italiano, tornero, con Juana Ippolito, argentina; Atilio J. Rebagliati, argentino, farmacéutico, con Carolina Gómez, argentina; Nicanor López, español, carrero, con Carmen Martínez, española; Silvestre Martín, español, agricultor, con Dolores Ramírez, española; Félix I. Hernández, argentino, jornalero, con Luisa Pellegrini, argentina; Juan Pagano, italiano, aserrador, con Lucía Sassone, italiana; Vicente A. Caprotti, italiano, empleado, con Angélica Cervetto, italiana; Leopoldo López, argentino, educador, con Amadea Alom, argentina; Elías B. Exiolazo, español, empleado, con María Fernández, española.
Sección 14a.—Domingo Casanova, uruguayo, comerciante, con Elena Favro, italiana; Antonio Manzano, español, comerciante, con Julia Sampayo, española; Manuel Barros, español, empleado, con Dolores Novas, española; Emelino Alonso, español, comerciante, con Estrella González, española; Silvano Claverio, francés, empleado, con Clara Díaz, argentina; Andrés Canossa, italiano, comerciante, con Justa Urroz, uruguaya; Ricardo Carcacia, español, mecánico, con Isabel Alvarez, española; Juan Casanovas, español, carpintero, con Justa Dañobeitia, española.

DEFUNCIONES

Sección 1a.—José María Moure, 9 días, argentino, Piérez s|n.; N. Manzo, Esperanza 688; María A. A. Baldi, 1 año, argentina, Azul 781; Teresa Labajos, 1 1|2 año, argentina, Castro 2016.
Sección 2a.—Manuel Rodríguez, 10 días, argentino, Ambato 69; América Domínguez, 1 1|2 meses, argentina, Liniers 1375; Antonia Bertolotto, 48 años, italiana, Monteagudo 46; Besio Chiari, 19 años, argentino, hospital Muñiz; María Mazza, 5 años, argentina, hospital Muñiz; Petrona A. de Silva, 30 años, oriental, hospital Muñiz; Ramón Firis, 21 años, oriental, hospital Muñiz; José Trinea, 32 años, italiano, hospital Muñiz; Amanda J. Fernández, 15 años, argentina, hospital Muñiz; Azucena Dolores, 16 días, argentina, hospital Muñiz; Rosa Ferrieux de Ferrieux, 17 años, francesa, hospital Muñiz; Emilio Giuliano, 3 años, argentino, hospital Muñiz; Timoteo Centurión, 34 años, oriental, hospital Muñiz; Mateo Pelussa, 21 años, italiano, hospital Muñiz; José Rey, 33 años, español, hospital Español; Juan Sormano, 54 años, italiano, hospital Muñiz; M. López, Inclán 1172.
Sección 3a.—José Juan, 2 meses y 15 días, argentino, Casa de Expósitos; Alejandro Vicente, 10 días, argentino, Casa de Expósitos; José R. Andrade, 7 meses, argentino, Lanín 220; Diego Macfarlane, 48 años, inglés, hospital Británico; María E. Moll, 24 años, argentina, Perdriel 174; Luis Medica, 24 años, argentino, Santa Adelaida 1184; Domingo Díaz Cayal, 35 años, español, hospital Rawson; Venancio Suárez, 67 años, español, La Madrid 1616; Santiago Marchetti, 60 años, italiano, hospital Rawson; N. N., hospital Rawson; Carlos A. Morales, 15 días, argentino, Perdriel 427; Carolina Mocek, 6 meses, austriaca, Brasil 628; Esteban Vidas, 65 años, austriaco, Santa Adelaida 1039; Martina Oviedo, 37 años, argentina, hospital Rawson; Mariano Bañado, 27 años, italiano, hospital Rawson; Ida Rosman, 23 años, rusa, hospital Rawson; Andrés Villán, 60 años, español, hospital Rawson.
Sección 6a.—Laura T. Mercado, 3 años, argentina, Bonchef 239; Tomás Fiorenza, 62 años, español, Belgrano 3660.
Sección 7a.—Constantina P. de Vicini, 56 años, italiana, Lezica 69.
Sección 11a.—Rebeca Budor de Tastacovsky, 37 años, rusa, Andes 494.
Sección 13a.—María Inés M. de Tuzio, 21 años, argentina, Rivera 540; Luis J. Ravezzini, 16 días, argentino, Aráoz 771.

SECCION NOTABLES

PARA LA CURA DE AVES CASERAS
Llamamos la atención de los avicultores sobre el uso de los Polvos Morris para curar y prevenir las enfermedades en las aves caseras. Por instrucciones y precios dirigirse por carta, adjuntando estampilla de cinco centavos á M. FIGALLO y Cía.—Buenos Aires. Calle MAIPU 212.

VERMOUTH
CORA
El papá de los VERMOUTHS

SECCION SOLICITADAS

TOS CONVULSA O CUALQUIERA OTRA tos se curan rápidamente con el maravilloso JARABE ANTIFERINA. Venta en grandes boticas y Corrientes 641.

DR ROCHE Especialista, jefe del servicio de piel y secreta del Hospital Francés. Vías urinarias, radioterapia. TUCUMAN 719. Consultas de 2 á 5 p. m.

...y de ahí, che, vamos á tomar el GARNIER.

POR 8 DIAS SOLAMENTE

haremos una gran reducción de precios en artículos de

BONETERIA

para hombre, especiales para la estación

En nuestra Casa Matriz
Bmé. MITRE y FLORIDA

Fije su atención en los siguientes precios

CAMISETAS de lana "THETA FINISH, artículo de calidad superior	$ 3.80
CALZONCILLOS haciendo juego.	$ 4.20
CAMISETAS de lana gris "VEDOSA"	$ 4.75
CALZONCILLOS haciendo juego.	$ 4.75
CAMISETAS de lana color habano, calidad extra	$ 6.50
CALZONCILLOS haciendo juego.	$ 6.50
CAMISETAS de lana gris "RIB" dobles	$ 4.75
CALZONCILLOS haciendo juego.	$ 4.75
CAMISETAS de vicuña, artículo de calidad superior	$ 7.00
CALZONCILLOS haciendo juego.	$ 7.00
CAMISETAS de lana gris, pechera doble, Dr. Jaeger K.	$ 4.20
CALZONCILLOS haciendo juego.	$ 4.20
CAMISETAS de lana gris, pechera doble B.	$ 5.50
CALZONCILLOS haciendo juego.	$ 5.50
CAMISETAS de lana color habano, pechera simple, artículo especial de la casa.	$ 2.50
CAMISETAS de lana color habano, pechera doble, artículo especial de la casa.	$ 2.75
CALZONCILLOS haciendo juego	$ 2.75
MEDIAS de lana negra, clase extra, el par	$ 0.75
MEDIAS de lana negra "RIB", artículo inglés, el par.	$ 0.75
MEDIAS de lana color gris, el par	$ 0.60
MEDIAS de lana gris, calidad superior, el par	$ 1.00
MEDIAS de lana "RIB" color cuero, el par	$ 0.75
MEDIAS merino inglés en los colores cuero ó gris, el par	$ 0.45
MEDIAS de algodón á rayas, de fantasía, el par	$ 0.40
MEDIAS de algodón, bordadas con seda de color, el par	$ 0.75
MEDIAS de hilo de Escocia, negras y de fantasía, el par	$ 1.10

Pida nuestro Catálogo
General de Otoño é Invierno 1910, se remite gratis y franco de porte, á quien lo solicite, tanto en la capital como interior ó exterior de la República.

IMPORTANTE
La mejor garantía que ofrecemos á nuestros favorecedores es la siguiente condición: Toda mercadería que al recibirla no resultase del agrado del comprador, podrá ser devuelta para ser cambiada ó reembolsaremos íntegro el valor pagado, más los gastos de flete originados.

GATH & CHAVES
SOCIEDAD ANONIMA
BUENOS AIRES

CASA MATRIZ:
Bartolomé Mitre y Florida
ANEXO
Av. de Mayo, Perú y Rivadavia
PALACIO DE LOS NIÑOS
Cuyo y Florida
20-22 Rue Richer IXme.
SUCURSALES
Rosario (Santa Fe), Córdoba, Bahía Blanca, La Plata, Paraná, Mendoza, Mercedes (Bs. Aires).

VINO y JARABE de DUSART

el Lactofosfato de Cal

EL JARABE DE DUSART se prescribe á las nodrizas durante la lactancia, á los niños para fortalecerlos y desarrollarlos, así como EL VINO DE DUSART se receta en la Anemia, colores pálidos de las jóvenes, y á las madres durante el embarazo.

PARIS, 8, rue Vivienne y en todas las Farmacias.

DIGESTIVO MOJARRIETA

ES SIEMPRE el preferido de todos los digestivos.

SU NOMBRE es una garantía.

SU EFICACIA es universalmente reconocida.

EN VENTA EN TODAS LAS FARMACIAS 1p

COGNAC OTARD-DUPUY

ES EL MEJOR Y EL MAS BARATO

Importacion anual: 83.500 cajones

Policlínico ESCRIÑA BUNGE-VILLARROEL

CÓRDOBA 859

Cirugía de adultos y niños	5 á 6
Enfermedades de los ojos	9 á 10
Oído, nariz y garganta	10 á 12
Gota de leche y enfermedades de lactantes	11 á 12
Enfermedades de señoras y partos	1 á 3
Enfermedades internas: corazón, pulmón, estómago, etc.	3 á 5
Enfermedades de niños	3 á 5
Enfermedades nerviosas y mentales	3 á 5
Enfermedades de la piel y secretas	8 á 11 y 1 á 7
Clínica dental: extracciones, obturaciones, prótesis	2 á 4
Laboratorio químico-bacteriológico	8 á 11 y 1 á 7
Servicio de masajes: señoras y niños	4 á 7

TARJETA 5 PESOS

Abonos de curaciones de 20, 35 y 60 pesos

Servicio médico permanente: Diurno y Nocturno

U. TELEFÓNICA 857 JUNCAL 1p

LUNES 18 de Abril

HASTA FIN DE MES

Gran Liquidación

DE LOS

RETAZOS

de todas clases, que han quedado de nuestra Exposición de Géneros para vestidos, Sederías, Terciopelos, Panas, Cintas, Guarniciones, Galones Puntillas, etc., etc.

RETAZOS de Géneros para vestidos.

RETAZOS de Sederías lisas y de fantasía.

RETAZOS de Terciopelos y Felpas.

RETAZOS de Galones y adornos para vestidos.

RETAZOS de puntillas y bordados.

y un numeroso lote de

BOTONES DE FANTASÍA PARA VETIDOS

PRECIOS INCREIBLES

AVENIDA DE MAYO - CALLE PERÚ - CALLE VICTORIA

A LA CIUDAD DE LONDRES

LUNES 18 DE ABRIL

Paletots de rico género inglés, liso y de fantasía, colores claros, oscuros y negros, con ó sin adornos, varios modelos, á 9.50

Vestidos hechura modista en lindos géneros de lana, colores lisos, adornados de encajes, seda soutache y botones, . . á 9.50

9.50

EN VENTA

Avenida de Mayo - Calle Perú - Calle Victoria

A LA CIUDAD DE LONDRES

v18

Dr. Aynes

Internas y nerviosas, vías urinarias y secretas, RAYOS X. Consultas de 2 á 7 p. m. A los pobres gratis. Avenida de Mayo 1314 v37

SANATORIO ITALIANO

443 - PERU - 443

U. T. 3254 (A.)

Instalaciones modernas de cirugía

DIRECTORES

Profesor Dr. A. Tedeschi—Dr. D. Zanaida. perm.

ENFERMEDADES SECRETAS

y de la vejiga, riñones. Curación radical y rápida. Dr. FERULANO, TUCUMAN 696. Consultas de 8 á 10 a. m. y de 1 á 5 y de 7 á 8 p. m. Los domingos, de 7 á 10 de la mañana. v13m

Dr. B. D. OTAMENDI

Enfermedades de señoras, partos y cirugía de vientre. Médico cirujano del Hospital Fernández, Lavalle 668, de 3 á 4. Teléfono 1976, Avenida. v30

Dr. M. KUTYN dentista Norteamericano, de regreso de U.S.A. ha abierto su clínica en Florida 421, extracciones sin dolor. Ultimos adelantos. v31m

TODAS LAS QUEBRADURAS Ó

HERNIAS SON RADICALMENTE REDUCIDAS POR EL

"NUEVO SANGLUM"

(PATENTADO)

De resultados garantidos, cualquiera sea la quebradura que haya que tratar. Instituto Ortopédico, 610 Corrientes. Especialidad de bragueros, fajas contra la obesidad, medias elásticas, etc. 1p

Dr. CABAUT

Especialista en enfermedades de los OJOS, ANTEOJOS, etc. Oculista del hospital Francés. Carlos Pellegrini 594, de 1 á 5. U. T. núm. 688, Libertad. v1my

Pídase precios al introductor

ALBERT GEORGE MORRIS

SANTIAGO DEL ESTERO 428

BUENOS AIRES

Doctor JULIAN PANELO

CLINICA MEDICA

(Corazón, pulmones y enfermedades internas). Calle CANGALLO 1571, de 1 á 3 p. m. v22

Dr. JOSÉ SABATINI

Especialista en VIAS URINARIAS, diploma de competencia de la clínica de la Facultad de Medicina de París (Hospital Necker). De regreso de Europa, atiende enfermedades del riñón, próstata, vejiga, uretra, etc., Batolomé Mitre 372, de 3 á 5 p. m. v19

DOCTOR ZÁRATE

Profesor de la Facultad. De regreso de Europa ha reabierto su consultorio para enfermedades de señoras. Consultas de 1 á 4. Libertad, 52. 1p

Dr. E. LOZANO

Enfermedades de mujeres y nerviosas. Afecciones bronquiales y pulmonares de adultos y niños. Cerrito 755, de 2 á 4.

Doctor CORTI

Del Hospital de Clínicas. Especialista en enfermedades del corazón, nerviosas y de niños. De 2 á 4 p. m., Bmé. Mitre 1730. v22a

J. BONANSEA

Cirujano dentista

990 — MORENO — 990

¿Quiere usted curar fácilmente sus animales enfermos?—Pida usted los afamados específicos Veterinarios Vitafena. Vitafena n.° 1 para caballos—n.° 2 para vacas—n.° 3 para ovejas — n.° 4 ... — n.° 5 para cerdos — n.° 6 para gallinas y pollos, cura llagas, cólerin, viruelas, moquillo — n.° 7 para lastimaduras y úlceras — n.° 8 para sarna en perros, y gusanos en las heridas.—Por vía de propaganda cualquiera de estos específicos solo vale por ahora $ 1 m/n. De venta en Bolivar 173

VIAS DIGESTIVAS DE NIÑOS

Dr. KLAPPENBACH, Jefe del Dispensario de Lactantes, Rivadavia 1085, de 2 á 4 p. m.

HEMORROIDES

Tratamiento radical, sin operación cruenta. Doctor E. G. Figueroa. Enfermedades intestinales, estómago y abdominales, TUCUMAN 565, de 2 á 5 p. m. perm

"AMERICANO"

Necesitamos representantes en los principales centros comerciales de la República. Unicos concesionarios para la R. Argentina, E. Amoretti y Cía., Reconquista 449 B.A.

Enfermos graves y crónicos

SE CURARÁN

Empleando las famosas Sales de las Termas

Que han hecho célebre á "LA TOJA"

MEDICOS DE AUTORIDAD MUNDIAL han experimentado en sus clínicas las renombradas SALES MINERALES del balneario situado en la isla de LA TOJA, con resultados maravillosos, sobre enfermos graves y crónicos, que se consideraban incurables.

Con estas AFAMADAS SALES empleadas en baños generales, locales, irrigaciones ó inyecciones, se CURAN RADICALMENTE enfermedades del corazón, neurastenia, reumatismo, impotencia, esterilidad, raquitismo, afecciones de la piel, sífilis, catarro de la mucosa, eczemas, erisipela y otras enfermedades sobre las cuales resultan impotentes otros agentes terapéuticos.

El Jabón, Lodos y Aguas de La TOJA, son productos del mismo famoso balneario español, que tan grande notoriedad tiene hoy por sus curaciones maravillosas.

PÍDANSE EN DROGUERÍAS Y FARMACIAS

Agentes en Montevideo, A. Giz. Gómez y Cía., 31 al 33 Avenida General Rondeau.

UNICOS CONCESIONARIOS:

J. LUIS ALONSO y Cía. - Talcahuano 172 - Buenos Aires

Se necesitan agentes generales para el Brasil, Bolivia, Perú, Venezuela y Colombia.

SALES DE LA TOJA

SENEGUINA

EN TODAS LAS BUENAS FARMACIAS

EXITO 18 AÑOS

PASTILLAS Ó JARABE C/u 1.95

EL MÁS POPULAR Y EL MÁS SEGURO DE LOS REMEDIOS CONTRA LA TOS

¡CUIDADO, SEÑORA!

TRATAMIENTO EFICAZ É INOFENSIVO

Exigiendo : THYROIDINE BOUTY

Riñones y Vejiga Cirujía y Rayos X

Doctor EDUARDO PFLAUMER, ex interno de hospitales de Berlín, Director del Sanatorio Buenos Aires. Consultas de 2 á 5 p. m., Florida 222. v80

DR. GOYENA

Del Hospital de Clínicas, Jefe de clínica médica de la Facultad. Enfermedades del estómago, intestinos (colitis) é hígado. De 2 á 4 p. m., Piedras 776. v37

UNICO TRATAMIENTO INFALIBLE

HERNIA Reducción rápida y segura (GARANTIDO) sin molestias con el moderno SIPLEX automático. Esmeralda 824. Especialista, Fajas y bragueros de toda clase. v18

Un señor

que ha sido atacado de una fuerte tuberculosis de extrema gravedad, ofrece indicar gratuitamente á todos los que sufren de enfermedades respiratorias como tos, bronquitis, tos convulsa, asma, tisis pneumonia, etc., un remedio que le ha curado completamente. Esta indicación para el bien de la humanidad es consecuencia de un voto. Dirigirse por carta al señor C. D., calle Humahuaca 159. 1p

Dr. Benigno J. Peña

De regreso de Europa ha reabierto su consultorio para las enfermedades de señoras é internas. Paraguay 671. Consultas: de 4 á 6 p. m. v29

Dr. F. MOLLARD

Cirujano del Hospital Francés—Especialista en enfermedades del riñón, vejiga, próstata, secretas y de la piel. Alsina 283; de 2 á 6 de la tarde. v1m

Enfermedades SECRETAS y de la PIEL. Dr. Fernández, especialista. — De 9 á 11 y de 1 á 4. Carlos Pellegrini 973 v30

Dentista cirujano—S. SAMANIEGO. Dentaduras desde 18 $. Dientes fijos sin paladar. Emplomaduras de toda clase. Extracciones sin dolor absoluto.—INDEPENDENCIA 1408. v1m

Doctor SARAVIA

Nuevos tratamientos para enfermedades de señoras. Partos sin dolor. Rivadavia 1864. Consultas de 3 á 5 p. m.

Dr. David J. Fernández

Jefe de clínica de la Facultad de Medicina — Servicio de génico-urinarias del Hospital de Clínicas — Enfermedades de las vías urinarias y secretas. — Bmé. Mitre 1417, de 3 á 4 p. m. v abril

Dr. Pittaluga Ex médico del hospital Rawson. Enfermedades de los niños y del corazón, pulmones é internas en general. Consultas de 1 á 3. Chacabuco 1221. U. T. 905 (B. O.) v34

Dr. JUAN CARLOS LACROZE

Especialista del H. San Roque. Enfermedades de los riñones, vejiga, próstata, uretra, etc. y secretas (de ambos sexos). CERRITO 410. De 2 á 5 p. m. v12m

Dr. Noceti

Del Hospital de Clínicas. Enfermedades de los OJOS y ANTEOJOS. Maipú 535, de 1 á 4 p. m. a18-perm

NO HAY HERNIA

que no se reduzca sin ninguna molestia con el último invento norteamericano "REVERSIBLE TRUSS". Cuyo 682. Unicos fabricantes de la renombrada "FAJA BRAGUERO", privilegiada. 1p

ENFERMEDADES DEL ESTOMAGO

Intestinos é hígado.—Dr. LACAVERA, Profesor de la Facultad de Medicina, médico de la especialidad en el Hospital San Roque. De 12 á 2. Carlos Pellegrini 810.

N. PERCICH, Dentista

Belgrano 544

Especialidad en dentaduras artificiales

Dr. BULLRICH Jefe de clínica de la Facultad Médica del Hospital San Roque.

Corazón, aparato circulatorio y sangre. Rodríguez Peña 1284, de 1 á 3. Rayos X.

Dr. J. DE LUCA

Especialista en GARGANTA, NARIZ y OIDOS. Consultas de 2 á 5 p. m., Cangallo 1056 v30

Indescriptibles tormentos de la ECZEMA

Todo el cuerpo, una masa de llagas y de humor atormentador. El cabello cayó por completo y parecía que las orejas iban á caer en pedazos. La ropa se adhería á las llagas sangrientas. Esperaba que la muerte terminaría por fin sus atroces sufrimientos.

EL CASO PARECIA DESESPERADO PERO LA CUTICURA LA SALVO

"Las palabras no pueden describir la terrible eczema de que sufrí. Comenzó por atacar mi cabeza y se fué extendiendo hasta cubrir todo mi cuerpo. Era casi una masa continua de llagas desde la cabeza á los pies. Me parecía más á un trozo de carne cruda que á un ser humano. La pena y la agonía que sufrí parecía superior á cuanto puede soportarse. La sangre y el pus salían de las llagas del cuero cabelludo, de debajo de las uñas y casi de todos los puntos de mi cuerpo. Mis orejas estaban tan hinchadas y cubiertas de costras que temía que se cayeran á pedazos. Perdí hasta el último cabello. No me atrevía á sentarme porque la ropa se hubiese adherido á la carne llagada y sangrienta que me hacía gritar de dolor. El médico de mi familia hizo cuanto pudo; pero yo seguía cada vez peor. No me parecía posible que siguiese viviendo y deseaba que llegase la muerte y pusiese fin á mis espantosos sufrimientos.

"Estando en tal situación, cuando mi madre política insistió para que yo ensayase los Remedios Cuticura. Dije que lo haría, pero no abrigaba esperanzas de curar. ¡Pero qué alivio sentí después de aplicar el Ungüento Cuticura. Refrescó la carne dolorosa y sangrienta y me proporcionó el primer sueño verdadero de que disfruté en muchas semanas. La impresión era tan grata como la del hielo sobre la lengua después de una quemadura. Me bañaba con agua caliente y Jabón Cuticura y en seguida aplicaba profusamente el Ungüento. También hice uso del Solutivo Cuticura para la sangre. En poco tiempo las llagas dejaron de emitir humores, la carne comenzó á cicatrizarse y comprendí que no tardaría en volver á estar bien. Luego volvió á crecer el cabello y en poco tiempo estuve completamente curada. No hallo cómo alabar suficientemente á la Cuticura. Quisiera que me fuese posible aconsejar á todos cuantos sufren de eczema que usen la Cuticura. Mi estado era tan espantoso que lo que consiguió curarme no puede dejar de curar á cualquiera otra persona que sufra de esta terrible enfermedad. Si cualquiera abriga dudas acerca de la autenticidad de esta carta, decidió que me escriba. Mrs. Wm. Hunt, 135 Thomas St., Newark, N. J. Septiembre 28, 1908.

JABON CUTICURA PARA LIMPIAR LA piel, Unguento Cuticura para suavizar y curar la piel y Solutivo Cuticura (líquido ó píldoras cubiertas de chocolate) para purificar la sangre, se venden en todos los países del mundo. Depósito en Buenos Aires, Soldati, Craveri, Tagliabue y Cía. Unicos propietarios, Potter Drug y Chem. Coop. Boston, U. S. A.

Dr. INGEGNIEROS

Especialista para las enfermedades nerviosas y mentales. — Consultas de 3 á 4 p. m., calle SANTA FE 1128. perm

Profesor Dr. Agote

De la Facultad de Medicina.—Enfermedades internas y de los niños. TUCUMAN 855, de 2 á 4. Examen con los rayos X. 1p

Dr. E. S. ZEBALLOS

Abogado. — Estudios en Buenos Aires, La Plata y Bahía Blanca. Atiende personalmente consultas arbitrajes, informes "in voce", etc. etc. Victoria 531.

Dr. ANGEL J. VILLA

Cirujano del Hospital Fernández (mujeres). Partos enfermedades de señoras, tumores, hernias y apendicitis. Consultas todos los días (menos los jueves) de 3 á 5 p. m. Bartolomé Mitre 1380, U. T. 800 (Libertad).

"LOS LUTOS"

443 C. PELLEGRINI 443—U. T.

PIDASE CATALOGO

AVISOS FUNEBRES

✝ PABLO EMILIO CONI—q. e. p. d.—Falleció el 17 de Abril de 1910—Confortado con los auxilios de la santa religión y bendición papal—Su esposa Fanny F. de Coni, sus hijos Emilio R., Pedro G., Fernando A., Pablo F., Fanny, María del Carmen, y Carlos M., sus hijas políticas Delia M. de Coni, Genuaria B. de Coni y Angélica M. de Coni, sus hermanos políticos, nietos, biznietos, sobrinos, primos y demás deudos, invitan á sus relaciones á acompañar los restos del extinto al cementerio del Norte, hoy lunes 18 de Abril, á las 4 p. m. Se ruega no enviar coronas. El duelo se despide por tarjeta. Unica invitación. Casa mortuoria, Bernardo de Irigoyen 865 (antes B. Orden).—Nota: Carruajes hasta las 3.30 p. m., en la empresa de Iribarne y Cía.

✝ SAUL BRACERAS HAEDO—q. e. p. d.— Falleció el 17 de Abril de 1910—Sus padres Angel Braceras y María Haedo de Braceras; sus hermanos Angel, Pedro, Ernesto, José, Soledad, Ofelia y Héctor; sus tíos, primos y demás deudos, invitan á sus relaciones á acompañar los restos del extinto al cementerio del Norte, el martes 19 de Abril, á las 10 a. m. El duelo se despedirá por tarjeta. Unica invitación. Casa mortuoria, Solís 138.—Nota: En la Compañía Nacional, Bartolomé Mitre 1140 habrá carruajes. v19

✝ PEDRO CREVENNA—q. e. p. d.—Falleció el 17 de Abril de 1910—Su esposa Juana López de Crevenna, sus hijos Enrique y Sara C. de Devitt, su hijo político Leopoldo E. Devitt, hermana política y demás deudos, invitan á sus relaciones á acompañar los restos del extinto al cementerio del Norte, hoy lunes 18 de Abril, á las 3 p. m. Unica invitación. El duelo se despedirá por tarjeta. Se ruega no enviar coronas. Casa mortuoria, Tacuarí 1543. Nota: Carruajes en la empresa de Lázaro Costa y Cía., Rioja 280.

✝ CONSTANTINA PEYRANO DE VICINI—q. e. p. d.—Falleció el 16 de Abril de 1910.—Su esposo Agustín Vicini, sus hermanas Margarita y Magdalena P. de Canale, sus hermanos políticos, sobrinos, primos y demás deudos, invitan á sus relaciones á acompañar los restos de la extinta al cementerio del Oeste, hoy lunes 18 de Abril, á las 9.30 a. m. Se despide por tarjeta. Casa mortuoria, Lezica 69. Se ruega no enviar coronas.—Nota: Carruajes en la empresa Juan Perissé, Entre Ríos 836.

(3)

ARTHUR CONAN DOYLE

NUEVOS MISTERIOS Y AVENTURAS

UNA APUESTA DE CONSECUENCIAS

Jack no mostró, cuanto convenía igual entusiasmo al de antes.

En verdad fuimos unánimes en acusarle de estar enamorado, lo que le daba aquel aire bobo que tienen los jóvenes en semejantes circunstancias; pero él no trataba absolutamente de disculparse de tal encantadora imputación.

—¿Qué vamos á hacer hoy? dijo una mañana Bob. ¿Alguno de vosotros tienen una idea?

—Vaciar el estanque, dijo master Cronin.

—No tenemos bastantes hombres, dijo Bob. Pasemos á otra cosa.

—Hay que organizar un escote para el Derby, dijo Jack.

—¡Oh! sobra tiempo para ello; las carreras no se realizarán sino en la segunda semana. Veamos, otra cosa.

—El law-tennis, sugirió Sol, con vacilación.

—Law-tennis no necesitamos.

—Podríais organizar una comidita en la Abadía de Hartherley, dije.

—¡Soberbio! exclamó master M. Cronin. ¡Eso es! ¿Qué le parece Bob?

—Una idea de primera clase, dijo mi hermano, adoptando la propuesta, con entusiasmo.

Los almuerzos sobre el césped son muy queridos por los que están en la primera fase de la tierna pasión.

—Pues bien, ¿cómo haremos para llegar allí, Nelly? preguntó Elsie.

—Yo no iré, dije. Quisiera muchísimo tomar parte en la fiesta pero tengo que plantar esos helechos que Sol fué á buscarme. Haríais mejor en ir á pie. No son sino tres millas, y se podría mandar anticipadamente al pequeño Bayliss con el canasto de provisiones.

Surgió entonces otro obstáculo.

El teniente se había torcido el pie la víspera. Hasta entonces no lo había dicho á nadie, pero ahora empezaba á sentir dolores.

—En verdad, no podré, dijo Jack, andar tres millas de ida y otras tantas de vuelta.

—Vamos, ven con nosotros, no te hagas el perezoso, dijo Bob.

—Pues hijo, dijo el teniente, he hecho bastantes marchas para el resto de mi vida. Si hubieses visto con qué ardor nuestro enérgico general me empujó desde Cabul á Kandahar, tendrías lástima de mí.

—Dejemos al veterano tranquilo, dijo master Nicolás Cronin.

—Tengamos lástima de aquel soldado encanecido bajo los arreos, observó Bob.

—Basta de charlas, dijo Jack. Os diré lo que me propongo hacer, dijo, reanimándose. Me darás el cochecito inglés, Bob, y yo lo guiaré en compañía de Nelly, una vez que ella haya concluído de plantar sus helechos. Podremos encargarnos del canasto. ¿Vienes, no es cierto, Nelly?

—Convenido, dije.

Bob dió su aprobación á ese arreglo, y todo el mundo quedó contento, á excepción de master Salomón Barker, quien echó sobre el militar una mirada impregnada de indulgencia maliciosa.

El asunto, definitivamente convenido, toda la tropa se fué á hacer los preparativos, y en seguida partió por la avenida.

V

Nadie creería como el estado de la articulación mejoró, apenas el último de la tropa hubo desaparecido á la vuelta del seto.

Cuando los helechos estuvieron plantados, cuando el "gig" estuvo enganchado, Jack volvió á tener toda su actividad, toda su vivacidad.

—Me parece que te ha costado muy poco tiempo para sanar, dije, mientras trotábamos á través del meandro del pequeño sendero campestre.

—En efecto, dijo Jack, es que no tenía absolutamente nada. Sólo quería hablar contigo.

—No me querrás asegurar que dijiste una mentira, para poder conversar conmigo.

—Diría cuarenta, dijo Jack, con aplomo.

Yo estaba tan perdida en la contemplación de semejantes abismos de infamia en el carácter de Jack, que no di respuesta alguna.

Me pregunté si Elsie estaría halagada ó indignada, en caso de hablársele de cometer tal cantidad de mentiras por ella.

—Hemos sido siempre tan buenos amigos cuando niños, Nelly... empezó mi compañero.

—Sí, dije, bajando la vista sobre la manta echada sobre nuestras rodillas.

Empezaba en este momento á ser una joven de gran experiencia, según podéis ver y á comprender lo que significan ciertas inflexiones de la voz masculina.

Son cosas que sólo se adquieren con la práctica.

—No pareces tener tanta afección para mí, como la tenías en aquel entonces, dijo Jack.

Yo estaba siempre absorta completamente en el examen de la piel del leopardo, que tenía delante de mí.

—Sabes Nelly, que cuando acampaba en los campos helados del Himalaya, cuando veía el ejército enemigo alineado en batalla delante de mí, en fin, siguió en un tono apasionado, todo el tiempo que pasé en ese maldito rincón del Afghanistan, no tuve otro pensamiento que el de la chica que había dejado en Inglaterra.

—¿Es posible? dije á media voz.

—Sí, dijo Jack, llevé tu recuerdo en mi corazón, y cuando regresé ya no eras una chica. Te he vuelto á ver hermosa mujer, Nelly, y me pregunté si te olvidaste de los días pasados.

Jack empezó á volverse muy poético, en su entusiasmo.

Durante este tiempo, había abandonado completamente á su iniciativa al viejo petizo, que se dejaba arrastrar por su inclinación crónica, la de detenerse para admirar el paisaje.

—Vamos, Nelly, dijo Jack, con un desfallecimiento en la respiración, como cuando se está por tirar de la cadena del baño de lluvia. Una de las cosas que se aprende haciendo campaña, es poner la mano sobre las buenas cosas que se encuentran. Nada de espera, nada de vacilación, pues no se sabe si algún otro no se la va á llevar, mientras que se busca sacar su partido.

—Ya llegamos, dijo para mis adentros, con desesperación, y no hay ventana por donde Jack pueda arrojarse una vez dicho todo.

Había llegado á formar una asociación de ideas entre la de amor y la del salto por la ventana, y esto databa desde la declaración del pobre Sol.

—¿No crees, Nelly, dijo Jack, que tendrías por mí bastante cariño para unir eternamente tu existencia con la mía? ¿Quieres ser mi mujer, Nelly?

No saltó siquiera del coche.

Quedóse en él, sentado á mi lado, mirándome con sus brillantes ojos grises, mientras que el petizo iba á su gusto, ramoneando las flores por ambos lados del camino.

Evidentemente, le importaba obtener una respuesta.

No sé cómo creía ver una cara pálida y tímida, mirarme de un fondo oscuro y oír la voz de Sol, haciéndome su declaración de amor.

¡Pobre muchacho, después de todo, había sido el primero en ponerse en campaña!

—¿Lo podrías, Nelly? preguntó Jack, una vez más.

—Tengo mucha afección por tí, Jack, le dije, mirándolo con cierta turbación, pero...

¡Cómo se alteró su cara ante esa conjunción adversativa...!

—...pero no creo que mi afección llegue hasta ese punto. Además, soy tan joven. Creo que tu propuesta me valdría muchos cumplimientos y lo demás, pero no hay que pensar en mí, desde este punto de vista.

—¿Entonces, rehusas? dijo Jack, palideciendo.

—¿Por qué no te diriges á Elsie? exclamé en mi desesperación. ¿Por qué todo el mundo se dirige á mí?

—No es á Elsie á quien quiero, gritó Jack, lanzando al petizo un latigazo que sorprendió un poco á este cuadrúpedo de marcha poco apresurada. ¿Qué quiere decir esto "todo el mundo", Nelly?

Ninguna contestación.

—Veo lo que es, dijo Jack, con amargura. He observado á ese primo, que está siempre á tu lado, desde que llegué. ¿Estás comprometida con él?

—No, no; no estoy.

—¡Alabado sea Dios! respondió devotamente Jack. Queda todavía alguna esperanza. Acaso con el tiempo, llegarás á tener mejores ideas. Dime, Nelly, ¿amas mucho á ese tonto de estudiante de medicina?

—No es un tonto, dije con indignación, y tanto le amo á él, como nunca te amaré á tí.

Podrías amarle tanto, sin amarle mucho, dijo Jack, en tono de broma.

Después, ni uno ni otro dijimos una palabra, hasta el momento en que un gran grito lanzado en coro por Bob y master Cronin, anunció la llegada del resto de la tropa.

VI

Si la partida de campo tuvo éxito, esto se debió enteramente á los esfuerzos de este último caballero.

Tres enamorados por cuatro personas, está fuera de proporción, y necesitó de todas sus facultades de iniciador de fiestas, para compensar el efecto desastroso del humor de los otros.

Bob tenía el aire de no ver sino los encantos de miss Maberly.

La pobre Elsie quedaba consumiéndose en el aislamiento, mientras que mis dos admiradores pasaban su tiempo mirándose, después de mirarme uno tras otro.

Pero master Cronin luchó con valor contra este estado de cosas desconsolador; se hizo agradable á todos, explorando ruinas y descorchando botellas, con la misma vehemencia, con la misma energía.

El primo Sol, en particular, se mostraba desalentado y falto de ánimo.

Estaba convencido, estoy seguro de ello, de que mi viaje á solas con Jack, había sido arreglado de antemano entre nosotros. Pero había en su expresión más pena que cólera.

Jack, por el contrario, y siento decirlo se mostraba netamente agresivo.

Esto mismo fué lo que me decidió á elegir á mi primo para acompañarme en el paseo á través del bosque que siguió al almuerzo.

Jack concluyó por tomar aires de propietario, tan provocadores, que resolví concluir una vez por todas.

Me indispuso también haber tomado aires de estar cruelmente mortificado por mi rechazo y haber querido denigrar, en su ausencia, al pobre Sol.

Hubiera necesitado mucho para que me enamorase del uno ó del otro, pero después de todo, con mis ideas juveniles de lucha con armas iguales, estaba vacilante al ver á uno ó al otro, tomar un avance que consideraba como una ventaja mal adquirida.

Sentí que si Jack no hubiese regresado, habría concluído á la larga, por aceptar á mi primo.

Por otra parte, si no hubiese existido Sol, no hubiera nunca podido rechazar á Jack.

Por el momento, los amaba á los dos demasiado para preferir el uno al otro.

¿Cómo concluiría ésto? pensaba. Es menester que haga algo decisivo en un sentido ú otro, á menos que, acaso, el mejor partido no sea esperar y ver lo que el porvenir traerá consigo.

Sol demostró una ligera sorpresa, cuando lo elegí por compañero, pero aceptó con una sonrisa de gratitud.

Su espíritu parecía considerablemente aliviado.

—De suerte que no te he perdido todavía, Nelly, me dijo en voz baja, mientras entrábamos por los grandes árboles, y la voz de la comitiva llegaba hasta nosotros, siempre más débil, por la distancia.

—Nadie puede perderme, dije, pues hasta la fecha, nadie me ha ganado. Te ruego no me hables de ésto. ¿No podrías conversar como lo hacías dos años ha, y no ser tan espantosamente sentimental?

—Sabrás algún día por qué, Nelly, dijo el estudiante, con tono de reproche. Espera hasta el día en que tú misma conozcas el amor; entonces comprenderás.

(Continuará)

MARIA BELLAGAMBA DE BENIOLO—q. e. p. d.—Falleció el 17 de Abril de 1910—Confortada con los auxilios de la santa religión y la bendición papal.—Sus hijos María B. de Bianchi, Sara B. de Pesce, Angela B. de Devoto, Amalia B. de Berriolo, Paula y Emilia Berriolo; sus hijos políticos Domingo Bianchi, Nicolás Pesce Jacinto Devoto y Fortunato Berriolo; sus hermanos Rufino, Rosa B. de Cámere Bernardo, Luisa B. de Corotto y Pedro Bellagamba; sus hermanos políticos Carmen V. de Bellagamba, Teresa V. de Bellagamba y José Berriolo; nietos, sobrinos, primos y demás deudos, invitan á sus relaciones á acompañar los restos de la extinta al cementerio del Oeste, hoy lunes 18 del Abril, á las 3 p. m. Unica invitación. El duelo se despide por tarjeta. Se ruega no enviar coronas. Casa mortuoria, San Juan 2688.—Nota: Carruajes en la empresa de Manuel Costa y Cía., Rioja 170.

ANTONIO BERTOLOTTO—q. e. p. d.—Falleció el 17 de Abril de 1910—Su esposa Rosa C. de Bertolotto, sus hijos Antonio, María Esther, y Ernesto, su señora madre Paula B. de Bertolotto, su madre política María de Conti, sus hermanas y hermanos políticos, y demás deudos, invitan á sus relaciones á acompañar los restos del extinto al cementerio del Oeste, hoy lunes 18 de Abril, á las 3.30 a. m. Unica invitación. El duelo se despedirá por tarjeta. Se ruega no enviar coronas. Casa mortuoria, Monteagudo 36.—Nota: Carruajes en la empresa de Lázaro Costa y Cía., Rioja 280.

CARLOS BOSSETTI—q. e. p. d.—Falleció el 17 de Abril de 1910—Su esposa Matilde Garzonio de Bossetti, sus hijas Luisa y Elena, su hermano Luis Bossetti, padres políticos Juan Garzonio y Virginia V. de Garzonio, hermanos políticos, primos, sobrinos y demás deudos, invitan á sus relaciones á acompañar los restos del extinto al cementerio del Oeste, hoy lunes 18 de Abril, á las 3 p. m. Unica invitación. El duelo se despedirá por tarjeta. Casa mortuoria, Moreno 2368.—Nota: Carruajes en la empresa de Lázaro Costa y Cía., Rioja 280.

ALBERTO J. MAZZUCCHELLI—q. e. p. d.—Falleció el 17 de Abril de 1910—Sus padres Francisco Mazzucchelli y Clara Luraschi de Mazzucchelli; sus hermanos Zulema, Armando y Roberto; su abuela Julia M. de Luraschi; sus tíos Victoria y Aquiles De Michelli, Elvira y Ernesto Luraschi y demás deudos, invitan á sus relaciones á acompañar los restos del extinto al cementerio del Oeste, hoy lunes 18 de Abril, á las 3 p. m. Se ruega no enviar coronas. El duelo se despide por tarjeta. Casa mortuoria Bernardo de Irigoyen 526—Nota: Carruajes en la empresa de Iribarne y Cía.

MARIA INES BALLESTY DE LETT—q. e. p. d. — Falleció en Bournemouth (Inglaterra) el 20 de Febrero de 1910.—Su esposo Hugo D. Lett (ausente), su hijo Tomás Leopoldo Mullally, sus hermanos Catalina B. de Browne (ausente), Santiago F. Teresa B. de Galbraith y Margarita B. de Duggan, sus hermanos políticos, sobrinos y demás deudos, invitan á sus relaciones al funeral que en sufragio de su alma se celebrará el miércoles 20 de Abril, á las 10 a. m. en la iglesia de San Nicolás de Bari. Favor que agradecerán. v20

GREGORIA BACA DE DEMARIA—q. e. p. d.—Falleció el 18 de Abril de 1909 á bordo del vapor "Tomaso di Savoia", confortada con los auxilios de la santa religión y la bendición apostólica.—Sus hijos Antonio y Enrique B. Demaria; su hija política Luisa Brandt de Demaria; sus nietos; sus hermanos Petrona B. de Viola, José María, Joaquín, María y Carmela B. de Córdoba; hermanos políticos sobrinos y demás deudos ruegan á sus relaciones quieran acompañarlos á rogar á Dios por el eterno descanso de su alma en el funeral de cabo de año que se celebrará en la iglesia de la Merced, el lunes 18 de Abril, á las 10 a. m. Favor que agradecerán. v18

MANUEL TEOFILO NAON—q. e. p. d.—Falleció el 20 de Abril de 1909.—Su señora madre Carmen N. de Naón; sus hermanos Pedro J., Carlos B. y María Carmen; su hermana política Mercedes Durán de Naón, sus sobrinos, tíos y demás deudos invitan á sus relaciones al funeral que, en sufragio de su alma se oficiará en el templo de San José de Flores, el miércoles 20 de Abril, á las 10 a. m. El duelo se despedirá por tarjeta. v20

BARTOLOME F. PEREZ—q. e. p. d.—Falleció el 11 de Noviembre de 1909. MARIA P. DE DOMINGUEZ—q. e. p. d.—Falleció el 20 de Febrero de 1910—La familia invita á sus relaciones al funeral que por el eterno descanso de sus almas se celebrará en la iglesia de Santo Domingo el 20 de Abril, á las 10 a. m. Favor que agradecerán. El duelo se despide por tarjeta. v19

ANTONIO FIGARI—q. e. p. d.—Falleció el 19 de Marzo de 1909.—Sus hermanos Angel Figari, María F. de Petenello, Carmen F. de Deambrosi y Rosa Figari, hermanos políticos, sobrinos, tíos y demás deudos, invitan á sus relaciones á las misas de cabo de año que en sufragio de su alma se dirán en la iglesia de Nuestra Señora de Balvanera el martes 19 de Abril de 7 á 10 de la mañana. Favor que agradecerán. La familia asistirá á la última misa. v19

JUAN MANUEL LIS—q. e. p. d.—Falleció el 19 de Abril de 1908.—La familia invita á sus relaciones á las misas que por su alma se dirán el martes 19 de Abril, de 8 á 10 a. m. en la iglesia de Santa Lucía. La familia asistirá á la última misa. v19

BENITA CIGORRAGA DE MINTEGUIAGA—q. e. p. d.—Falleció el 20 de Abril de 1909.—Sus hijos Francisco M., Juana M. de Brilla, Juan y Antonio Minteguiaga, sus hijos é hijas políticas, sobrinos, nietos y demás deudos, invitan á sus relaciones al funeral que se celebrará el miércoles 20 de Abril, á las 10 de la mañana, en la iglesia de Nuestra Señora de la Asunción de Avellaneda. Favor que agradecerán. v19

MAGDALENA B. DE BORRO—q. e. p. d.—Falleció el 19 de Abril de 1908.—Por el eterno descanso de su alma se dirán misas en la iglesia de San Miguel el martes 19 de Abril, á las 9 a. m. v19

DOÑA ASUNCION MAXERA DE MATASCI—q. e. p. d.—Falleció el 18 de Marzo de 1910—Su esposo Cayetano Matasci y familia, ruegan á sus relaciones quieran asistir á las misas que se rezarán en sufragio de su alma el 18 de Abril á las 9.30 en la iglesia de Nuestra Señora del Pilar. Favor á que quedarán eternamente agradecidos. Se despedirá por tarjeta. v18

DOCTOR FRANCISCO ARZENO—q. e. p. d.—Falleció el 19 de Abril de 1909—Su esposa María T. A. de Arzeno, sus hijos Mario y María Justa, María del Carmen y Lola Acasuso, sus hermanos Jerónima, Juan Angela Clara, Mercedes Manuel, Vicente y Ana hermanos políticos, tías, tío (ausente), sobrinos, primos y demás deudos, invitan á sus relaciones al funeral que se celebrará el martes 19 de Abril, á las 10 a. m., en la iglesia de San Miguel. v19

FELIPE VANZULLI—q. e. p. d.—Falleció el 19 de Enero de 1910.—Su esposa, sus hijos, hermana (ausente), hermanos políticos, hijos políticos, nietos, sobrinos, primos y demás deudos, invitan á sus relaciones al funeral que se celebrará el martes 19 de Abril á las 9 de la mañana, en la iglesia de Balvanera. Favor que se agradecerá. El duelo se despedirá por tarjeta. v19

VICENTA VERGARA DE RICHIERI—q. e. p. d.—Falleció el 18 de Abril de 1909, confortada con los auxilios de la santa religión y la bendición papal.—Sus hijos Agustín, Ernesto, Juan Carlos, María Elena, Arturo M y Teresa R. de Torino, sus hijos políticos Cristina Diehl de Richieri, Sofía Frías de Richieri Clara Almeida de Richieri Clotilde Almeida de Richieri, Isabel Ramallo de Richieri y Máximo Torino, sus nietos, sobrinos, hermanos primos y demás deudos, invitan á las personas de su relación á rogar á Dios por el eterno descanso de su alma en las misas que se celebrarán en la iglesia de San Miguel el lunes 18 de Abril á las 10 de la mañana. Favor que agradecerán. v18

FERNANDO CASTRO DEVANS — q. e. p. d.—Falleció el 7 de Marzo de 1910.—Sus padres Gabriel Castro é Ignacia Devans de Castro, sus hermanos Gabriel, Ladislao, María Ignacia y Sarita, su madrina Manuela "Avila", y demás deudos, invitan á sus relaciones al funeral que se celebrará el lunes 18 del corriente á las 11 a. m. en la iglesia de La Merced. Favor que se agradecerá.—El duelo se despide por tarjeta. v18

PEDRO LARTIGUE—q. e. p. d.—Falleció el 17 de Marzo de 1910.—Sus hermanos políticos Pedro Peyrou y Carlota Peyrou (ausente) sus sobrinos (ausentes), sus sobrinos políticos y demás deudos invitan á sus relaciones al funeral que en sufragio de su alma se celebrará en la iglesia de N. S. de Balvanera, el día 18 de Abril á las 10 a. m. Favor que agradecerán eternamente. El duelo se despedirá por tarjeta. v18

CATALINA PEYROU DE LARTIGUE—q. e. p. d.—Falleció el 14 de Abril de 1910.—Sus hermanos Pedro Peyrou y Carlota Peyrou (ausente), sus sobrinos y sobrinos políticos y demás deudos, invitan á sus relaciones al funeral que en sufragio de su alma se celebrará en la iglesia de N. S. de Balvanera, el día 18 de Abril, á las 10 a. m. Favor que se agradecerá eternamente. El duelo se despedirá por tarjeta. v18

LUIS LABRIOLA—q. e. p. d.—Falleció el 18 de Abril de 1909.—Sus padres Domingo Labriola y Anunciata C. de Labriola sus hermanos Rafael, José y Juan, hermanas políticas, sobrinos y demás deudos invitan á sus relaciones al funeral de cabo de año que por el eterno descanso de su alma se celebrará en la iglesia de San Cristóbal el día 18 de Abril, á las 9.30 a. m. Favor que se agradecerá eternamente. El duelo se despedirá por tarjeta. Unica invitación. v18

BRAVO BARROS & Cía

SECCION REMATES

Bravo Barros y Cía.

351—San Martín—361

Sucursales: Belgrano, Cabildo 1978; Lomas de Zamora, 66 Avenida Meeks; La Plata, calle 47 núm. 467.

AVISOS NUEVOS

MUEBLES — JUDICIAL. En la casa calle Reconquista 575. Orden del juez doctor Helguera, secretario doctor Groussac en la testamentaría de don Ramón M. Blanco.

EL MARTES 26 de Abril, á la 1 p. m. en la misma propiedad. Juego de sala, de lámpas de seda, tapicería, cortinados, cuadros, muebles sueltos, alfombras, arañas de bronce y objetos varios. Al contado. Comisión 10 o|o. Informes, 351 San Martín 361. —BRAVO BARROS y Cía. a18

PARANA 245 Y 247 ENTRE Cangallo y Cuyo: Notable terreno con construcciones. Sobre el teatro Politeama á 3 cuadras del Palacio de Justicia, en el barrio donde se obtienen las rentas más altas. Base 80,000 pesos.

EL LUNES 25 de Abril á las 3 p. m. en nuestro hall, 351 San Martín 361. 17v32 por 24v30 en un costado, teniendo en el otro á las 17v61 un martillo á favor de 12v30 por 6v88. Contrafrente 29v90. Ad corpus. En conjunto son dos casas, una de 5 piezas, cocina, altillo y patio y otra de 5 piezas, y una de madera y dos patios. Títulos perfectos. Informes, 351 San Martín 361.—BRAVO BARROS y Cía. a18

CARLOS CALVO 922 Y 924.— Al lado de Buen Orden, á tres cuadras de la iglesia de la Concepción y á 12 de la plaza de Mayo. Dos casas de habitación ó renta, entre grandes construcciones. Bases $ 10,000 y $ 28.000. Mitad al contado y mitad á un año de plazo, con garantía hipotecaria y 8 por ciento de interés.

EL JUEVES 28 de Abril, á las 3 de la tarde en nuestro hall, 351 San Martín 361.

CASA núm. 922—8v13 por 69v98 en un costado y 70v03 en el otro, y 6v28 en el contrafrente Ad corpus. Sala, 4 habitaciones, 3 piezas de madera patio, fondo una pieza de zinc. Base $ 19,000.

CASA núm. 924—9v12 por 69v98, Ad corpus. Zaguán sala, 6 habitaciones, 2 patios y fondo. Base, $ 25.000. Construcción sólida. Títulos perfectos. Escrituras por la oficina de D. E. Igartúa, Informes, 351 San Martín 361.—BRAVO BARROS y Cía. a18

VIAMONTE 945 Y 947.—EN- tre Suipacha y Carlos Pellegrini. Edificio antiguo, en terreno de dimensiones excepcionales. En medio de todo el movimiento del centro de la metrópoli. Base, $ 40.000. Tercera parte al contado tercera parte á 6 meses y tercera parte á un año de plazo, con garantía hipotecaria y 7 por ciento de interés.

EL MARTES 3 de Mayo á las 3 de la tarde, en nuestro hall 351 San Martín 361. 13v50 por 17 varas, Ad corpus. En conjunto son 7 piezas de material y 4 de madera en altos y bajos y dos patios. Títulos perfectos Informes, 351 San Martín 361.—BRAVO BARROS y Cía. a18

TUCUMAN 1746 — AL LA- do de la Avenida Callao en la mejor situación del centro. Edificio sólido, en terreno que permite desarrollar una gran construcción. Base, $ 56.000.

EL JUEVES 28 de Abril, á las 3 de la tarde en nuestro hall, 351 San Martín 361. 8v75 por 70 varas. Ad corpus. Sala, comedor, 4 dormitorios cocina, 2 patios mosaico y baldosa, fondo. Cielos rasos de yeso pisos pino de tea, muros empapelados. Las construcciones de madera no entran en la venta. Títulos perfectos. Informes, 351 San Martín 361.—BRAVO BARROS y Cía. a18

LAVALLE 726|28 Y 734 EN- tre Maipú y Esmeralda, en la situación descollante del macizo central de la ciudad, sobre los teatros, entre las casas de comercio de lujo en medio de enorme movimiento y animación. Dos propiedades de renta en terrenos que permiten llevar á cabo una notable construcción. Bases $ 32.000 y pesos 35,000. Tercera parte al contado, tercera parte á 6 meses y tercera parte á un año de plazo con garantía hipotecaria y 7 por ciento de interés.

EL MARTES 3 de Mayo, á las 3 de la tarde, en nuestro hall 351 San Martín 361.

LAVALLE 726|28—8v75 por 18 varas. Ad corpus Edificio de altos. Bajos: Salón, 3 piezas cocina y patio. Altos, Sala, 3 piezas y cocina. Base $ 35.000.

LAVALLE 734.—8v66 por 17v90. Ad corpus Sala 3 piezas, cocina, baño, pieza de servicio, patio. Base, $ 32.000. La construcción es sólida cielos rasos de yeso, pisos pino tea y mosaico todo bien cuidado. Títulos perfectos. Informes, 351 San Martín 361. —BRAVO BARROS y Cía. a18

CHACRA EN ADOLFO AL- sina—64 hectáreas, 36 áreas que forman la chacra 5 de la sección R. á 25 cuadras de la estación Tierra especial para alfalfares, con agua buena á poca profundidad. Base, $ 40 la hectárea.

EL MARTES 26 de Abril, á las 4 de la tarde en nuestro hall, 351 San Martín 361. Linderos al NE. las chacras 3 y 4 de la sección R. al NO. el fisco, al SE. las quintas 5 7 y 9, 11 13 15, 17 y 19 de la sección E. y por el SO. la laguna Epecuen. Títulos perfectos. Escrituras por la oficina de don Arturo Leiro. Informes, 351 San Martín 361. —BRAVO BARROS y Cía. a18

CERRITO Y TUCUMAN. — —La gran esquina frente mismo al teatro Colón sobre la plaza Lavalle, 19 varas á Cerrito números 589 á 595 por 31v75 á Tucumán 1084 á 1100. Ad corpus. Son las dimensiones más notables para una gran construcción de renta Base, $ 210.000, Mitad al contado y mitad á un año de plazo con garantía hipotecaria y 7 por ciento de interés.

EL MARTES 3 de Mayo, á las 3 de la tarde en nuestro hall, 351 San Martín 361. Gran local para comercio en la esquina, dos negocios más al frente 3 piezas cocina y patio. En el interior en altos, 16 piezas de madera. Renta $ 850 al mes por este año y $ 900 por el próximo con contrato que vence en Diciembre 31 de 1911. Títulos perfectos. Informes, 351 San Martín 361. —BRAVO BARROS y Cía. a18

SAN MARTIN 522, ENTRE Lavalle y Tucumán. La propiedad central de más notables dimensiones. Edificio de una planta que constituye una gran casa-habitación. Base $ 150.000.

EL MARTES 3 de Mayo á las 3 de la tarde en nuestro hall 351 San Martín 361. 17.50 varas por 52v50. Ad corpus. Zaguán de mosaicos, hall cristales sala, antesala, comedor con zócalos, antecomedor, 11 habitaciones, 3 piezas de servicio, baño, despensa, cocina, antecocina, servicio de agua caliente, patio de mosaico cubierto de cristales, otro patio de baldosa, fondo con árboles frutales. Cielos rasos de yeso, pisos pino, pinturas al óleo luz eléctrica. Desocupada. Puede visitarse. Títulos perfectos. Informes, 351 San Martín 361.—BRAVO BARROS y Cía. a18

CUATRO LEGUAS EN LA Pampa.—10.000 hectáreas en un lote, en la sección XX de la Pampa Central, á 8 leguas al Norte del Río Colorado, 12 al mismo rumbo de la estación Chimpay, ferrocarril Sud á 4 leguas al O. del ferrocarril de Villa Mercedes á Choele Choel y San Antonio (proyectado) y á 6 de la línea de San Rafael á San Antonio, ya estudiada. Campo bueno, con agua á 3 metros con buenos pastos. Se presta especialmente para alfalfares. Venta decidida. Base $ 7 la hectárea de la que se deducirán 25.000 cédulas de la serie J á estilo de plaza pudiendo pagarse el excedente de las cédulas mitad al contado y mitad á un año de plazo, con garantía hipotecaria y 6 por ciento de interés.

EL SABADO 30 de Abril á las 3 de la tarde en nuestro hall, 351 San Martín 361. Linderos: al N., Rojas, al E. J. Cantón, al S. el fisco y al O. A. Mulet. Títulos perfectos. Si el comprador toma los plazos la escritura se otorgará por la oficina de los señores Escobado y González. Informes y planos, 351 San Martín 361.—BRAVO BARROS y Cía. a18

CASAS

EN LA CITY—RIVADAVIA 640 y 648. Entre Perú y Chacabuco, en el centro de mayor significación de la metrópoli. Edificio de altos, distribuído en locales para negocio en la planta baja y una casa de habitación ó para escritorios en los altos. Base $ 260.000. Tercera parte al contado, tercera parte á 6 meses y tercera parte á un año de plazo, con garantía hipotecaria y 7 o|o de interés.

EL SABADO 23 de Abril á las 3 p. m., en nuestro hall, 351 San Martín 361, 16 varas por 18. Ad corpus. Planta baja—Dos locales para negocio, con patio y dos piezas cada uno. Planta alta: Salón, comedor, 4 habitaciones, baño, cocina, piezas de servicio. Construcción sólida, cielos rasos yeso, pisos pino tea, celosías, escalera mármol, luz eléctrica. Títulos perfectos. Informes 351 San Martín 361.—BRAVO BARROS y Cía. a7

EL PALACIO DE CHARCAS y Paraná. El más notable edificio moderno, cuyo bello y suntuoso conjunto se destaca como una de las obras más acabadas y de mejor gusto que se han construido en la capital. Es tal vez la mejor obra del ingeniero Prins, por la armonía de sus líneas, su amplitud y selección en sus detalles, que, dentro de un estilo de exquisita elegancia aúna todo el confort y solidez de las últimas concepciones arquitectónicas lo que hará que esta propiedad sea acreedora al premio municipal de este año. El edificio consta de cuatro pisos y subsuelo construído con materiales de primer orden, comprendiendo en la planta baja, dos locales para comercio y en los altos una lujosa y elegante casa habitación, por lo esmerado de sus detalles como por su admirable distribución, puede considerarse como la mejor obra de su género. Recientemente terminada. Parquets macizos en todas las habitaciones, riquísima carpintería de roble, cristales biselados y artísticos vitraux, mosaicos americanos, lujosas instalaciones de baños, calefacción á vapor, instalaciones eléctricas, dos ascensores eléctricos, preciosos panneaux expresamente hechos, herrería importada, esculturas, revestimientos, todo es allí de primer orden y bien seleccionado. Base de venta $ 250.000 de la que se deducirán 150.000 cédulas argentinas pagándose el excedente ó sean 100.000 $, á un año de plazo con garantía hipotecaria y 7 o|o de interés y al contado, lo que pase de la base. Ad corpus.

EL SABADO 23 de Abril, á las 3 p. m., en nuestro hall, 351, San Martín, 361. Planta baja. Dos locales para negocio, uno en la esquina números 1501 1503 y 1509, con salón, dos piezas, cocina y pileta y otro sobre Paraná números 1093, 1009 y 1013 con salón, una pieza, cocina y pileta, ambos con sótano.

CASA HABITACION SOBRE CHARCAS No. 1513. Entrada de mármol amarillo, ascensor eléctrico principal, id para servicio, escalera de roble, pieza para portero. Piso principal, Gran hall con panneaux decorativos vitraux, lambris de roble tallado gran comedor con altos frisos antecomedor salón y salita con tapicería de seda, biblioteca y escritorio, baño con instalaciones y patio.

SEGUNDO PISO—Cinco grandes dormitorios, otra habitación dos baños con instalaciones.

TERCER PISO ALTO—Gran cocina con económica, 5 habitaciones, baño, lavadero, terraza. En la cúpula una amplia habitación. En el sótano caja de los ascensores y caldera de calefacción. Es pues una magnífica propiedad en la cual la renta que producirán los locales para negocio equivale á un interés superior á la mitad de su valor, quedando así por su precio reducido á una hermosa casa habitación. Visítese de 8 á 11 a. m., de 1 á 4 y de 8 á 10 p. m. Títulos perfectos. Informes y folletos, 351 San Martín 361.—BRAVO BARROS y Cía. a10

LAS GRANDES PROPIEDADES centrales.—Santiago del Estero 124 á 148. Son 2.610 v. c. con edificios que producen $ 30.000 de renta al año. A pocos metros de la Avenida de Mayo y del teatro Victoria. Una gran casa de renta, un hotel, un teatro ó una vasta casa de comercio, tienen allí la ubicación más significativa y apropiada. Actualmente ocupa el terreno una cochería que paga $ 2.500 mensuales con contrato. Base $ 200.000. Mitad al contado y mitad á 1 y 2 años de plazo con garantía hipotecaria y 7 por ciento de interés.

EL SABADO 23 de Abril, á las 3 de la tarde, en nuestro hall, 351 San Martín 361. 38v79 por 75v62 en el costado Sur teniendo en el del Norte á las 17v32 de la línea del frente un pequeño martillo á favor de 0v23 por 48v46 y otro en contra de 7v32 por 10v88. Contrafrente 29v11. Superficie 2.610,51 v. c. Ad-corpus. Gran entrada para coches 4 salones con columnas, cocina y baños. Galpón con 23 cocheras, 3 depósitos de forrajes y galpón con 80 boxes y 10 pesebres. En altos un salón, 3 piezas, cocina y baño. Tiene contrato de alquiler hasta Marzo 10 de 1915, libre de impuestos para el propietario excepto la contribución directa. Títulos perfectos. Informes 351 San Martín 361.—BRAVO BARROS y Cía. a10

AVENIDA ALVEAR Y CE- rrito: Cerrito 1362 y 1364, en el sitio donde comienza la gran avenida de lujo de Buenos Aires y donde se concentran las suntuosas construcciones modernas que dan realce y significación al gran barrio aristocrático. Edificio de altos, que comprende dos cómodas casas de familia en terreno de dimensiones especiales para la construcción de un hermoso hotel. Base $ 80.000.

EL SABADO 23 de Abril, á las 3 de la tarde, en nuestro hall, 351 San Martín 361. 10 varas por 33 Ad corpus Casa baja: sala, comedor con estufa, 4 dormitorios, baño, cocina y pieza de servicio. Casa alta: vestíbulo, sala, comedor, 4 dormitorios, cocina, baño, pieza de servicio cielos rasos de yeso pisos pino de tea, mosaico y baldosa, techos de azotea. Visítese de 1 á 6 p. m. Títulos perfectos. Informes, 351 San Martín 361.—BRAVO BARROS y Cía. a10

CANGALLO 724 AL 728 — Entre Maipú y Esmeralda. En el centro del comercio de lujo de la city. Edificio sólido en terreno que permite el desarrollo de una gran construcción. Base $ 75.000 de la que se deducirán 50.000 cédulas de la serie L á estilo de plaza.

EL MIERCOLES 20 de Abril á las 3 p. m., en nuestro hall 351 San Martín 361. 7v25 por 34v25, teniendo á las 9 varas un martillo á favor de 0v75 y 3 varas en el contrafrente, Ad corpus. Zaguán, salón para negocio al frente, 5 piezas, cocina, 2 piezas, en altos y una más en entrepiso, dos patios mosaico y baldosa. Puede producir buena renta mientras se preparan los planos de la gran construcción que el sitio reclama. Títulos perfectos. Informes 351 San Martín 361.—BRAVO BARROS y Cía.

CUYO Y ANDES. — TRES casas en la mejor situación central, á tres cuadras de la Avenida Callao, en una calle preferida, en medio de lujosos y elegantes edificios modernos. Cuyo 2184 Cuyo 2186 y Andes 277. Son construcciones bien hechas y bien cuidadas, en terrenos de dimensiones especiales Venta como judicial por liquidación de herencia. Bases, $ 45.000 cada casa de la calle, Cuyo y $ 18,000 la casa de la calle Andes.

EL DOMINGO 24 de Abril, á las 3 de la tarde, en las mismas propiedades.

CUYO 2184— 10 varas por 42. Ad corpus. Frente piedra, zaguán mosaico y cristales, sala, comedor, 5 dormitorios, cocina, baño, dos patios pieza de servicio en altos. Cielos rasos de yeso pisos pino tea, patios de mosaico. Base, $ 45.000.

CUYO 2186 — 10 varas por 42. Ad-corpus. Distribución y construcción igual á la anterior, menos la pieza en altos. Base, pesos 45.000.

ANDES 277—12 varas por 16. Ad corpus Cuatro habitaciones, patio cocina, una pieza de madera en altos. Cielos rasos de yeso pisos pino tea. Base $ 18.000 Títulos perfectos. Informes, 351 San Martín 361.—BRAVO BARROS y Cía. a17

Los mejores terrenos de los pueblos del Sur

MÁRMOL - ADROGUÉ

200 lotes que forman el saldo de los terrenos más altos y mejor situados de la localidad, en los cuales se desarrolla el más notable de los pueblos veraniegos de los alrededores de la Capital. A 4 cuadras de la estación Mármol, á 6 de la plaza y 10 de la estación de Adrogué, próximos al adoquinado, al alumbrado eléctrico y al agua corriente, con tranvía concedido por el bulevar Amenedo, al que dan frente, y con la ventaja de haberse incorporado la estación de Mármol al circuito del F. C. S., lo que significa que tendrá tantos trenes como Temperley en el servicio local. Venta resuelta, en lotes de 300 á 700 varas cuadradas. Con opción.

BASE $ 0.70 LA V. C. EN 40 MENSUALIDADES

El Domingo 24 de Abril á las 2 p. m.

En los mismos terrenos. Tren gratis.

Bravo Barros y Cía.

FRENTE AL TEATRO CO- lón. La más notable ubicación del centro. Cerrito 667 entre Tucumán y Viamonte, frente al teatro Colón, sobre la plaza Lavalle y el Palacio de Justicia, en medio de suntuosas construcciones. Edificio sólido en terreno de dimensiones que permiten el desarrollo de un notable proyecto de edificación, ya se trate de una lujosa casa habitación ó de una propiedad de gran renta. Base $ 55.000.

EL MIERCOLES 20 de Abril á las 3 p. m. en nuestro hall 351 San Martín 361. 9 varas por 44. Ad corpus. Siete habitaciones, baño y cocina y en altos, 4 piezas más y cocina, cielos rasos yeso, pisos pino tea, dos patios, queda frente á la calle de la plaza del teatro Colón. Títulos perfectos. Informes 351 San Martín 361.—BRAVO BARROS y Cía. a7

ARAOZ 2469 AL 2471 Y SAN- ta Fe, Dos preciosas casas nuevas, elegantes y con todas las comodidades modernas, á 20 metros de la esquina de Santa Fe, en el barrio de familias. Distribución perfecta, frente de estilo vienés. Base, $ 55.000, mitad al contado y mitad hasta 2 años de plazo con garantía hipotecaria y 8 o|o de interés anual Renta: la casa alta $ 250, pudiendo dar $ 300 y la casa baja puede dar $ 250. Pueden visitarse dirigiéndose al número 2469, de 10 á 11 a. m. y de 3 á 5 p. m.

EL LUNES 25 de Abril á las 3 p. m. en nuestro hall, 351 San Martín 361.—BRAVO BARROS y Cía. a14

AVENIDA RIVADAVIA 3216 á 3230. Entre 24 de Noviembre y Esparza. Una casa y dos notables lotes de terreno. Para casas de habitación ó de renta ó para amplias casas de comercio. A dos cuadras de la plaza del Once de Septiembre, en medio de todo lo más importante de ese gran barrio. Base $ 40.000 la casa y $ 20.000 cada lote. Pagadero mitad al contado y mitad á 6 meses de plazo.

EL MIERCOLES 20 de Abril á las 3 p. m. en nuestro hall 351 San Martín 361. Casa Rivadavia 3230. 10v24 de frente por 49v84 de fondo en un costado y 50v08 en el otro. Tiene sala, antesala, comedor, 4 habitaciones, baño, cocina, otra pieza, 3 cuartos en altos para servicio, 3 patios baldosa, sótano, cielos rasos yeso, pisos pino tea, muros empapelados, celosías. Terrenos contiguos: 1 lote de 10 varas de frente por 50v08 de fondo en un costado y 50v26 en el otro, y otro lote de 10 varas de frente por 50v26 en un costado y 50v34 en el otro. Visítese á toda hora. Títulos perfectos. Informes y planos, 351 San Martín 361.—BRAVO BARROS y Cía. a9

TUCUMAN Y ECUADOR — Edificio de altos, que comprende una casa de negocio y tres de familia, amplias, bien construida. A una cuadra de Pueyrredón entre las avenidas Corrientes y Córdoba. Base $ 40.000 de la que se deducirán 18000 cédulas de la serie K.

EL DOMINGO 24 de Abril, á las 2 p. m., en la misma propiedad, 20 varas á Tucumán 2902|24 por 13 varas á Ecuador 690|96, teniendo 18v53 en el costado S. y 20 varas en el del O. Ad corpus. Bajos: esquina, salón para negocio, 2 piezas, cocina, patio, sótano. Núm. 2922: casa, 3 piezas, cocina, pieza de servicio, patio y sótano. Altos: Tucumán 2924 escalera marmol, vestíbulo, 4 piezas patio, cocina, baño pieza de servicio. Ecuador 690|96 igual á la anterior, cielos rasos yeso, pisos pino tea, empapelados. Títulos perfectos. Informes, 351 San Martín 361.—BRAVO BARROS y Cía. a17

PARAGUAY 1346, ENTRE Talcahuano y Uruguay con afirmado de asfalto al frente, á una cuadra de la plaza Lavalle y á 2 del Teatro Colon y del Palacio de Justicia. Edificio sólido en terreno que permite la construcción de una notable casa habitación. Base $ 35.000 de la que deberán deducirse 21.000 cédulas argentinas.

EL SABADO 23 de Abril á las 3 p. m. en nuestro hall 351 San Martín 361. 8v75 por 34v50, con un pequeño martillo en contra en el costado Este y 10 varas en el contrafrente. Ad corpus. Cinco piezas cocina, 1 pieza de material y madera, 2 patios, cielos rasos de yeso, pisos pino de tea, fondo. Visítese de 1 á 3 p. m. Títulos perfectos. Informes, 351 San Martín 361. — BRAVO BARROS y Cía. a13

ARENALES 952. — ENTRE Suipacha y Carlos Pellegrini en la situación más central del barrio de lujo de la metrópoli. Edificio sólido en terreno de dimensiones excepcionales. No tiene contrato de alquiler. Base 32.000 pesos.

EL LUNES 25 de Abril á las 3 p. m. en nuestro hall 351 San Martín 361. 10v25 por 16v04. Ad corpus. Zaguán, cancel, sala, 2 piezas, cocina, pieza de servicio, patio. Títulos perfectos. Informes, 351 San Martín 361.—BRAVO BARROS y Cía. a12

CASAS EN FLORESTA — Avellaneda 3089. Unión (Falcón) esquina Olivera y Unión (Falcón) 4231. Buenas casas de familia en barrios excelentes, con todas las ventajas á la mano. Bases de $ 9.500 y $ 16.000. A plazos.

EL DOMINGO 24 de Abril, en las mismas propiedades. A las 2 p. m.; Unión esquina Olivera, á 1 cuadra de Rivadavia y del tranvía. 30 varas al Sur, sobre Unión, 12v50 al E. sobre Olivera, 30v60 en un costado y 12v73 en el otro. Ad corpus. Salón para negocio, 3 dormitorios y una pieza, frente piedra artificial cielos rasos, pisos pino tea y mosaicos. Base $ 16.000. Reconoce una hipoteca por $ 10.000 al 8 o|o y pudiendo pagarse el excedente mitad al contado y mitad á un año de plazo, con garantía hipotecaria y 8 o|o de interés. — A las 2 p. m.: Unión 4231, frente á la estación del tranvía. 12 varas por 20v95. Ad corpus. Frente piedra artificial, sala, 3 habitaciones cocina, baño, cielos rasos yeso, pisos pino tea y mosaico. Bien construida. Base: $ 9500. Mitad al contado y mitad á un año de plazo, con garantía hipotecaria y 8 o|o de interés. A las 2.30 p. m., Avellaneda 3089, 10 varas por 30. — Ad corpus. Con tranvía al frente, entre Helguera y Argerich. Frente piedra artificial, sala, comedor, 2 dormitorios, baño pieza de servicio cocina, galería cielos rasos yeso, pisos pino tea y mosaico. Base 11.000 $. Reconoce una hipoteca de $ 6000 reducida hoy á $ 4000, á favor de La Renta Vitalicia, cuya deuda paga el 9 o|o anual por amortización é interés. El excedente puede pagarse mitad al contado y mitad á un año, con garantía hipotecaria y 8 o|o de interés. Títulos perfectos. Escrituras por la oficina del don P. E. Zamit. Informes 351 San Martín 361.—BRAVO BARROS y Cía. a17

En el centro del Caballito

ARENGREEN, ESPINOSA Y PUJOL

36 lotes en el centro de un gran barrio. A pocos metros de la avenida Gaona, á 6 cuadras de la avenida Rivadavia y de la estación Caballito y á 5 de Bella Vista. Rodeados de edificación, con tranvías eléctricos y todas las ventajas á la mano. Venta amplia, con opción. Títulos definitivos.

SIN BASE.-En 60 mensualidades.-Sin interés

El DOMINGO 24 de Abril á las 3

EN LOS MISMOS TERRENOS

BRAVO BARROS Cía.

CASAS EN VILLA DEVOTO. —El más notable conjunto de casas de habitación y renta. La manzana Avenida Nacional, Avenida San Martín, Chicago (hoy Pareja) y Campana. Siete casas muy bien construidas á pocos metros de la parada Avenida San Martín del tranvía Lacroze, en el centro de Villa Devoto. Venta liberal. — Base, de pesos 4.000 á 22.000; cuarta parte al contado y el saldo en cuotas iguales á uno, dos y tres años de plazo con garantía hipotecaria y 7 por ciento de interés Ad corpus.

EL DOMINGO 24 de Abril á las 3 de la tarde, en las mismas propiedades.

AVENIDA SAN MARTIN 4175 esquina Pareja—52 varas 66 á la Avenida, 48v84 á Pareja, 32v44 en un costado y 26v17 en el otro, ocupada por una escuela del Estado. Tres salones, comedor, 5 habitaciones, piezas de servicio cocina, aljibe y gran patio. Base, $ 22.000.

AVENIDA SAN MARTIN 4143.—11v14 por 19v63 en un costado y 26v17 en el otro Sala, comedor, 2 dormitorios, baño, cocina y patio. Base, $ 4,000.

PAREJA 3328—11v55 por 44v89. Jardín al frente, sala, comedor, 2 dormitorios, cocina despensa patio, galería aljibe. La ocupa la policía. Base 8,500 $.

PAREJA 3322—Igual á la anterior. Base, pesos 8.500.

AVENIDA SAN MARTIN 4115 y 4141 esquina Avenida Nacional—39v30 á San Martín por 21v15 á la Avenida Nacional, 44v80 en un costado y en el otro en línea quebrada, 42v72. Salón con entrada independiente, escritorio depósito comedor, 4 habitaciones, patio, galpón caballerizas, jardín, aljibe. La ocupa la policía. Base $ 15.000.

CAMPANA esquina Pareja—30v05 á Pareja por 44v89 á Campana. Galpón, una pieza, molino y jardín. Base: $ 9.000.

AVENIDA NACIONAL esquina Campana. —20v20 á la Avenida por 44v89 á C Campana, vestíbulo, sala, comedor, antecomedor, dos dormitorios, baño cocina, jardín, pieza de servicio Construcción excelente. Títulos perfectos Escrituras por la oficina de don José A. Novaro. Informes y planos, 351 San Martín 361 y Cabildo 1978.—BRAVO BARROS y Cía. a17

YAPEYU 630 ENTRE MEJI- cay, Agrelo, á una cuadra de la Avenida Independencia á 3 de Boedo. Muy buena casa de familia. Base $ 19.000. Desocupada.

EL DOMINGO 24 de Abril á las 3 p. m., en la misma propiedad 10 varas por 45. Ad-corpus. Frente, piedra artificial, zaguán, mosaico, cancel cristales, sala comedor, 3 habitaciones, baño, cocina, 2 patios de mosaicos, pieza de servicio, fondo, galpón de zinc, sótanos, cielos rasos yeso decorados, pisos pino tea. Visítese de 9 á 11 a. m. Títulos perfectos. Informes 351 San Martín 361.—BRAVO BARROS y Cía. a17

CASA EN BELGRANO. PA- saje Pampa 2950, como si fuera en la misma avenida en medio de hermosos chalets, con árboles al frente, á pocos metros de Crámer, el tranvía y á 2 cuadras de la estación. Linda casa-habitación. Base $ 17.000.

EL DOMINGO 24 de Abril, á las 3 p. m., en la misma propiedad. 15 varas por 27v71. Ad corpus. Sala, escritorio comedor dormitorio cocina, baño, despensa, en la planta baja y 3 piezas y terraza en altos. Construcción de primer orden. Títulos perfectos. Informes 351 San Martín 361 y Cabildo 1978.—BRAVO BARROS y Cía. a17

CASA-QUINTA EN LOMAS. —Bartolomé Mitre 140, entre la Avenida Meeks y España, Con tranvía eléctrico en la esquina en el centro mismo del pueblo. Base, $ 17.000. Mitad al contado y mitad á un año de plazo, con garantía hipotecaria y 7 o|o de interés.

EL DOMINGO 24 de Abril, á las 3 de la tarde, en la misma propiedad, 21v25 por 50v35 en un costado, 51v06 en el otro y 20v90 en el contrafrente. Ad corpus. Vestíbulo, sala, comedor, dos dormitorios, cocina, despensa, pieza de servicio, baño, corredor jardín, bomba, depósito y gallinero. Cielos rasos de yeso, pisos madera, mosaico y baldosa, celosías de cedro, gas, aguas corrientes. Visítese de 9 á 1 y de 3 á 5. Títulos perfectos. Informes, 351 San Martín 361 y en Lomas, Avenida Meeks 66.—BRAVO BARROS y Cía. a17

YATAY 240 — A 4 CUADRAS de la avenida Rivadavia, al lado de Díaz Vélez, á 1 cuadra de la avenida Río Janeiro. Edificio sólido en gran terreno. Base $ 13.000, de los que se deducirán 2.500 cédulas H á estilo de plaza.

EL DOMINGO 24 de Abril, á las 2 p. m. en la misma propiedad, 10 varas por 69v86 en un costado, 70v28 en el otro y 10v10 en el contrafrente; Ad corpus. Verja material y hierro al frente, 3 habitaciones, cocina, cielos rasos yeso, pisos pino tea, celosías, patios, fondo. Visítese. Títulos perfectos. Informes 351 San Martín 361. — BRAVO BARROS y Cía. a17

TRIUNVIRATO Y MALA- bia Al lado de esa esquina, Casa para renta Malabia 330 á 347. Buena construcción. En conjunto producen $ 1,680 de renta anual. Base $ 12.500. Tercera parte al contado tercera parte á un año y tercera parte á 2 años de plazo con garantía hipotecaria y 7 o|o de interés anual.

EL DOMINGO 24 de Abril á las 4 p. m., en la misma propiedad 18v66 por 13v65 en un costado 13v70 en el otro y 12v20 en el contrafrente Ad-corpus, Nos. 343 y 347, 2 piezas, cocina, un cuarto, patio mosaico, pisos pino tea y bovedilla. No 339. Zaguán, patio. 3 piezas en altos. Títulos perfectos. Informes 351 San Martín 361.—BRAVO BARROS y Cía. a17

TERRENOS

400.000 v. c. EN FLORESTA. En la quinta de Olivera y á 5 cuadras de la estación Villa Lugano, Avenida Campana esquina Escalada, 6 fracciones de 51.500 á 81.400 v. c. con frente á las dos calles principales de esa vasta zona del municipio. Es el mejor negocio de especulación y cuyo porvenir ofrece las más brillantes perspectivas. Venta liberal, Base $ 1.40 la v. c. pudiendo pagarse tercera parte al contado tercera parte á un año y tercera parte á dos años de plazo con garantía hipotecaria y 6 o|o de interés anual.

EL MARTES 19 de Abril á las 3 p. m. en nuestro hall 351 San Martín 361. Las fracciones tienen frentes de 150 á 231 varas y fondos de 218 á 521, todas prolijamente medidas y amojonadas. Títulos perfectos. Escrituras por ante la oficina del señor Francisco Argerich. Informes y planos, 351 San Martín 361.—BRAVO BARROS y Cía. m31

LOS TERRENOS del PUER- to, Paseo Colón, Brasil y Azopardo, frente al Parque Lezama, sobre la estación Casa Amarilla, la dársena, frente á la futura estación de la Compañía General de Ferrocarriles de la Provincia, en la intersección de las dos grandes arterias que condensan todo el movimiento y la vida de ese centro de actividad de la metrópoli, 26 lotes de todas dimensiones en los que caben casas de comercio ó de renta, hoteles, casas de habitación, depósitos ó establecimientos de todo género. Con tranvías eléctricos por la avenida y la calle Brasil y á 10 cuadras de la plaza de Mayo. Venta decidida por liquidación final. Base, 45 pesos la vara cuadrada. Mitad al contado y mitad á un año de plazo, con garantía hipotecaria y 6 o|o de interés anual. Con opción.

EL MIERCOLES 4 de Mayo, á las 3 de la tarde, en nuestro hall, 351 San Martín 361. Son lotes con frentes de 9 á 11 varas por fondos de 25 á 66 varas y superficies de 270 á 655 varas cuadradas, entrando 8 amplias esquinas. Títulos perfectos. Escrituras por el registro de don Tristán M. Almandos, hoy oficina de don A. L. Pombo. Informes y planos, 351 San Martín 361.—BRAVO BARROS y Cía. a15

EN BELGRANO — EN EL barrio de lujo. La media manzana, calles O'Higgins, 3 de Febrero y Zavala, en lotes de dimensiones especiales para la construcción de casas y chalets de lujo. En medio de todo lo que dá significación á Belgrano, á 3 cuadras de la avenida Cabildo y á igual distancia del Paseo de la Barranca, y á 4 de la estación del F. C. C. A. Rodeados por las casas quintas y hoteles más elegantes de la parroquia. Venta decidida, sin base, mitad al contado y mitad á un año de plazo, con garantía hipotecaria y 8 o|o de interés.

EL DOMINGO 24 de Abril á las 3.30 p. m. en los mismos terrenos. Son doce lotes con frentes de 12 y 12v50 por fondos de 24 á 48 varas, con dos amplias esquinas y superficies de 300 á 610 v. c. Escrituras por la oficina de don Pedro Medina Títulos perfectos. Informes y planos 351 San Martín 361 ó Cabildo 1978. -BRAVO BARROS y Cía. a13

36 LOTES EN EL CABALLI- to. Arengreen, Espinosa y Pujol. En el sitio donde se desarrolla uno de los más hermosos barrios de la metrópoli. 36 lotes amplios, entrando en uno de ellos una buena casa habitación. A 6 cuadras de la avenida Rivadavia y de la estación Caballito, á pocos metros de Gaona, á 5 de la avenida Bella Vista, rodeados de edificación y con tranvías eléctricos á la mano. Venta amplia y liberal. Los terrenos, sin base alguna, pagándose el precio en 60 mensualidades sin interés, con títulos definitivos, descontándose el 15 o|o á los que paguen al contado. La casa con la base de $ 8.500, de las que se deducirán 6.000 cédulas argentinas pagándose el excedente de las cédulas por cuartas partes, una al contado y las restantes á 6 meses 1 año y 2 años de plazo con garantía hipotecaria y 7 o|o de interés anual.

EL DOMINGO 24 de Abril á las 3 p. m. en los mismos terrenos. Casa Arengreen entre Pujol y Espinosa, Lote 9 del plano, 10 varas por 33v10. Ad corpus. Sala, comedor, 2 dormitorios, una habitación más, baño y cocina, cielos rasos yeso, pisos madera, patios mosaico y baldosa. Terrenos 36 lotes de 10 á 10v50 de frente por fondos de 20 á 65 varas y amplias esquinas. Superficies de 176 á 675 vs. cds. Todos medidos y amojonados. Títulos perfectos y definitivos. Escrituras por la oficina de don Pedro Astudillo. Seña de los terrenos 3 mensualidades al firmar el boleto y 5 al escriturar. Seña de la casa 8 o|o. Comisión 2 o|o. Informes y planos 351 San Martín 361. —BRAVO BARROS y Cía. a9

EN LA AVENIDA CABILDO —Entre Pampa y Sucre, en el centro comercial de Belgrano, al lado del Banco de la Nación, donde no se ofrece nada en venta. Un lote de 510,92 v. c. Sin base alguna, para vender resueltamente.

EL DOMINGO 24 de Abril, á las 2.30 de la tarde, en el mismo terreno, 12v57 por 40v53, Da frente al NE. Títulos perfectos. Informes y planos, 351 San Martín y Cabildo 1978.—BRAVO BARROS y Cía. a16

CENTRO DE BELGRANO— Dos lotes de terreno en el barrio de los palacios y de las suntuosas mansiones. Arcos entre Pino y Loreto frente mismo á la calle Arredondo que les da vista, á la Avenida Cabildo á 3 cuadras de ésta, á 2 de Pampa, á 4 de la barranca y á 6 de la estación del F. C. C. A. Con adoquinado al frente. Base $ 14 la v. c.

EL DOMINGO 24 de Abril á las 4.30 p. m en los mismos terrenos Mide cada lote 10 varas por 46 v. 34. Separados ó en conjunto se prestan para cualquier género de edificación. Títulos perfectos. Escrituras por don Pedro E. Zamit. Informes 351 San Martín 361 ó en Belgrano 1978.—BRAVO BARROS y Cía. a17

MARMOL — ADROGUE — Remate final, 200 lotes que forman el saldo de los terrenos más altos y mejor situados de la localidad. A 4 cuadras de la estación Mármol á 10 de la de Adrogué y á 5 de la plaza á iglesia del pueblo. Dan frente al bulevar Amenedo por donde pasará el tranvía eléctrico y á las calles Mitre, Sánchez, Canale, White y otras. Allí se concentran los modernos chalets y casas quintas que circundan las manzanas en venta y las que actualmente se están construyendo en los terrenos adquiridos en los remates anteriores. Adoquinado, alumbrado eléctrico, agua corriente, todo rodea los terrenos. La estación Mármol queda dentro del circuito del ferrocarril Sud, lo que significa que en breve pasarán por ella tantos trenes como por Temperley en el servicio local. Venta amplia y liberal, con opción, realmente para liquidar sobre la base de $ 0,70 la vara cuadrada pudiendo pagarse el precio en 40 mensualidades sin interés.

EL DOMINGO 24 de Abril, á las 2 de la tarde, en los mismos terrenos. Los lotes tienen de 300 á 739 varas cuadradas. Están medidos y amojonados y con calles abiertas. Títulos perfectos y definitivos una vez abonadas 12 mensualidades. Seña, 3 mensualidades en el acto del remate y las 37 restantes del 1 al 10 de cada mes. Escrituras por ante la oficina del señor don Manuel S. Villegas. Comisión 2 o|o. Tren especial gratis de Constitución el día del remate. Informes y planos 351 San Martín 361 y en Lomas, Avenida Meeks 66—BRAVO BARROS y Cía. a8

VILLA DEL CLUB, en HUR- lingham, Lo más notable del pueblo. 24 manzanas en lotes especiales para subdividir y vender en fracciones pequeñas, en la mejor situación de Hurlingham, á seis cuadras de la estación Hurlingham, del ferrocarril al Pacífico y á tres de la Pereyra del ferrocarril Central Buenos Aires (antes tranvía Rural), sobre las Avenidas de Campo de Mayo, Paso de Morales, San Miguel y San Martín, lindando con los hermosos edificios del Hurlingham Club, en el sitio que será el centro de las grandes casas quintas y chalets de lujo. Venta decidida, sin base, pudiendo pagarse el precio 30 por ciento al contado y el resto en cuatro cuotas semestrales de 20 por ciento cada una, con garantía hipotecaria y 7 por ciento de interés anual.

EL VIERNES 22 de Abril, á las 3 de la tarde, en nuestro hall, 351 San Martín 361. Las fracciones tienen de 600 á 7.200 varas cuadradas, todo el terreno es alto y parejo y las calles están abiertas y abovedadas dentro de líneas municipales. Las líneas acordadas al ferrocarril Central Buenos Aires al Campo de Mayo pasarán frente á los terrenos en venta como asimismo el tranvía de Hurlingham al Campo de Mayo y al Paso Morales. Títulos perfectos. Escrituras por la oficina de don César Petracchi. Informes y planos, 351 San Martín 361.—BRAVO BARROS y Cía. a10

VILLA GRANADEROS. EN San Martín (F. C. C. A.), lindando con Villa Urquiza. La loma más alta del Norte de la capital. 25 manzanas en lotes grandes, con frente á la calle Constituyentes, prolongación de la avenida del mismo nombre que cruza Villa Urquiza y á las calles Necochea, Sargento Cabral, Boulogne-sur-Mer, Mariano Moreno, Rivadavia, Balcarce, General Lavalle y otras, todas abiertas y abovedadas, dentro de líneas municipales. A 500 metros de la avenida General Paz (bulevar de Circunvalación), á 10 cuadras al NE. de la estación San Martín, á 15' de las líneas de tranvías Lacroze y Anglo Argentino, y las del tranvía de Villa Urquiza que pasarán por su frente por la avenida Constituyentes, entre las quintas del doctor Gelardi, doctor Cabral, Saavedra, Anchorena, Villegas y otras importantes casas quintas. En la avenida Constituyentes en los terrenos de Saavedra se construirá en breve una iglesia, un asilo y escuela, Villa Granaderos ocupa la situación más alta de la localidad entre Villa Urquiza y el pueblo de San Martín el que, entre otros adelantos, tiene alumbrado eléctrico, aguas corrientes, edificios modernos, y sucursales bancarias, y por su estación pasan 70 trenes diarios que en un cuarto de hora lo comunican con la capital federal, además del servicio de tranvías eléctricos. Para la edificación de chalets, casas quintas, casas de renta, para especular subdividiendo las fracciones, no hay nada mejor. Venta amplia y liberal, como judicial con opción á voluntad de los compradores. Por orden de la sociedad anónima La Economía Nacional (en liquidación). Sin base alguna. 20 o|o al contado y el resto en cuatro semestres de 20 o|o cada uno con pagarés hipotecarios sin interés, descontándose el 5 o|o á los que paguen al contado.

EL VIERNES 6 de Mayo á las 3 p. m. en nuestro hall, 351 San Martín 361. Los lotes tienen frentes de 35 varas por fondos de 60, entrando amplias esquinas y lotes con frente á tres calles. Todos prolijamente medidos y amojonados por el ingeniero A. Uriarte Castro. Para visitar los terrenos habrá coches en la estación San Martín de 8 a. m. á 4 p. m. que conducirán gratuitamente á los interesados, los cuales solicitarán para el efecto pasajes, en nuestra casa central ó en nuestras sucursales. Títulos perfectos. Escrituras por la oficina de los señores Carlos A. Munilla y Arístides Bisso. Informes y planos, 351 San Martín 361.—BRAVO BARROS y Cía.

LO MEJOR DEL TIGRE — A pocos metros de la estación del ferrocarril Central Argentino con frente al río Tigre, al lado del tranvía al Tigre Hotel, sobre tres calles más. Seis lotes con superficies de 1.200 á 2.537 varas cuadradas. Son los mejores para la edificación de chalets ó casas-quintas, para la instalación de astilleros, talleres ó depósitos. Venta como judicial, por división de condominio entre los herederos de don Julio Arraga. Base, $ 1.20 la vara cuadrada. Tercera parte al contado y el resto á 6 y 12 meses de plazo, con garantía hipotecaria y 7 por ciento de interés.

EL DOMINGO 24 de Abril, á las 4 de la tarde, en los mismos terrenos. Son fracciones de dimensiones especiales, con frentes amplísimos, que permiten subdividirlas aún en lotes pequeños. Están prolijamente medidos y amojonados por el ingeniero don Agustín Rodríguez. Títulos perfectos. Escrituras por la oficina de don Federico Isla. Informes y planos, 351 San Martín 361.—BRAVO BARROS y Cía. a16

LOS TERRENOS DE SAN Isidro. Los más notables del partido y los de mayor porvenir de los pueblos del Norte. 18 manzanas divididas en 77 cuartos de manzana, con superficies de 1100 á 4600 v. c. que forman la villa Etcheverry, donde pueden levantarse casas de recreo, chalets, huertas y quintas de verdura. Dan frente á las calles Diego Palma, Río Bamba y 3 de Febrero y á 10 calles más; están rodeados de casas quintas, á 200 metros del camino de la Tahona y á 12 cuadras al O. de la estación del F. C. C. A. y de la calle Santa Fe. Son terrenos altos, parejos y ocupan la situación más pintoresca de los alrededores del pueblo. Venta sin base, con opción amplia y liberal, á voluntad de los compradores, para vender resueltamente, por liquidación de herencia, pudiendo pagarse el precio mitad al contado y mitad á un año de plazo, con garantía hipotecaria y 8 o|o de interés.

EL MIERCOLES 27 de Abril á las 3 p. m. en nuestro hall 351 San Martín 361 Los lotes forman todos esquinas, teniendo frentes de 57 á 75 varas. Se prestan para ventajosas subdivisiones. Han sido mensurados por el ingeniero señor don A. R. Newton, y se entregarán medidos y amojonados. Títulos perfectos. Escrituras por las oficinas de los señores Leopoldo F. Broggi ó Alfredo Boggio (de San Isidro) á elección de los compradores. Informes y planos 351 San Martín 361 y en Belgrano, Cabildo 1978.—BRAVO BARROS y Cía. a17

200 LOTES EN SAN ISIDRO. Los terrenos del ensanche del pueblo, 10 manzanas divididas en 200 lotes de todas dimensiones que forman la Villa Haróstegui, especiales para chalets y casas quintas, con frente al camino de la Tahona, avenida á trocha angosta y á las calles Martín y Omar, Alsina, Diego Palma número 7, número 9 y sin nombre. A 6 cuadras al O. de la estación San Isidro, F. C. C. A. y á 6 cuadras de la avenida Santa Fe que está adoquinada. Entre las quintas de Schneider, de las Carreras, Casella, Echaola, Peralta, Bruno y otros, Paraje alto, excelente, puede decirse, el mejor del pueblo. Venta decidida sin base alguna, con opción amplia y liberal á voluntad de los compradores por liquidación de herencia, pudiendo pagarse el precio, mitad al contado y mitad á un año de plazo, con garantía hipotecaria y 8 o|o de interés.

EL DOMINGO 24 de Abril á las 2 p. m. en los mismos. Los lotes tienen de 200 á 500 v. c. y han sido prolijamente medidos y amojonados dentro de líneas municipales por el ingeniero don A. R. Newton. Títulos perfectos. Escrituras por ante las oficinas de los señores Leopoldo F. Broggi ó Alfredo Boggio (de San Isidro) á elección de los compradores. Informes y planos, 351 San Martín, 361.—BRAVO BARROS y Cía. a17

BRAVO BARROS & Cía.

ESQUINA EN VILLA DEVOTO—Lacar y Gualeguaychú, á cuadra y media de la estación del F. C. R. y á 2 cuadras de la plaza. Rodeada de edificación. 202 v. c. 07. Base $ 6.50 la v. c.

EL DOMINGO 24 de Abril, á las 4 p. m. en los mismos terrenos: 20 varas al S. O. sobre Gualeguaychú por 40 v. 10 al S. E. sobre Lacar. Títulos perfectos. Escrituras por la oficina de los señores Martínez y Cappa. Informes y planos, 351 San Martín y Cabildo 1978.—BRAVO BARROS y Cía. a17

TERRENOS EN VILLA DEVOTO—Tres lotes en la calle Griveo entre Campana y Llavallol, á dos cuadras de la avenida América y á 8 de la parada San Martín del tranvía Lacroze. En un barrio que adelanta extraordinariamente. Base $ 3 la v. c.

EL DOMINGO 24 de Abril, á las 2 p. m. en los mismos terrenos. Mide cada lote 10 varas por 57v74. Títulos perfectos. Escrituras por ante la oficina de don Juan A. Lupi. Informes y planos, 351 San Martín 361 ó Cabildo 1978.—BRAVO BARROS y Cía. a17

CAMPOS

LA GRAN ESTANCIA SAUCE CORTO. El más notable establecimiento moderno, de la gran región del Sur de la provincia de Buenos Aires. 9.350 hectáreas en un lote, en el partido de Coronel Suárez, á 8 leguas al Sur del pueblo y estación de ese nombre, á igual distancia al E. de Coronel Pringles, á 6 leguas al Norte de Peralta, á 4 leguas al Oeste de una estación de la línea férrea de Rosario al puerto Belgrano y á 3 horas de la ciudad y puerto de Bahía Blanca. Son los campos de la antigua estancia de Soler, en los que se ha instalado el más perfecto establecimiento ganadero, cuyas tierras riquísimas están totalmente cultivadas con prados de alfalfa combinada con los más ricos pastos de engorde hechos en una forma científica y con valiosos canales de irrigación que riegan más de 2.000 hectáreas, tierras, pastos, aguas, todos de calidad inmejorable. Tiene extensos alambrados, 33 potreros, 24 casas y poblaciones, molinos, corrales y mejoras de toda índole. No tiene contratos de arrendamientos. Venta en un lote. Base $ 120 la hectárea. Tercera parte al contado, sexta parte á un año, sexta parte á dos años y el resto á 9 años de plazo con garantía hipotecaria y 7 o/o de interés anual.

EL JUEVES 28 de Abril á las 3 p. m. en nuestro hall 351 San Martín 361.

LINDEROS—Al NO. arroyo Sauce Corto de por medio con L. Bouilier de Courlon y Richeri; al NE., Amadeo Videla; al SE., Ramón Díaz y la señora viuda de Pradère y al SO. Anchorena.

ALAMBRADOS Y POTREROS—Está todo alambrado en perfectas condiciones con 7 y 8 hilos, uno de púa, postes quebracho colorado, varillas de lapacho. Hay 45 tranqueras grandes, de madera dura. Está dividido en 33 potreros, en su mayor parte de cultivos artificiales de alfalfa y pastos finos.

AGUADA Y RIEGO—El agua es cristalina, excelente, de los arroyos permanentes Sauce Corto y Pantanoso, al que da frente la estancia y El Perdido, que pasa por el esquinero SE y otros brazos interiores, habiendo 4 molinos grandes con tanques australianos. Existen en el campo grandes y valiosos canales de riego, hechos á todo costo, con los que se riegan 2.000 hectáreas de riquísimos prados. Estos canales colocan al establecimiento en condiciones especiales con respecto á los cultivos, los que, con la irrigación alcanzan desarrollos y rinden productos realmente extraordinarios.

POBLACIONES, GALPONES Y MEJORAS—Casa habitación. Edificio de primer orden, con 14 habitaciones, vestíbulos, baño, despensa y dependencias, con instalación completa de gas acetileno y agua corriente en la casa y en el parque.

CASA DE ADMINISTRACION—Escritorio, cinco habitaciones, baño, despensa, cocina, carnicería, servicio de agua corriente en la casa, quinta y jardín.

DEPARTAMENTO DE SERVICIO—Cuatro habitaciones, cocina, cuarto de lavar y planchar.

GALPONES—Cinco galpones, cochera, caballeriza, galpón de esquila, galpón para cereales, herrería, carpintería y depósito de carros. Además corrales, bretes, balanza para pesar animales, amplios bañaderos en cal, para ovejas, todo construído con materiales de primer orden, existen 3 puestos en su mayoría de piedra y cal y 13 casas para peones, de 2 piezas, comedor y cocina cada una, todo distribuído convenientemente en los diferentes cuadros y potreros.

DESTINO—El establecimiento no está arrendado. Si se dedicara á renta, produciría $ 12 la hectárea al año, para ganadería. Explotándolo directamente, pueden engordarse 6.000 novillos al año, sin perjuicio á la hacienda que actualmente existe en él.

CULTIVOS Y RIEGO—Los cultivos han sido hechos científicamente aplicando las semillas más adaptables al rico suelo de los campos. Las 9.350 hectáreas están, pues, cultivadas en la forma siguiente: 2.012 hectáreas bajo riego con mezclas de alfalfa, festuca pratensis, ray grass, y cow grass, timoty y dactylo glomerata, formando un prado artificial inmejorable, 5.486 hectáreas sin canales con aguadas naturales con una mezcla análoga que forman hermosos prados y 1.848 hectáreas de campo natural mestizo de invernada en su totalidad de avenilla, trébol de carretilla, grano de oro, alvergilla y alfilerillo.

VISITA—Se inspecciona con mayor facilidad por Coronel Suárez, donde es conocido y dirigiéndose al administrador de la estancia. Títulos perfectos. Seña 8 o/o. Comisión 2 o/o. Informes y planos 351 San Martín 361.—BRAVO BARROS y Cía. a8

200 lotes

En San Isidro

Los terrenos de mayor porvenir del pueblo

10 manzanas divididas en 200 lotes de todas dimensiones, especiales para chalets y casas-quintas, con frente á las calles Diego Palma, Mentón y Omar, camino de la Tahona, Alsina y otras. A 6 cuadras de la estación San Isidro, F. C. C. A., á 5 de la avenida Santa Fe y entre las quintas de Casella, Scheiner, Echaola, Peralta, Bruno y otras. Venta liquidación. Sin base alguna.

Mitad al contado y mitad á un año de plazo.

El DOMINGO 24 de ABRIL

EN LOS MISMOS TERRENOS

Bravo Barros & Cía.

LOS CAMPOS DE CASAS VIEJAS y Viluco. Lo más notable de la provincia de Mendoza. En el departamento de San Carlos, lindando con el pueblo de ese nombre, á una cuadra de la plaza y de la estación que es la terminal del ferrocarril de Luján de Cuyo, línea ya construída, que está librada al servicio hasta Zapata, á 5 leguas al N. de San Carlos. Son 58.346 hectáreas divididas en 16 lotes de 2.514 á 5.000 hectáreas de campo de planicie libre de cordilleras, con siete vertientes de riquísima agua dulce y con extenso frente al río Aguanda de donde hay canales de riego. Tiene molinos con tanques de 500.000 litros, agua de 2 á 4 metros y pozos semisurgentes. La tierra es fertilísima insuperable para alfalfa. En una extensión de 5 leguas, por su costado Oeste, linda con las chacras alfalfadas de San Carlos y Chilecito y hay dentro de los lotes en venta fracciones alfalfadas y regadas que dan rendimientos asombrosos. Casas Viejas y Viluco, quedan en camino recto con los pasos de la cordillera, facilitando así el trasporte de los productos á Santiago de Chile, que es el principal mercado. La venta se efectúa por división de condominio entre los señores Ernesto Quirno y Carlos Guevara. Bases de $ 5 á $ 40 la hectárea. Cuarta parte al contado y el resto en cuotas iguales á 1, 2 y 3 años de plazo, con garantía hipotecaria y 6 o/o de interés anual.

EL SABADO 30 de Abril á las 3 p. m. en nuestro hall 351 San Martín 361. Linderos, al Oeste las casas del pueblo de San Carlos y el río Aguanda que lo separan de las chacras del mismo pueblo, al Norte los herederos de Rosas; al Este, Quirno y Guevara y al Sur, Bruno Villegas.

DIVISION—Lote 1: Lindando con el pueblo. 2.917 hectáreas. Tiene concesión para levantar el agua del arroyo frente á la villa, con la que pueden regarse 500 hectáreas que no precisan más de un riego por año por la ventaja de tener el agua de 2 á 5 metros todo el lote. La concesión obliga al propietario á dar una pequeña parte del agua á la villa. Hay además un pozo semisurgente de 5 pulgadas estando la primera napa á 3m80 y la semisurgente á los 18. Base $ 15 la hectárea.

LOTE 2: 3.152 hectáreas. Tiene molino, pozo semisurgente y tanque de 600.000 litros. Base $ 12 la hectárea. Tiene alamedas.

LOTE 3: Casas Viejas. 2.514 hectáreas, al Sur del anterior frente al Aguanda. Tiene agua á 4 metros. Tiene molino, pozo semisurgente y tanque de 500.000 litros. Hay grandes alamedas y tiene este lote las buenas poblaciones de Casas Viejas. Base pesos 12 hectárea.

LOTE 4: Viluco, al Sur de estos lotes, lindando con las chacras de Chilecito y el río Aguanda, 4.646 hectáreas. Tiene 500 hectáreas alfalfadas y regadas en espléndido estado, y que dan hasta 5.000 kilos de pasto por hectárea y por corte. Tiene alambrados y alamedas. La casa principal está en este lote y consta de 6 piezas y corredores y además galpones, corrales, plantaciones de frutales, 2 hectáreas de viña, alameda y sauzales. Hay 20 hectáreas de maíz que pertenecen á un arrendatario al que el comprador permitirá la recolección. En este lote está la toma de la acequia del Aguada la que asegura el riego. Base pesos 40 la hectárea.

LOTES 5 á 16: Todos de campo excelente. Tienen superficies de 2.500 á 5.050 hectáreas medidas y amojonadas.

RIEGO: Efectuadas las obras de embalse de los ríos de la provincia de Mendoza, estos campos tendrán una zona regable de más de 18.000 hectáreas. Han sido mensurados con aprobación judicial y se entregarán los lotes medidos y amojonados. Títulos perfectos. Seña 8 o/o. Comisión 2 o/o. Escrituras en Buenos Aires por la oficina de don Tulio Méndez y en Mendoza por la de don Salvador Resta. Informes y planos 351 San Martín 361.—BRAVO BARROS y Cía. m30

CHACRAS y QUINTAS EN Chás—68 quintas y chacras y el casco de la estancia El Rosario, á 12 cuadras de la estación Chás, F. C. S. en el Partido de General Belgrano á 3 horas y media de la Capital Federal y en la ubicación más importante de la gran zona central de la provincia de Buenos Aires. Tierras de fertilidad extraordinaria, insuperables para agricultura con agua dulce riquísima, á tres metros de profundidad. El maíz, el trigo y la alfalfa y el lino producen allí los más elevados rendimientos. Son fracciones de 5 á 18 hectáreas teniendo el casco de la estancia 366 hectáreas, con poblaciones y mejoras de todo género. Venta decidida, sin base tercera parte al contado, tercera parte á 1 año y tercera parte á 2 años de plazo, con garantía hipotecaria y 6 o/o de interés anual.

EL DOMINGO 8 de Mayo á la 1 p. m., en el mismo campo. Linderos: Al Norte, la vía del ferrocarril del Sud; al Este, Emilio Bunge y J. Motta; al Sur, R. Lavalle y al Oeste P. Ibáñez. Casco de "El Rosario", 366 hectáreas, 35 áreas y 85 centiáreas. Casa habitación con 5 piezas y dependencias, montes de paraísos y frutales, alambrada. Lote 67, fracciones de 5 á 18 hectáreas, todas de campo alto, parejo, sin desperdicio alguno. El día del remate á las 8.30 a. m., saldrá de la estación Constitución un tren especial gratis, parando en las estaciones Temperley á las 8.50, en Ferrari á las 9.35, en Altamirano á las 10.05, en Ranchos á las 10.45, en Villanueva á las 11.05, en General Belgrano á las 11.20. Llevará coche-comedor. Se visita con toda facilidad por General Belgrano ó Chas, dirigiéndose al señor Héctor Piccione. Títulos perfectos. Escrituras por la oficina de don José A. Novaro. Informes, planos y boletos, 351 San Martín 361.—BRAVO BARROS y Cía. a16

SANTA EMILIA — EN SANta Fe—En la región de las grandes estancias, de los alfalfares y colonias de la provincia. 7.878 hectáreas 32 áreas, 44 centiáreas, en un lote, lindando con el ejido del pueblo Capivara, F. C. P. S. F. á legua y tres cuartos al Sur de San Cristóbal, á igual distancia al Norte de La Clara, á una legua al SO de Nanducita, F. C. C. Norte de San Cristóbal á Santa Fe y cruzado por la vía Manuel Gálvez (hoy Nelson) F. C. P. S. F., con una estación en el centro del campo aprobada por la dirección de vías de comunicación. Es considerado como el mejor campo de la zona. Para arrendarlo, para explotarlo directamente, ó para la formación de un gran pueblo, es el único campo que en esa región reune todas las condiciones indispensables. Por las numerosas líneas férreas que lo cruzan y circunda, sus productos son transportados directamente á las provincias del Norte y á los puertos y mercados de Buenos Aires, Rosario y Santa Fe. Esta última ciudad queda á 28 leguas del establecimiento. Son campos fertilísimos, especiales para alfalfares con una capa de espesor desde 0.35 m. hasta 1 metro de tierra vegetal, pastos buenos y abundantes, agua dulce á 3 y 5 metros y casi ningún desperdicio. Tiene alambrados, poblaciones y todas las mejoras. Venta decidida. Base $ 60 la hectárea, 25 o/o al contado, 15 o/o á 6 meses y el resto en cuotas semestrales de 10 o/o cada una, con garantía hipotecaria y 6 o/o de interés anual.

EL JUEVES 28 de Abril, á las 3 p. m., en nuestro hall 351, San Martín, 361. Linderos: al Norte, la compañía de Tierras de Santa Fe, Lda., al Este, Apolinario Benítez y Cía. (hoy Ochoa), al Sur varios, y al Oeste la vía del ferrocarril Provincial Santafecino. Está todo alambrado, con 4 y 5 hilos lisos, y uno de púa, postes de ñandubay y quebracho, siendo propio en su totalidad á excepción de una parte del costado Norte que es medianero, ha sido dividido en 11 potreros, teniendo 8 poblaciones. La casa principal tiene 5 piezas, 2 galerías, cocina y despensa, pozo con bomba y gran arboleda de paraísos, casas para peones, cocina, un galpón de 35 por 12 metros de material con altillo y divisiones, caballeriza, etc.; galpón de herrería, carpintería, ensenada, brete, bañadero para vacunos. Hay 500 hectáreas alfalfadas, 1.000 listas para sembrar con los mismos colonos y 800 para sembrar con los colonos, cuyos contratos vencen en 1911. Se visita por San Cristóbal donde hay hoteles y coches, todos los cocheros la conocen. Títulos perfectos. Informes y planos, 351, San Martín, 361.—BRAVO BARROS y Cía. a7

Los mejores campos

de la Prov. de Mendoza

58.000 hectareas lindando con el pueblo de San Carlos

Los famosos campos de Casas Viejas y Viluco, divididos en 16 fracciones de 2514 á 5000 hectáreas, lindando con el pueblo de San Carlos, á 1 cuadra de la plaza principal y de la estación próxima á inaugurarse del ferrocarril de Mendoza y Luján de Cuyo que llega ya hasta Zapata, á 5 leguas al Norte de los campos en venta y que terminará en San Carlos. Campo de planicie libre de cordilleras, apto para todos los destinos, con gran frente al río Aguanda y con riego en varias fracciones, en las cuales los cultivos han dado resultados asombrosos. Venta como judicial, por división de condominio. Bases de $ 5 á $ 40 la hectárea.

25 POR CIENTO AL CONTADO Y EL RESTO Á 1, 2 Y 3 AÑOS

EL SABADO 30 DE ABRIL, A LAS 3 p. m.

EN NUESTRO HALL

BRAVO BARROS Y CÍA.

JUDICIAL — EN CORDOBA

Las colonias La Altamira y Regina Elena en el departamento Unión, al Sur de Córdoba, á media legua al Sur de las estaciones Laboulaye y Rosales del F. C. P. á 3 leguas al Norte de Italó y á una al Este de Salguero, en la región donde todos los cultivos prosperan en una forma admirable. 6.400 hectáreas en dos lotes. Venta por orden del juez doctor Baires, secretario Amoedo en el juicio seguido por La Positiva, con Stroeder y Cía.

EL MARTES 26 de Abril á las 4 p. m. en nuestro hall 351 San Martín 361. Colonia La Altamira, 3.619 hectáreas, 40 c., que comprenden los lotes 9 al 11, 13, 14, 25 al 31, 34, 35, 38 al 40, 44 al 48, parte Este del 33 y parte Sur del 46. Base $ 66.588.45. Colonia Regina Elena, 2.778 hectáreas, 50 áreas, 68 centiáreas, comprendiendo los lotes 35, 36, 41, 42, 45, 49 al 54, 57 al 62, 69, 118, 136, 137, 150 al 153, 166 y 167. Base pesos 69.462.67. Seña 8 o/o, en efectivo. Comisión 2 o/o. Informes y planos, 351 San Martín 361.—BRAVO BARROS y Cía. a9

JUDICIAL — EN SAN JUSTO y en Cañuelas. Casa, terreno, chacras y muebles. Orden del señor juez doctor Maximiliano Aguilar, secretaría Romero, en la testamentaría de doña Rosa Naranjo de Flores.

DETALLES: Campo en San Justo. En el cuartel 4o. del partido de Matanza, 90 hectáreas, 30 áreas, 05 centiáreas en 10 lotes de chacra de 8 á 15 hectáreas cada uno. A 25 cuadras al SO. de la estación San Justo, sobre el camino real á Cañuelas, á 10 cuadras de la futura estación del ferrocarril Midland. Campo alto, parejo, sin desperdicio. Linda con J. Strugamon, M. Iparraguirre, Jorge Trant., Cosme Bruno, Juan Carrano y otros. En algunos lotes existen poblaciones, arboledas y plantíos. Para granjas, quintas de verdura, alfalfares son especiales. Con opción. Base $ 800 la hectárea.

TERRENO EN SAN JUSTO—En el centro del pueblo, calle Tucumán esquina Santiago del Estero. A 3 cuadras de la plaza, iglesia y municipalidad y á 8 de la estación. 25 varas por 50. En 4 lotes, cercado de pared y alambre tejido. Base $ 240 cada lote.

MUEBLES—Utiles y enseres existentes en el referido campo. Sin base, al contado.

CASA EN CAÑUELAS—Edificada en la la manzana 18 del trazado del pueblo. Calle Moreno esquina Florida. A 12 cuadras al O. de la estación y á 6 de la plaza é iglesia. 51v10 por 49v10, tres piezas, cocina y 1 galponcito. Base $ 640. El remate del campo, terreno y muebles en San Justo, tendrá lugar en el mismo partido, en el Hotel del Jardín

EL DOMINGO 24 de Abril á la 1 de la tarde y la casa en Cañuelas en la misma propiedad el mismo día á las 3 de la tarde. Escrituras por ante la oficina del señor Antonio Nery. Seña 10 o/o. Comisión 2 o/o. Informes y planos 351 San Martín 361.—BRAVO BARROS y Cía. a10

CAMPOS EN SANTA FE—Judicial, 10.360 hectáreas que comprenden cinco fracciones de campo en el departamento Garay, inmediatos al pueblo Santa Rosa y á doce leguas al Norte de la ciudad de Santa Fe, sobre el río Paraná. Son conocidos por Los Cerrillos, Punta del Dorado, Los Cachos y Las Islas. Venta en un solo lote, por orden del juez Dr. Pico, secretario Romero, en el juicio seguido por el Banco Español con Fernando A. Paganini. Base, $ 15 la hectárea.

EL MARTES 26 de Abril, á las 4 de la tarde, en nuestro hall 351 San Martín.

LOS CERRILLOS—2.699 hectáreas, 54 áreas y 16 centiáreas, lindando al Norte con Lorencio Villalba, al Sur con Francisco R. Genis (hoy Iturraspe), al Este Dermidio Luna y al Oeste la fracción Los Cachos.

PUNTA DEL DORADO—1.944 hectáreas, 5 áreas y 21 centiáreas, lindando al Norte con sucesores de Raymundo Osorio, al Sur sucesión Gutiérrez, al Este hermanos de Iturraspe y al Oeste el río Saladillo.

LOS CACHOS—2.430 hectáreas, 74 áreas y 28 centiáreas. Linderos: al Norte sucesores de Gutiérrez, al Sur, Juan P. Iturraspe, al Este sucesores de Iturraspe y al Oeste río Saladillo.

ISLA DEL AREMITA—1.591 hectáreas, 43 áreas y 84 centiáreas, en la isla número 17 de la primera sección Norte, lindando con islas de don José Iturraspe. Los arroyos Pueblo Viejo y Enanitas.

ISLA CAYASTA—1.692 hectáreas, 23 áreas y 82 centiáreas de terreno de isla, lindando al Norte con Victorio Palamodi, al Sur, isla fiscal y los arroyos Maló, Pantanoso y Las Garcitas. Seña 8 o/o. Comisión, 2 o/o. Informes y planos, 351 San Martín 361. —BRAVO BARROS y Cía.

CAMPOS EN ARROYO Corto.—656 hectáreas en dos fracciones, á menos de dos leguas al O. de la estación Arroyo Corto y á veinte cuadras de una nueva estación que tendrá el ferrocarril Sud en el ramal de Alvear á Pigüé, cuya línea pasa por el extremo de una de las fracciones en venta. Campos de suelo fertilísimo tan buenos para agricultura como para ganadería, con agua excelente y pastos tiernos en abundancia. Venta decidida. Base, $ 95 la hectárea. Mitad al contado y mitad á dos ó tres años de plazo con garantía hipotecaria y 8 por ciento de interés anual.

EL JUEVES 21 de Abril, á las 3 de la tarde, en nuestro hall, 351 San Martín 361.

PRIMERA FRACCION—452 hectáreas, 42 áreas 29 centiáreas, linderos al NO. Timoteo García, al NE el camino general de Carhué á Arroyo Corto, al SE. Gasteiú hermanos y al SO. Pedro Olleta y Antonio Carrega.

SEGUNDA FRACCION—203 hectáreas, 82 áreas, 17 centiáreas que comprenden los lotes 45 y 47 de la colonia Arroyo Corto y lindan con Gasteiú hermanos, Julio Cassagne y lotes de la misma colonia. Se visitan por Arroyo Corto. Títulos perfectos. Informes y planos 351 San Martín 361.—

"EL PENSAMIENTO"—EN Ayacucho, 1.238 hectáreas, 53 áreas, 30 centiáreas que forman parte de ese reputado establecimiento. Campo superior, levemente ondulado de inmejorables condiciones para agricultura y ganadería, con tierras fertilísimas, abundantes pastos tiernos y agua exquisita á 4 metros de profundidad. En el deslinde con el partido de Rauch, á 15 leguas de la estación y pueblo del mismo nombre, á 18 de Parravicini y cruzado por el ramal en construcción del ferrocarril del Sud de Chás á Ayacucho. Venta en un lote con alambrados y poblaciones. Base, $ 95 la hectárea.

EL JUEVES 21 de Abril, á las 3 p. m., en nuestro hall, 351, San Martín 361. Linderos: al NE., herederos de Bianchi y Faustina Payssé de Lechauregui; al NO. camino general en medio con el partido de Rauch; al SE., Graciano y Bernardo Payssé, y al SO., Gabriel Althap. Alambrado por tres costados y dividido en varios potreros, con 6 y 7 hilos y postes de algarrobo, en su mayor parte; población de material de cuatro piezas y techo de teja, tres piezas más en barro y techo de zinc, cocina, quinta con verdura y frutales. Se visita por cualesquiera de las estaciones indicadas. Títulos perfectos. Informes, 351 San Martín 361.—BRAVO BARROS y Cía. a2

CUATRO LEGUAS SOBRE Puán—Lindando con los campos de Villa Iris y la provincia de Buenos Aires, próximas á la línea del ferrocarril Pacífico á Bahía Blanca, á tres leguas al Sudoeste de Villa Iris, á 4 al Sur de Jacinto Arauz, al Oeste de las estaciones San Germán y General Rondeau y á sólo tres horas y media de la ciudad y puertos de Bahía Blanca. 10.000 hectáreas divididas en 4 lotes de 2.500 hectáreas cada uno, de campo excelente, para ganadería y agricultura, con agua buena á poca profundidad y pastos abundantes que lo hacen apto para todo destino. Tierras de gran porvenir, rodeadas de grandes colonias y establecimientos de importancia, susceptibles de ser arrendadas ó explotadas con grandes beneficios. Venta decidida con opción y base de $ 20 la hectárea, para liquidar resueltamente, pudiendo pagarse el precio tercera parte al contado, tercera parte á un año y tercera parte á dos años de plazo con garantía hipotecaria y 7 por ciento de interés anual. ¡¡Bastan, pues, $ 33.333 al contado, para adquirir una legua!!

EL SABADO 30 de Abril, á las 3 de la tarde, en nuestro hall, 351 San Martín 361. Corresponde al lote 6, de la fracción C, sección 4a. de la Pampa Central. Los lotes tienen 2.500 hectáreas cada uno y son de forma regular. Linderos: al Norte, P. M. y J. Moreno; al Oeste, herederos de Juan M. Martínez; al Sur, V. Caride y al Este, A. Demaréa y F. Solans. Se visitan por Villa Iris. Títulos perfectos. Informes y planos, 351 San Martín 361.—BRAVO BARROS y Cía. a16

EN SANTIAGO DEL ESTEro. Departamento General Belgrano, 7.522 hectáreas, 09 áreas, 28 centiáreas á cinco leguas al Oeste de la estación Argentina y á 7 de Selva, en la situación donde se desarrollan las grandes colonias del Norte. Venta en un lote. Base $ 8.50 la hectárea. Mitad al contado, cuarta parte á un año y cuarta parte á dos años de plazo, con garantía hipotecaria y 6 o/o de interés anual.

EL JUEVES 21 de Abril á las 3 p. m. en nuestro hall 351 San Martín 361. Linderos: al Norte, Costa; al Este, Malbrán y sucesión de Arocena; al Sur, Arocena (hoy la Colonizadora Argentina) y al O., el fisco, queda á 3 leguas al Este del Río Salado. Se visitan por Selva ó La Argentina. Títulos perfectos. Informes y planos, 351 San Martín 361.—BRAVO BARROS y Cía. a7

VARIOS

FABRICA DE BOLSAS.—Una instalación completa para la fabricación de bolsas en gran escala. La que existe en el establecimiento situado en las calles Costa Rica y Serrano. Al mejor postor y al contado.

EL MARTES 19 de Abril á la 1 p. m. en la fábrica Costa Rica y Serrano. Motor Tolle á vapor de 25 caballos, generador horizontal Elefante, dínamo eléctrico 25kw., 1 de 11 kw., convertido en motor, 1 motor 10 H. P., 4 de 5 H. P., 1 de 3 H. P., 68 máquinas de coser Unión para bolsas de cereales, 6 para bolsas de azúcar y carbón, 6 de cortar, 3 Macdonale, 2 de marcar, prensa de enfardar y máquina y útiles diversos. Comisión 10 o/o. Informes 351 San Martín 361.—BRAVO BARROS y Cía.

Los interesados pueden solicitar informes detallados á nuestra casa central, 351 San Martín 361, ó á nuestra sucursal en Belgrano, Avenida Cabildo 1978; en Lomas de Zamora, 66 Avenida Meeks; ó en La Plata, calle 47 núm. 667.—BRAVO BARROS y Cía.

V. S. LOBATO & Cía.

V.S.L.

V. S. Lobato & Cía.

48—SAN MARTIN—48

AVISOS NUEVOS

TRAMWAY ENTRE PArral y Miñay.—Un lote de terreno de muy buenas medidas en uno de los barrios más edificados del Caballito. A dos cuadras de Gaona y á sólo tres del nuevo y hermoso Parque del Centenario. La calle Tramway ya tiene nivel municipal definitivo. Sin base. Al contado. Título perfecto.

EL DOMINGO 24 de Abril á las 4. Mide 10 varas por 53. Superficie 530 v. c. Seña 8 por ciento. Comisión 2 por ciento. Informes San Martín 48.—V. S. LOBATO y Cía. a15

CASAS

SEIS CASAS Y DOCE TErrenos á pagar en mensualidades. Al Oeste, á una cuadra del tranvía núm. 89, á tres al Norte de Chubut y Gaona por donde van los tranvías núms. 86, 98 y 99, á 6 del Parque del Centenario y completamente rodeados de edificación. Están situados en las calles Dungeness, Parral, Vírgenes, Monte Egmont y otras. Son saldos de varias manzanas edificadas ya en su mayor parte. Bases de liquidación: las casas $ 3.000 cada una y $ 3 la vara cuadrada de los terrenos. El importe podrá pagarse tercera parte al contado y el resto en 24 mensualidades sin interés. Todas las casas están alquiladas y producen 40 $ mensuales. Las escrituras con título perfecto se otorgarán inmediatamente por la oficina del señor Ireneo Collado. Lotes amojonados. Descuento de 6 o/o anual sobre los plazos á los que paguen al contado.

EL DOMINGO 24 de Abril á las 2.30 en punto. El remate se efectuará en la esquina Dungeness y Parral, tranvía 89.

LAS CASAS.—2 en la calle Vírgenes entre Parral y Rojas. Miden 10 varas por 50.69; 2 en la calle Parral entre Vírgenes y Monte Egmont. Miden 10 varas por 47; 2 en Monte Egmont entre Parral y Rojas. Miden 10 vs. por 30. Cada casa consta de 3 piezas con corredor, cocina y w. c., cielorasos de madera y pisos pino tea, pozo, etc.

LOS TERRENOS.—La esquina Vírgenes y Parral frentes al Este y al Sud. Mide 19 varas por 27; tres lotes en la calle Vírgenes entre Parral y Rojas. Miden 750 á 980 varas cuadradas. Dos lotes en la calle Parral entre Vírgenes y Monte Egmont que miden 675 varas cuadradas cada una. Tres en la calle Monte Egmont entre Parral y Rojas que miden desde 496 hasta 1.460 vs. c. Uno en la calle Parral entre Monte Egmont y Monte Dinero que mide 17 por 60 varas. Dos en la calle Olaya entre Monte Egmont y Monte Dinero que miden 10 por 49 varas. Los cuatro últimos lotes distan una cuadra al Sud de la Avenida Warnes y dos de la iglesia San Fernando. El remate como se ha dicho se efectuará en la calle Dungeness esquina Parral. Seña 8 o/o. Comisión 2 o/o. Informes y planos San Martín 48.—V. S. Lobato y Cía. a10

EN BELGRANO — UN LUjoso petit-hotel, al lado de Cabildo, en un paraje donde con predilección se están ubicando los palacios, formando allí un centro aristocrático. Arredondo 2375, entre Cabildo y Arcos. Construcción moderna, flamante, de lindo estilo, con todos los detalles de confort y prolijidad que requiere una edificación de primer orden. Base $ 25.000, pudiendo el comprador si lo desea cargar con una hipoteca de $ 20.000 al 8 o/o, hasta Marzo de 1912. Título perfecto. Ad corpus. Ofrecen 200 $ de alquiler.

EL DOMINGO 24 de Abril, á las 3. Mide 10 varas por 42.19 á un lado y 39.84 al otro. El edificio de frente Luis XV, imitación piedra, con dos balcones y terrazas consta de: sala, escritorio, comedor, cocina en la planta baja, en entrepiso una pieza para servicio y en la planta alta, tres dormitorios, cuarto de baño revestido de mayólicas blancas, hall con escalera de cedro, esculturas, vitraux de art, mosaicos extranjeros, ricos empapelados, instalación embutida para calefacción, cielos rasos de yeso decorados, paneaux de yeso, luz eléctrica, campanillas, pisos encerados, jardín al frente y al fondo, etc. Seña 8 o/o. Comisión 2 o/o. Informes San Martín 48.—V. S. Lobato y Cía. a14

BUSTAMANTE 1724|28, ENtre Santa Fe y Güemes. Dos casas una alta y otra baja. Propiedad amplia moderna y confortable. Como ubicación una de las más lindas del Norte: la edificación moderna se ha especializado allí llenando todas sus calles de hermosas construcciones, las que con la belleza de su elegante arquitectura han formado un centro aristocrático, distinguido y lleno de comodidades. La construcción de la propiedad en venta es de lo mejor, tanto en conjunto como en sus detalles. Los materiales empleados de la mejor calidad teniendo un sinnúmero de detalles de lujo, confort y buen gusto. Base $ 43.000 incluso una hipoteca de pesos 15.000 oro al 8 por ciento que vence el 21 de Enero de 1917, cancelable con pérdida de un trimestre de intereses, con la que puede ó no cargar el comprador. Renta $ 220 la casa baja con contrato hasta el 10 de Abril de 1911, prorrogable por un año más; la casa alta $ 250 sin contrato. Título perfecto. Ad corpus.

EL DOMINGO 24 de Abril, á las 3.30 de la tarde. Mide 9.31 varas de frente por 26.56 de fondo y 9.85 en el contrafrente.

CASA BAJA núm. 1724, vestíbulo, sala, comedor, tres habitaciones, patio, cocina, baño, w. c. y dos piezas de servicio en altos.

CASA ALTA núm. 1728 igual á la anterior, teniendo además un hall. La mampostería es de ladrillos de máquina, mezclas en cal y arena oriental, frente y patios imitación piedra, tirantes de hierro, cielos rasos decorados, mosaicos extranjeros, pisos de parquet en las salas y comedores, vestíbulos con panneaux pintados, vidrieras inglesas y vitraux d'art, celosías etc. instalación de luz eléctrica, calefacción á gas y electricidad, instalaciones de lavatorios, bañaderas, etc., en los baños, servicio de agua caliente y fría, cocinas con económica para carbón y gas, esmaltados, asadera Grille, piletas para lavadero y para el servicio general, etc. Seña 8 por ciento. Comisión 2 por ciento. Informes San Martín 48. — V. S. LOBATO y Cía. a15

JUNCAL 3358, ENTRE SALguero y Alvarez. A tres cuadras de Santa Fe y de Coronel Díaz y á dos de Las Heras. Ubicación interesante y con todos los elementos de los barrios centrales. Buena casa para habitación ó renta. De edificación sólida y cuya adquisición representaría un verdadero negocio. Base, $ 9.000 incluso 3.500 cédulas serie K al tipo de plaza. Título perfecto. Ad corpus.

EL DOMINGO 24 de Abril, á las 5 de la tarde. Mide 9 varas por 54. Su edificio consta de sala, tres habitaciones más cocina, w. c., baño y pieza de madera para servicio. Cielos rasos de yeso, pisos pino de tea, pozo de bomba, etc. Puede visitarse. Seña, 8 por ciento. Comisión, 2 por ciento. Informes, San Martín 48.—V. S. LOBATO y Cía. a17

EL PUEBLO RAFAEL CAStillo, á media hora de la capital, en lotes, en 80 mensualidades, en el partido de Matanza. Los terrenos que rodean la nueva estación Rafael Castillo en el kilómetro 27 del ferrocarril Midland, una antes de la estación Libertad, á una legua al Sur de Morón, tierra muy alta rodeada de pequeñas chacras y tambos cuyos productos tendrán su salida obligada por la nueva estación de manera que los terrenos en venta que la rodean son de inmenso porvenir. Pueblo especial para los trabajadores de las fábricas del Riachuelo, que sin pérdida de tiempo y sin necesidad de tranvía pueden ir á sus casas á las fábricas. La venta comprende 430 lotes distribuídos en 27 manzanas con sus calles abiertas, abovedadas y alambradas en su perímetro. Base, pesos 2 mensuales por lote en 80 mensualidades sin interés. Descuento 20 por ciento sobre el total á los que paguen al contado. Lotes amojonados. Líneas municipales. Trazado aprobado por la municipalidad de San Justo. Posesión inmediata. Título perfecto. Escrituras una vez abonadas veinte mensualidades ó antes si se paga al contado, por los escribanos señor Julio R. Guyot y Domingo Abadie.

EL DOMINGO 8 de Mayo, á las 2 de la tarde, en los mismos terrenos. Son 430 lotes de 350 á 650 varas cuadradas. El ferrocarril Midland tiene ya comprado el terreno para edificar su estación central en la calle Entre Ríos (Avenida Vélez Sarsfield) y Avenida Amancio Alcorta. Actualmente sale de la estación Puente Alsina, hasta donde se va por el tranvía número 47 (Defensa y Alsina). En los terrenos adyacentes á la estación Rafael Castillo se ha separado una manzana de una cuadra cuadrada para construir en ella una capilla y una escuela. El obispo Terrero, tiene en su poder con ese objeto $ 30.000, entregados por los herederos de la sucesión Posse. De la estación Puente Alsina saldrá un tren gratis el día del remate á la 1.30. Se exigirán tres mensualidades como seña y nuestra comisión de 2 por ciento en el acto del remate y las mensualidades restantes se abonarán en nuestra casa mes á mes á contar desde el 1o. de Junio. Otros informes y planos pídanse en nuestra casa, San Martín 48.—V. S. LOBATO y Cía. a17

EN MARTINEZ, F. C. C. A. 20 minutos del Retiro. Los terrenos de la conocida quinta de Lamarca, 305 lotes á 4 cuadras al Este de la estación, con frente al Camino de Automóviles, Av. Manuel Aguirre, que próximamente será macadamizada, lo que aumentará el valor de los terrenos y propiedades situados sobre ella y á la calle General Alvear, cuyo ensanche ya está decretado. Son terrenos altos, cuyas calles perfectamente abiertas han sido cedidas á la Municipalidad y su trazado aprobado por ésta. Están rodeados de hermosas casas quintas que hacen de ese paraje uno de los más pintorescos de la localidad. El interés de terrenos en esos pueblos es cada día mayor como lo comprueba su constante valorización. Base $ 1.50 la vara cuadrada para liquidar toda la fracción. El importe podrá pagarse en 60 mensualidades sin interés; tres al contado como seña en el acto del remate, tres al escriturar y las restantes mes á mes se abonarán en nuestro escritorio, San Martín 48. Escrituras con títulos perfectos por la oficina del señor Isaac Marquez. Posesión inmediata.

EL DOMINGO 24 de Abril á las 2 de la tarde, en los mismos terrenos. Los lotes miden 10 varas de frente por 35 á 65 de fondo y las esquinas de 390 á 580 varas cuadradas. Debe visitarse la localidad para darse cuenta de la hermosa ubicación de los terrenos destinados á una rápida y constante valorización. El día del remate saldrá un tren gratis del Retiro (viejo) á la 1.45. Seña 3 mensualidades. Comisión 2 o/o á cargo del comprador. Planos, informes y boletos para el tren pídanse en nuestra casa San Martín 48.—V. S. LOBATO y Cía. a8

En MARTINEZ

LA QUINTA DE LAMARCA

A 4 cuadras al E. de la estación. Con frente al camino de automóviles. Son 305 lotes de terreno alto.

Base $ 1.50 v. c.

EN 60 MENSUALIDADES

El Domingo 24 de Abril, á las 2

Planos, San Martín 48.

V. S. LOBATO & Cía.

TERRENOS

TERRENOS EN LA PLATA. En pleno centro. Con tranvía eléctrico, empedrado, cerco y vereda al frente. Negocio para duplicar el capital en breve tiempo, teniendo en cuenta la valorización que recién empieza á producirse en La Plata. Título perfecto.

EL JUEVES 21 de Abril á las 4, en nuestro salón de ventas, San Martín 42, venderemos: 1o. cuatro lotes de 10 metros por 30 (400 varas cuadradas cada uno), situados en la esquina 11 y 48 á dos cuadras de los tribunales, que corresponden á los lotes 14 y 15 de la manzana M, sección 4a., del plano oficial. Base $ 9 v. c. 2o. 4 lotes de 10 por 30 metros (400 v. c. cada uno), situadas en la esquina 11 y 57, que corresponden á los lotes 19 y 20 de la manzana J. de la sección 3a. Base $ 6 v. c. Las construcciones de madera que hay dentro de los terrenos entran en la venta, incluyéndose en cada lote la parte que le corresponde. Empedrado pago. Las escrituras serán otorgadas por la oficina del escribano señor Diego Santa María, calle 51, número 107, en La Plata. Seña 8 o/o. Comisión 2 o/o. Otros informes y planos pídanse en nuestro escritorio, San Martín 48.—V. S. LOBATO y Cía. a13

EN MERLO, F. C. O.—600 lotes de terreno y 12 casas nuevas. En 100 mensualidades. Venta por orden de la Compañía Nacional de Ladrillos. Los terrenos lindan con la edificación del pueblo y son los únicos que faltaba subdividir para dar á la localidad la expansión que requiere su población é importancia, siempre en aumento. Las manzanas en venta están ubicadas á tres cuadras de la plaza é iglesia de Merlo y tres de ellas dan frente á la calle principal, por donde pasará el tranvía eléctrico que establecerá el ferrocarril Midland desde la estación Libertad hasta el pueblo de Merlo. Todas las calles han sido abiertas de acuerdo con la municipalidad local. Actualmente están ocupados en la fábrica de ladrillos 250 operarios, número que próximamente será duplicado y su establecimiento allí con sus familias será una valiosa contribución al progreso del pueblo, pues su presencia hará necesario el aumento del comercio, lo que convertirá aquello en un gran barrio aumentando por consiguiente el valor de su tierra. Base, $ 1 mensual los terrenos y $ 20 por mes las casas. Título perfecto. Las escrituras se otorgarán una vez abonadas 20 mensualidades por el escribano que designe la compañía vendedora. La posesión se dará el domingo 8 de Mayo, desde las 8 de la mañana por los ingenieros Massa y Gallegos, que han efectuado la división.

EL DOMINGO 1o. de Mayo, á las 2, en los mismos terrenos. Las casas son bien edificadas y constan de dos piezas con un amplio corredor al frente, cocina, w. c., pozo. Están cercadas de alambre tejido en todo el perímetro del terreno que les corresponde, revocadas interior y exteriormente en cal, tienen pisos de pino tea y cielos rasos. Están edificadas en terrenos de 10 varas de frente por 42 á 62 de fondo. Los lotes miden 10 varas de frente por 40 ó 61 de fondo. Condiciones: El importe se abonará en cien mensualidades sin interés. Se exigirán tres mensualidades como seña en los lotes baldíos y dos por las casas. Las restantes á contar del 1o. de Junio próximo se pagarán en el escritorio de la Compañía Nacional de Ladrillos, San Martín 42, ó en la gerencia de la fábrica en Merlo. El tren gratis saldrá del Once el día del remate á la 1 y parará en Flores á la 1.10. Nuestra comisión de 2 por ciento es á cargo de los compradores. Informes, planos y boletos para el tren pídanse en nuestro escritorio, San Martín 48.—V. S. LOBATO y Cía. a16

BULEVAR SAN JUAN 1584 y 1588 entre Sáenz Peña y Cevallos. A dos cuadras de Entre Ríos. Un terreno con edificio antiguo que tal como está puede producir muy buena renta y que por su ubicación y dimensiones se presta especialmente para construir en él ya sea una casa de departamentos ó una propiedad de altos y bajos, cuyos alquileres representarían siempre un alto interés en relación al capital que allí pudiera invertirse. Base, $ 43 vara cuadrada. Si el comprador lo desea puede tomar á su cargo una hipoteca de pesos 16.240, sin interés que vence el 15 de Marzo de 1911. Título perfecto. Ad corpus.

EL DOMINGO 24 de Abril, á las 4 de la tarde. Mide 8.75 varas de frente por 58.67 de fondo. Superficie, 513.36 v. c. El edificio se compone de sala con puerta para negocio al frente, comedor y nueve habitaciones más. Es antiguo y no se tendrá en cuenta para la venta. Seña, 8 por ciento. Comisión, 2 por ciento. Informes San Martín 48.—V. S. LOBATO y Cía. a15

UNA ESQUINA INTEREsante dividida en cinco lotes. En el punto de mayor significación de Floresta. A tres cuadras de Rivadavia, 3 de la estación del F. C., 2 de la plaza y 1 al centro de la Avenida Segurola. Exactamente en el punto más estratégico de la localidad, con tranvía proyectado al frente y rodeado de construcciones nuevas, las que han formado un lindo barrio de familias. Bogotá esquina Goya. Venta sin base. 20 o/o al contado y el resto á dos años sin interés en cuotas semestrales de 20 o/o. Título perfecto. Escrituras por el escribano Sr. César Petracchi. Líneas municipales.

EL DOMINGO 24 de Abril á las 2. La esquina mide 13 varas á Bogotá por 13.47 á Goya, con superficie de 279.18 v|c. sobre Bogotá 2 lotes 10 varas por 22 á 32 y sobre Goya un lote de 10 por 45 y otro 11.28 por 58. Este último lote tiene más terreno. Visítese la localidad. Seña 8 o/o. Comisión 2 o/o. Informes y planos, San Martín 48.—V. S. LOBATO y Cía. a15

CAMPOS

EN MORENO, UNA FRACción de campo cuya adquisición puede representar una fortuna loteándola. Son 46 hectáreas, 3 áreas y 13 centiáreas ó sean 613.784 varas cuadradas á 15 cuadras al Norte de la Estación. Terreno alto, parejo, de superior calidad para cualquier destino. Está alquilada para tambo á razón de 125 $ mensuales sin contrato. Venta al contado con base $ 600 la hectárea, es decir cuatro centavos y medio la vara cuadrada. Loteando y mensualidades podría obtenerse fácilmente de 15 á 20 veces más. Título perfecto.

EL SABADO 30 de Abril á las 4, en nuestro salón San Martín 42. El campo mide 505 metros por 914 y da frente á tres calles. Está alambrado en todo su perímetro. Todos los cocheros lo conocen por tambo de Luisa A. de Masondo en campo de Hipólito Casco. Seña 8 o/o. Comisión 2 o/o. Informes y planos San Martín 48.—V. S. LOBATO y Cía. a15

AL OESTE

6 casas y 12 terrenos

A 1 cuadra del tranvía 89 y á 3 al Norte de Chubut y Gaona, por donde van los tranvías 86, 98, y 99. Están situados en la calle Dungeness, Parral, Vírgenes, Monte Egmont y otras. Bases $ 3.000 cada una las casas y $ 3 vara cuadrada los terrenos, pagadero el importe 1|3 parte al contado y el resto en

24 MENSUALIDADES

El Domingo 24 de Abril, á las 2.30

En la esquina de Dungeness y Parral (tranvía 89).

Planos, San Martín 48.

V. S. LOBATO & Cía.

Franco y Vadell

GRUPO DE 7 CASITAS A largos plazos, 2 por ciento de renta. A pocos metros del importante bulevar Corrientes y á una cuadra del bulevar El Cano, con eléctricos á cada minuto á todas direcciones, calle Iturri 1646 al 50, entre las de Heredia y Estomba, barrio completamente edificado, lo mejor de Villa Ortúzar, notable grupo de 7 lindísimas casitas recién terminadas, hechas en cal, de primer orden. Cada una consta de dos lindas habitaciones y las dos primeras con sala al frente, cocina, w. c., galerías, servicio, pisos pino de tea y cielos rasos, aguas corrientes, gas, etc. Producen 50 pesos cada una al mes, las dos del frente y 40 las interiores ó sean pesos 300. Venta por liquidación, con la base de $ 16.000 en hipoteca que vence en Enero de 1911 y el excedente mitad al contado y mitad á seis meses sin interés. El especulador, como el capitalista tienen aquí una brillante oportunidad. Se rematarán

EL DOMINGO 24 de Abril, á las 3.30 de la tarde. Títulos perfectos. Seña, 8 por ciento. Comisión, 2 por ciento. Informes, Bolívar 256.—Franco y Vadell. a16

PUBLIO C. MASSINI & C.ia

P.C.M. y C.ia — PUBLIO C. MASSINI y C.ia

Al público

y

á nuestra clientela

Hacemos saber que por terminación de contrato y mutuo y amigable convenio ha dejado de formar parte de nuestra firma el señor Federico Nippel, quedando á cargo del activo y pasivo el señor Publio C. Massini.

Buenos Aires, Abril 16 de 1910.

Publio C. Massini & Cía.

v22

CASAS

EN BELGRANO — SOBRE la calle Acha, con tranvía Anglo Argentino número 96-4 su frente formando esquina con la calle Mendoza. A 1 paso de Monroe (adoquinado), cuatro preciosos chalets apropiados para empleados construidos con muros de piedra artificial y materiales de primer orden, estilo inglés, sólidos, confortables y elegantes. Edificado cada uno en terreno de 10 varas de frente por 30 varas de fondo. El edificio se compone en la planta baja de: hall, comedor, cuarto de baño con servicio de cloacas particulares, con torre y depósito de agua, cocina con económica, pileta, desagüe y escalera. Planta alta: tres dormitorios, principales y uno chico para servicio. Rodeados de jardín y con elegante verja al frente.

EL DOMINGO 24 de Abril á las 4 p. m. en las mismas propiedades venderemos estos 4 hermosos chalets. Base 7.500 pesos cada uno que reconocen un gravamen á favor del Banco El Hogar Argentino que devenga por servicio por concepto de intereses y amortización de $ 71.50 por mes y que el comprador tomará á su cargo en la forma y estilo de plaza, abonando el excedente al contado. Títulos perfectos. Escrituras por ante el señor escribano Alfredo Darman [illegible]. Seña 8 o/o. Comisión 2 o/o. Más datos, San Martín 81.—Publio C. Massini y Cía. a18

UNA ESPLENDIDA ESQUINA edificada para negocio y familia, en terreno de 10 varas á la calle Acha por 16 á Mendoza. El edificio se compone de salón de ventas con dos entradas y dos vidrieras, tres grandes habitaciones, sótano, galería, cocina con económica, w. c. con cloacas particulares y servicio de agua completo. Cancha de bochas y gran portón de hierro. Tranvía eléctrico número 95 al frente. Hay varias ofertas de $ 120 mensuales de alquiler.

EL DOMINGO 24 de Abril á las 4 p. m. en la misma propiedad. Base de venta pesos 7.000 incluyendo en esta suma un gravamen de $ 5.000 que reconoce á favor del Banco El Hogar Argentino cuyos servicios por intereses y amortización es de $ 47.50 mensuales de lo que se hará cargo el comprador en la forma y estilo de plaza, el excedente al contado. Seña 8 o/o. Comisión 2 o/o. Títulos perfectos. Más datos, San Martín 81.—Publio C. Massini y Cía. a18

LAS CASAS MODERNAS — Cuyo 3248 esquina Ombú 395. Edificio compuesto de una casa para comercio en la planta baja y sótano y una regia casa de familia distribuída en los dos pisos altos. Obra del arquitecto Christian Schindler. Construcción moderna distribuida con inteligencia y buen gusto, elegante en sus detalles, lista para ser habitada. Base pesos 75.000 m/n. pagadero una tercera parte al contado, una tercera parte á un año y tercera parte á dos años de plazo con garantía hipotecaria y 7 o/o de interés. Mide 10 varas de frente á Cuyo por 19 varas á Ombú. Distribución: Piso bajo y sótano. Local para negocio con 2 piezas, patio, w. c. y cocina. Primer piso: Gran entrada con pasaje para servicio, hall, escritorio, sala, comedor, antecomedor, toilette, cocina. Segundo piso: Cinco dormitorios, cuarto de baño, cuarto de toilette, galería del hall. Entrepiso y altillos. Tres cuartos de servicio, baño de servicio, lavadero y arriba gran terraza. Construcción á todo costo, con los mejores materiales. Entrada de mármol amarillo, escalera principal de roble, pisos de mosaicos extranjeros, decoraciones de cartón pierre, zócalos altos, vitraux, etc., etc. La casa tiene un servicio completo de calefacción á vapor á baja presión, servicio de agua caliente instalación de luz eléctrica completa y gas para calentadores.

EL MIERCOLES 20 de Abril á las 3 p. m. en nuestra casa San Martín 81, venderemos esta propiedad que merece visitarse, lo que puede hacerse de 1 á 5 p. m. Títulos perfectos. Seña 8 o/o. Comisión 2 o/o. Informes en nuestras oficinas.—Publio C. Massini y Cía. a7

CASA QUINTA Y TERRENOS por mensualidades, á 2 cuadras de la estación Villa Ballester, en lo más valioso y edificado de ese pueblo de porvenir cierto é inmediato. Quinta conocida por Villa María con frente á las calles Pueyrredón, Vicente López, Victoria y Belgrano, dividida en 29 lotes de medidas especiales 2 de ellos con edificios y todos con jardines y plantaciones de mérito; el lote 11 tiene 1.209 varas cuadradas y consta de 5 habitaciones principales, molino y toda clase de comodidades; en los lotes 25 y 26 hay construcciones de importancia. Venta en 60 mensualidades, sin interés, la casa con base de $ 14.000 y los lotes sin base á tanto la vara cuadrada, dándose posesión y escritura desde el primer momento con sólo el pago de 8 mensualidades en el acto del remate y 8 más para escriturar ante el señor Domingo Sánchez. Los que paguen al contado gozarán de un descuento del 15 o/o sobre la parte á plazos.

EL DOMINGO 24 de Abril á las 3 p. m. en la misma propiedad. Títulos perfectos. Comisión 2 o/o á cargo de los compradores. Más datos y planos en nuestras oficinas, San Martín 81.—Publio C. Massini y Cía. a8

CASA ARAOZ 23 — BUENA propiedad edificada en terreno de 10 varas por 20 (ad corpus). Dista 1 cuadra del bulevar Warnes con eléctrico. Consta de sala, comedor, 2 dormitorios, 1 pieza más, patio de mosaicos, pozo con bomba, piezas completamente nuevas, lindo frente con balcones con celosías metálicas y todos sus detalles de primer orden. Base muy ínfima $ 10.000. Títulos á vender.

EL DOMINGO 24 de Abril á las 3 p. m. en la misma propiedad venderemos esta buena casa que recomendamos como un buen negocio. Títulos perfectos. Seña 8 o/o. Comisión 2 o/o. Recomendamos se visite, lo que se puede hacer en todo momento. Más datos en nuestra casa, San Martín 81.—Publio C. Massini y Cía. a17

TERRENOS

LA MEJOR MANZANA DE Monte Grande. La núm. 74 á cuadra y media de la estación, lo más valioso y de más porvenir, dividida en 4 amplios lotes de 50 varas por 70 cada uno, con frente al bulevar Monte Grande y calle de la estación. Venta forzosa por división de condominio con la ínfima base de $ 1 la vara cuadrada, á pagarse mitad al contado y mitad á 8 meses de interés y con pagarés hipotecarios.

EL MIERCOLES 27 de Abril á las 3 p. m. en nuestra casa San Martín 81, venderemos estos 4 amplios lotes que recomendamos. Títulos perfectos. Seña 8 o/o. Comisión 2 o/o. Más datos y planos en nuestras oficinas San Martín 81.—Publio C. Massini y Cía. a15

En —

El PILAR

Sobre las estaciones Garín y San Miguel.

12 chacras de 5 hectáreas

Campo riquísimo, entre importantes granjas y quintas. Sin base á tanto la hectárea.

A LARGOS PLAZOS

El Miércoles 20 de Abril

A LAS 3 p. m.

en nuestra casa, San Martín 81.

PUBLIO C. MASSINI y Cía.

1p

Los mejores terrenos de Victoria

A sólo 3 cuadras de la estación, 2 de los talleres, á 50 varas de la calle Santa Fe, en el mismo cruce de la vía férrea.

95 LOTES 95

VENTA EN 48 MENSUALIDADES, SIN INTERES

Base 80 centavos v. c.

El Domingo 24 de Abril, á las 2 p. m.

Sobre los mismos terrenos.

Datos, plazos y pasajes para el tren gratis en nuestra
Datos, planos y pasajes

PUBLIO C. MASSINI & CIA.

1p

EN BELGRANO. — BULEVAR Cabildo entre Núñez y Juana Azurduy, adoquinado y doble vía del tranvía eléctrico al frente á sólo 1 cuadra de Republiquetas también con tranvía. Mide 15 varas de frente por 58 de fondo. Rodeado completamente de nueva edificación. Venta sin base á tanto la vara cuadrada pagadero mitad al contado y mitad á 1 año, con 6 o/o de interés.

EL DOMINGO 24 de Abril á las 4 p. m., sobre el mismo terreno, venderemos este lindo lote que recomendamos. Títulos perfectos. Seña 8 o/o. Comisión 2 o/o. Más datos y planos en nuestras oficinas, San Martín 81.—Publio C. Massini y Cía. a8

LOS MEJORES TERRENOS de Victoria, F. C. C. Argentino, primera estación después de San Isidro, sitio donde están ubicados los talleres del ferrocarril. 95 lotes especiales para obreros á dos cuadras de los talleres, 3 de la estación y 50 varas de la calle Santa Fe, en el mismo cruce de la vía férrea, el terreno que está alfalfado es bien conocido por haber estado ocupado muchos años por Martinelli, antes perteneció á Mr. Brown, la venta es en 48 mensualidades, sin interés y con base de 0.80 centavos la vara cuadrada, todas las calles están abiertas y el terreno bien presentado, el remate se efectuará allí mismo.

EL DOMINGO 24 de Abril, á las 2 p. m. Pondremos un tren gratis, salida de Retiro (estación vieja) á la 1.15 p. m. en punto no hay más desembolso que dos mensualidades de garantía en el acto del remate y dos más al retirar el título provisional, las escrituras definitivas se otorgarán por ante el escribano Domingo Sánchez. Títulos perfectos, posesión inmediata. Nuestra comisión de 2 o/o es á cargo del comprador. Planos, pasajes y más datos, á nuestra casa, San Martín 21.—Publio C. Massini y Cía. a8

EN EL PUERTO DE ESTA capital, 14 lotes de 13 y más varas de frente por 30 á 50 varas de fondo con frente al bulevar Colón, calles Humberto I y Azopardo, adoquinados pagos, situación especialísima para casas mayoristas, talleres, casas de vecindad, hoteles sin fin de aplicaciones para hacerle producir buena renta, en total son 6.400 varas de terreno. Es el block más importante que existe hoy sin subdividir en el puerto, la base para vender son $ 30 la vara cuadrada, pagaderos 20 o/o al contado y 20 o/o cada seis meses en pagarés hipotecarios y 6 o/o de interés anual. No hay ningún punto en la capital llamado á tener más pronta valorización que el puerto, no pasarán muchos días en que será forzoso ubicar allí las casas de comercio. Venderemos un lote con opción á cuantos quieran tomar.

EL MIERCOLES 30 de Abril á las 3 p. m. en nuestra casa San Martín 81. Los títulos son perfectos á completa satisfacción del comprador y las escrituras se otorgarán por ante el escribano Juan Miguel Gutiérrez, San Martín 178. La forma de división del terreno hacen aptos los lotes para todos los destinos y venderemos por cualquier cosa que exceda de la base. Llamamos la atención sobre la circunstancia de que estos terrenos distan sólo 2 cuadras de la nueva aduana de la capital, lo que por sí solo basta para dar verdadero mérito á lo que ofrecemos. En el acto del remate exigiremos 8 o/o de seña y 2 o/o de nuestra comisión como es de práctica. Planos y más datos á nuestra casa, San Martín 81.—Publio C. Massini y Cía. m30

EN VILLA REAL — FRENTE á la estación á 100 metros: 32.200 varas en un lote con frente á la calle San Roque Tantes Ramírez en medio con los terrenos vendidos en pequeños lotes y donde se obtuvo hasta 8 pesos la vara, hoy muchos de ellos edificados, terreno alto de mucho porvenir con un cómodo servicio de trenes. Para especular es inmejorable, pues allí se harán cuatro veces el costo vendiendo en mensualidades. Venta por cualquier cosa que exceda de la ínfima base de $ 1.30 la vara cuadrada á pagarse una tercera parte al contado, tercera á 8 meses y tercera á 12 meses de plazo con pagarés hipotecarios y 6 o/o de interés.

EL MIERCOLES 20 de Abril á las 3 p. m. en nuestra casa San Martín 81, venderemos esta notable fracción ubicada en uno de los puntos de más porvenir de la capital. Títulos perfectos. Seña 8 o/o. Comisión 2 o/o. Más datos, San Martín 81.

LAS HERAS 1489 al 91, adoquinado, jardín y doble vía de eléctrico al frente, muy buen barrio comercial, consta de sala de negocio ocupada por sastrería, 3 habitaciones principales, otra de altos, cocina y w. c., frente con portada de cedro y celosías de acero, patio mosaico, luz eléctrica, pisos pino tea, cielos rasos de yeso, celosías, etc., todo en perfecto estado, casi nuevo, mide 9 varas de frente por 13.24 un costado y 16 en el otro (ad corpus). Base $ 12.000 para vender resueltamente.

EL MIERCOLES 27 de Abril á las 3 p. m. en nuestra casa San Martín 81. Puede visitarse en todo momento. Títulos perfectos. Seña 8 o/o. Comisión 2 o/o. Más datos en nuestras oficinas San Martín 81.

DOS HERMOSOS CHALETS bulevar Cabildo 3346 y 3356, lo más lindo de Belgrano, adoquinado, jardines y tranvías al frente, entre la edificación más moderna é importante, venta en cómodos plazos, obra de los señores Watson y Allverti. Detalle cada uno mide 7.50 por 37 varas y consta en la planta baja de: hall, sala, comedor, antecomedor, baño, terraza, jardín, 2 piezas de servicio, cocina; en los altos, 4 dormitorios, terraza, baño, instalaciones de luz eléctrica, etc. En construcción se ha hecho con todo esmero empleando en todos los detalles materiales de primer orden; el mejor elogio lo harán los interesados visitando las propiedades de 2 á 5 p. m. en una de ellas hay molino. Venta decidida con la ínfima base de pesos 23.000 cada una pudiendo pagarse el importe en la siguiente forma: 25 o/o al contado y el resto en 3 cuotas semestrales de 25 o/o cada una con 6 o/o de interés y garantía hipotecaria de las mismas propiedades.

EL MIERCOLES 27 de Abril á las 3 p. m. en nuestra casa San Martín 81, venderemos estos hermosos chalets que recomendamos sin reservas. Para visitarlos solicítese una tarjeta en nuestras oficinas. Títulos perfectos. Seña 8 o/o. Comisión 2 o/o. Más datos, San Martín 81.—Publio C. Massini y Cía. a8

EN FLORES — 2 BUENOS lotes de terreno calle Santander entre Cucapalligue (con adoquinado) y Thorne, de 10 varas de frente al Noroeste por 40 de fondo. A sólo una cuadra del Parque Chacabuco, 4 de la Avenida Río Cuarto, con tranvía eléctrico y completamente rodeado de edificación. Venta sin base á tanto la vara cuadrada, para vender resueltamente.

EL DOMINGO 24 de Abril á las 2 p. m. sobre los mismos terrenos, venderemos estos 2 buenos lotes en la seguridad de que el que los adquiera ganará dinero dentro de muy poco tiempo. Títulos perfectos. Seña 8 o/o. Comisión 2 o/o. Escrituras por ante el escribano Luis María Lagos. Más datos en nuestras oficinas San Martín 81.—Publio C. Massini y Cía. a15

En San Miguel

A 30 minutos de la Capital

18 CHACRAS

Rico campo, especial para todo cultivo, sobre las estaciones PILAR, SAN MIGUEL, PINAZO Y PIÑERO.

Venta sin base, á tanto la hectárea.

Pagadero 20 o/o al contado y 20 o/o cada seis meses, con 6 o/o de interés.

El Miércoles 20 de Abril

A LAS 3 p. m.

en nuestra casa, San Martín 81.

Datos y planos en nuestras oficinas.

Publio C. Massini y Cía.

1p

ANDES 738, ENTRE VIAMONTE y Córdoba, barrio muy central, con todas las ventajas y adelantos modernos, edificio solidísimo, recién construído, ocupado por cinematógrafo, con contrato hasta Marzo de 1911, produciendo $ 320 mensuales. Mide 11 varas por 30 (ad-corpus). Venta decidida con la ínfima base de $ 28.000 á pagarse una tercera parte al contado, tercera á seis meses y tercera á 12 meses de plazo, con 7 por ciento de interés y garantía hipotecaria.

EL MIERCOLES 27 de Abril, á las 3 de la tarde, en nuestra casa, San Martín 81, venderemos esta propiedad que en atención á su brillante ubicación, renta y forma de pago, recomendamos sin reservas. Visítese. Hay oferta de $ 450 de alquiler para cuando venza el contrato. Títulos perfectos. Seña, 8 por ciento. Comisión 2 por ciento. Más datos, en nuestras oficinas, San Martín 81.—Publio C. Massini y Cía. a17

EN SAAVEDRA — LINDA esquina Vidal y Paroissien, de 20 varas de frente á la última por 50 también de frente á la primera. Barrio de porvenir, á sólo 2 cuadras del bulevar Cabildo, con adoquinado y doble vía de tranvía eléctrico, rodeada completamente de edificación. Venta sin base á tanto la vara cuadrada, pagadero mitad al contado y mitad á un año con 6 por ciento de interés.

EL DOMINGO 24 de Abril á las 4 p. m. sobre el mismo terreno venderemos esta preciosa esquina. Títulos perfectos. Seña 8 por ciento. Comisión 2 o/o. Más datos y planos en nuestras oficinas.—Publio C. Massini y Cía. a15

EL GRAN REMATE DE AYER

Por cuenta y orden de la Oficina de Tierras de VOLPI & Cía. 27 lotes de terreno en la manzana Corrientes, Anchorena, Laprida y Valentín Gómez, frente al Mercado de Abasto.

Nómina de los compradores y detalle de la venta

Lote	Comprador y domicilio	Superficie	Precio $	Importe $
9	Sr. Francisco Ventafridda, Bmé. Mitre 544	468.12	213.33	99.864.03
1	" Francisco Marinelli, Córdoba 1682	387.13	266.66	103.232.08
2	" Francisco Marinelli, Córdoba 1682	405.90	226.66	92.001.29
3	" Luis Goreti, Entre Ríos 186	887.15	246.66	218.835.51
8	" Francisco Ventafridda, Bmé. Mitre 544	476.30	200.00	95.260.00
10, 11, 12	" Francisco Ventafridda, Bmé. Mitre 544	710.59	200.00	142.118.00
15	" Carlos Gontaretti (hijo), Alsina 702	230.55	173.33	39.961.23
13	" Ramón Villar, Liniers 1846	221.34	200.00	44.268.00
14	" S. Rosenfeldtz y Hno., Cerrito 769	195.36	200.00	39.072.00
26, 27,	" Enrique Arana y J. M. Berraondo, Av. Mayo 695	415.00	166.66	69.163.90
25	" Juan Artuso, Corrientes 1179	246.23	149.33	36.769.52
23	" Domingo Gorillo, Salom 430	285.90	161.33	46.324.24

Lote	Comprador y domicilio	Superficie	Precio $	Importe $
24	Sr. Juan Dall'Orso, Paso 450	304.69	160.00	48.750.40
7	" Miguel Bonfanti, Cuyo 3125	476.30	193.33	91.503.08
21	" Domingo Bravo, Victoria 618	184.50	153.33	28.289.38
20	" S. Zadoff, Cerrito 35	329.37	128.00	42.159.36
19	" Juan Tartoso, Bermejo 353	332.73	120.00	39.927.60
18	" Bautista Gallo, Medrano 234	337.65	120.00	40.518.00
17	" Bautista Gallo, Medrano 234	341.02	113.33	38.647.79
6	" Pedro Marsarolla, Corrientes 3199	476.30	186.66	88.906.15
16	" Carlos Gontaretti (hijo), Alsina 702	344.39	109.33	37.652.15
5	" Olivier Hnos., Rivadavia 2455	476.30	182.66	87.000.95
4	" Agustín Souverville, Independencia 443	712.52	173.33	123.501.09
22	" Francisco Ventafridda, Bmé. Mitre 544	126.05	146.66	18.486.49

RESUMEN GENERAL

Varas cuadradas 12.492.84 Promedio $ 137.06 vara cuadrada
Metros cuadrados 9.374.13 " " 182.75 metro cuadrado

IMPORTE: 1.712.298.74 C/L.

Nota: Esta venta se realizó como se vé ante enorme concurrencia habiéndose vendido todos los lotes, en menos de cincuenta y cinco minutos.

PUBLIO C. MASSINI & Cía

CORVERA & PERALTA MARTINEZ

C. & P. M.

318—SAN MARTIN—326

CASAS

SAN MARTIN 333 á 337— La finca más importante ofrecida en plena City. 17 1|2 varas de frente por 48 ó sean 840 varas cuadradas. Edificio alto y bajo distribuído en dos locales para negocio y una amplia casa en los altos. Venta por orden judicial, en los autos testamentarios de la señora Etelvina Ocampo de Tejedor. Base $ 404.979.78. A plazos: 3a. parte al contado, 3a. parte á 6 meses y 3a. á un año, con 7 o/o de interés anual y garantía hipotecaria.

EL SABADO 30 de Abril á las 3 p. m. en nuestro hall de ventas San Martín 318 á 326. Visítese la propiedad. Títulos y planos en nuestra casa á disposición de los señores interesados.—Corvera y Peralta Martínez. a13

JUDICIAL — VENEZUELA 2372 y 2374. A una cuadra del bulevar Belgrano y á 3 de Independencia. Amplia casa de renta en terreno de 667 varas cuadradas. Juez doctor Ponce y Gómez, secretaría de Lima. Testamentaría de don Juan Bayetto. Base, $ 41.840.

EL DOMINGO 24 de Abril, á las 2 de la tarde, en la misma propiedad. Mide 9v05 de frente al Norte, 61v35 en el lado Oeste, en cuyo extremo tiene un martillo en contra de 1v67 desde donde mide 16v57 hasta la conclusión de su límite O. El lado O. de forma quebrada, lo constituye una primera línea de 56v37 desde el frente de la calle y otra que la sigue de 21v42 que concluye en el contrafrente el que mide 9v47. El edificio consta de 15 habitaciones de material en la planta baja, 2 w. c. y dos piletas y en altos 15 piezas de madera. Reconoce un contrato hasta el 1o de Marzo de 1911, á $ 300 al mes. Escrituras por la oficina de don Enrique Piñero. Seña, 8 por ciento. Comisión 2 por ciento. — Corvera y Peralta Martínez. a10

VENEZUELA 2376. A PLAZOS. Lindando con la propiedad que en el mismo acto venderemos por orden judicial. Por sí solo, tiene toda la importancia que le acredita, el sitio central que ocupa y unida á la casa lindera cuando se pensara en adquirir ambas, ofrece una oportunidad especial para obtener un block de tierra sobresaliente. Contiene un edificio antiguo pero fuerte y que produce renta. Base pesos 18.000. Mitad al contado y mitad á un año, con 8 por ciento de interés.

EL DOMINGO 24 de Abril, á las 2 de la tarde, en la misma propiedad. Mide 8 varas por 40. Consta de 8 habitaciones de material y una de madera. Reconoce un contrato hasta el 1o. de Marzo de 1912 á $ 140 al mes. Título perfecto.—Corvera y Peralta Martínez. a13

Av. QUINTANA Y LIBERTAD.—Con frente también á Juncal. Es la situación más soberbia del gran barrio aristocrático y la división del terreno tal como lo ofrecemos, en dos lotes que comprenden una esquina con tres frentes y un terreno con frente á dos calles nos permite presentar el negocio como es, excepcional. Puede llenar cualquier propósito de edificación de importancia que tendrá como marco, palacios suntuosos y hoteles primorosamente concluídos que en grupos valiosos dan la nota elegante y espléndida de la ciudad. La venta es sin base, por lo que den.

EL MIERCOLES 20 de Abril, á las 3 de la tarde, en nuestra casa 318 San Martín núm. 326.

ESQUINA—24v48 de frente al NE, sobre la Avenida Quintana; 25v10 de frente al Sud, sobre la calle Juncal; 4v75 en el frente á Libertad y 28.06 en el lado NO. Superficie, 423,93 varas cuadradas.

El terreno contiguo—Mide 12 varas de frente á la Avenida Quintana por 28v06, en el lado SE. y 26v10 en el NO, cuya línea se prolonga 3v75 hacia el Sud, en cuyo extremo tiene 7v74 de frente á este rumbo ó sea la calle Juncal. Superficie, 364,22 varas cuadradas. Los afirmados lisos de sus frentes, están pagos, al día. El edificio es de altos, pero antiguo, está alquilado sin contrato. Títulos perfectos.—Corvera y Peralta Martínez. a9

PARA HABITACION O RENTA. Casa Carlos Calvo (Europa) 2367 entre Deán Funes y Catamarca, sitio preferido de ese barrio central, para habitación de familias, con adoquinado pago al frente, así como tranvía, que también los tiene en todo su contorno, obras de salubridad y recursos completos de vida á mano. El edificio es sólido y está en excelente estado. Base, $ 15.000. Tiene una hipoteca de pesos 10.000 en cédulas L, con la que puede continuar el comprador.

EL MARTES 26 de Abril, á las 3 de la tarde, en nuestra casa, 318 San Martín 326. Mide 10 varas por 26v00. Consta de zaguán con mosaicos, zócalos de mármol y cancel, 6 habitaciones con cielos rasos de yeso y pisos de pino de tea cocina, w. c., y dos patios con mosaicos Puertas de cedro, celosías, gas, cloacas aguas corrientes, etc. Título perfecto.—Corvera y Peralta Martínez. a16

JUNCAL 1958, UNA COMODA casa. A una cuadra de Callao, en medio de nuevos y valiosos edificios que, con los modernos afirmados lisos y los adelantos edilicios últimos, dan á este barrio central la mayor importancia. El edificio es sólido y bien distribuído y el terreno muy amplio. Base, $ 33.000.

EL DOMINGO 24 de Abril, á las 2 de la tarde, en la misma propiedad. Tiene 8v05 por 74 ó lo más existente dentro de muros. Consta de sala, comedor, 4 dormitorios, baño, despensa, cocina, 2 piezas de servicio, pileta de lavar, carbonera dos grandes patios, jardín al fondo, etc. El frente es de piedra artificial y los detalles del edificio son buenos y corresponden á una casa bien cuidada. Visítese para informarse mejor. Horas de 2 á 4 p. m. Título perfecto.—Corvera y Peralta Martínez. a15

JUDICIAL — MEJICO 2429 y 2431, entre Alberti y Pichincha, y las Avenidas Independencia y Belgrano, de las que dista dos cuadras. Extensa casa de altos y bajos, para renta, que en ese sitio es segura y elevada. Juez doctor Ponce y Gómez, secretaría de Lima. Testamentaría de don Juan Bayetto. Base, $ 30.706.66.

EL DOMINGO 24 de Abril, á las 2 de la tarde, en la misma propiedad. Mide 11v18 por 42v49 de fondo y 9v47 en el contrafrente. Tiene 9 habitaciones 2 w. c. y dos piletas en el piso bajo y otras 9 piezas en los altos, todas de material. Contrato hasta 1o. de Marzo de 1911 á $ 300 al mes. Escrituras por don Enrique Piñero. Seña, 8 por ciento. Comisión, 2 por ciento.—Corvera y Peralta Martínez. a10

JUDICIAL — SERRANO número 1308 esquina á Guayanas. A una cuadra de la Avenida Rivera. Casa para negocio y de habitación. Juez doctor Ponce y Gómez, secretaría de Lima. Testamentaría de don Juan Bayetto. Base, $ 12.000.

EL DOMINGO 24 de Abril, á las 4.30 de la tarde, en la misma propiedad. Mide 12v24 á Serrano por 28v29 á Guayanas. Consta de salón para negocio, sótano, una habitación, zaguán de entrada al interior, 3 habitaciones, cocina, w. c. etc. Contrato hasta el 1o. de Agosto próximo á $ 120 al mes. Seña, 8 por ciento. Comisión, 2 por ciento. Escrituras por don Enrique Piñero.—Corvera y Peralta Martínez. a10

PAVON 1360 á 1368, ENTRE Santiago del Estero y San José. A 1 1|2 cuadra de la plaza Constitución, sitio, pues, el más interesante de ese barrio por su activo movimiento comercial y animación. Allí ofrecemos un terreno de medidas especiales, teniendo gran frente, que contiene un edificio que, aunque antiguo, produce renta, mientras no se reemplace por la construcción moderna de alta producción. Base $ 11.000. Mitad al contado y mitad á un año con 8 por ciento de interés.

EL MARTES 26 de Abril á las 3 de la tarde, en nuestra casa 318 San Martín 326. Mide 19v28 de frente por 12v70. Consta de una pieza para negocio, 3 habitaciones, altillo, cocina, patio y caballeriza. Renta actual, $ 140 al mes. Título perfecto.—Corvera y Peralta Martínez. a16

CARLOS CALVO 1764 — UN negocio de alta renta. Amplia casa de altos y bajos, á pocas varas de Entre Ríos y en el sitio más central de ese importante barrio que cuenta con los mejores adelantos edilicios y donde el capital que se emplea tiene seguridades de aumento progresivo y goza de renta firme y halagadora. Base $ 28.000. Mitad al contado y mitad á un año con 8 por ciento de interés.

EL MARTES 26 de Abril, á las 3 de la tarde, en nuestra casa 318 San Martín 326. Mide 8v25 de frente por 78v50 de fondo. Consta de 23 habitaciones piezas de baño, w. c., zaguán y 3 patios de mosaicos. Reconoce un contrato, bien garantido, hasta el 1o. de Enero de 1915 á $ 380 al mes, ó sea $ 4560 al año. Título perfecto.—Corvera y Peralta Martínez. a16

"La Alicia" en Córdoba

HOY á las 3 HOY

En nuestro hall

Corvera & Peralta Martínez.

JUDICIAL — CASA EN Saavedra, Núñez 2934, entre Crámer y Conesa. A 5 cuadras de la Avenida Cabildo y á 1 de Republiquetas. Juez doctor Ponce y Gómez, secretaría de Lima. Testamentaría de don Juan Bayetto. Base $ 6.000.

EL DOMINGO 24 de Abril á las 4, en la misma casa. Mide 10 v. por 65v90. Verja de material y hierro al frente, 4 habitaciones, cocina, 1 piecita, galería, patio, fondo, etc. Seña 8 o|o. Comisión 2 o|o. Escritura por don Enrique Piñero.—Corvera y Peralta Martínez. a10

CASA GAZCON 1229, Entre Gorriti y Cabrera. Moderna y bien hecha, es buena para habitación del propietario y superior para renta segura, pues en ese sitio á un paso del bulevar Córdoba, con tranvías que también los tiene al frente, toda propiedad es solicitada por las ventajas que ofrece para la habitación. Base, pesos 15.000.

EL DOMINGO 24 de Abril, á las 3.30, en la misma propiedad. Mide 10v10 por 43v37. Consta de 7 habitaciones con cielos rasos de yeso, pisos de pino de tea y puertas de cedro pieza de baño, despensa, galería y dos patios con mosaicos, fondo, etc. Título perfecto.—Corvera y Peralta Martínez. a15

JUDICIAL — CASA MAZA 1477, entre Constitución y Tarija. A 2 1|2 cuadras del bulevar San Juan y sus eléctricos y en barrio de compacta edificación. Orden del señor juez doctor Tomás Puig Lómez, secretaría de Irle. Testamentaría José V. de la Serna. Base, $ 9.378.

EL DOMINGO 24 de Abril, á las 2 de la tarde, en la misma propiedad. Está edificada en terreno de 7m79 (9 varas) de frente, por 45m98 (53v09) en el lado Norte, 45m44 (52v47) en el del Sur y 7m75 (8v95) en su contrafrente. Consta de dos habitaciones, cocina, w. c. y pozo. Seña, 10 por ciento. Comisión, 2 por ciento. Informes, 318 San Martín 326.—Corvera y Peralta Martínez. a16

JUDICIAL. — GURRUCHAGA 358, entre Padilla y Camargo, á una cuadra de la Avenida Triunvirato. Amplio terreno de 1.237,87 v. c., conteniendo un edificio. Juez doctor Ponce y Gómez, secretaría de Lima. Testamentaría de don Juan Bayetto. Base $ 16.506.66.

EL DOMINGO 24 de Abril á las 3, en la misma propiedad. Mide 20 v. por 62 en el lado SO. y 61v79 en el del NO. Verja de hierro al frente. 1 habitación, pozo, etc. contrato hasta 31 de Diciembre de 1911 á 60 pesos al mes. Escribano don Enrique Piñero. Seña 8 o|o. Comisión 2 o|o.—Corvera y Peralta Martínez. a10

TERRENOS

CARLOS PELLEGRINI 838 á 842. A plazos. Un terreno excepcional, que por sus medidas y situación permite asegurar el máximo de rendimiento al capital que ahí se invierta. Está en el gran eje central de la ciudad, en su vía más comercial é importante, y mide 11 1/2 varas por 19. Superficie, 218,50 varas cuadradas, en las que caben varios pisos, todos de igual importancia y que serán igualmente buscados. Base pesos 50.000. Mitad al contado y mitad á 1, 2 ó 3 años, con garantía hipotecaria é interés de 8 por ciento anual. Ad corpus.

El SABADO 30 de Abril, á las 3, en nuestra casa 318 San Martín 326. El edificio es viejo, pero aun así da desde hace varios años pesos 430 al mes, 5,160 pesos al año, ocupado por dos negocios. Títulos perfectos.—Corvera y Peralta Martínez. a12

PRECIOSOS TERRENOS.— Con cédulas nacionales. En el sitio más central y valioso de Almagro y rodeados de grandes bulevares, calle Almagro 427, entre Cangallo y Cuyo. Dos lotes de medidas especiales donde la edificación de la casa para habitación ó para renta tendrá las mayores ventajas. Están á espaldas de la Avenida Medrano y á una cuadra de Corrientes con afirmado pago obras de salubridad y aguas corrientes. Venta por división de condominio con la base de pesos 11.000 cada lote. Con 6.100 cédulas argentinas el lote con edificio y 5.600 cédulas el otro.

EL DOMINGO 24 de Abril, á las 4 de la tarde, en los mismos terrenos. Cada lote mide 9v02 por 40. Título perfecto.—Corvera y Peralta Martínez. a13

RIVADAVIA Y AÑASCO. — A largos plazos; en 3 lotes. La antigua quinta de Ocantos, casi frente á la plaza Primera Junta, centro, por consiguiente, del Caballito, y recibiendo de lleno todos los beneficios de la edificación moderna y valiosa que allí constituye uno de los más preciados núcleos de la ciudad. Con afirmados superiores y eléctricos que no se interrumpen un instante en ir y venir al centro, á Flores, Floresta y á Liniers. Sin base, 25 o|o al contado y el resto en 3 cuotas iguales, á 1, 2 y 3 años, con garantía hipotecaria y 7 por ciento de interés anual.

EL DOMINGO 24 de Abril, á las 4, en los mismos terrenos. Hay 3 lotes de más de 14 varas (uno forma esquina), sobre Rivadavia, por 45 á 55 varas de fondo, y 5 lotes de 10 á 13 varas de frente á Añasco por 27 á 40 varas de fondo. Los edificios no se han tenido en cuenta para la división ni los hermosos jardines que entrarán en cada lote, en la forma que los dividan las líneas. Títulos perfectos. Escribano, A. Ferrari. Planos en nuestra casa.—Corvera y Peralta Martínez. a12

BAHIA BLANCA — TERRENOS centrales. Las esquinas Blandengues y Tucumán y Roca y 9 de Julio y un gran terreno en esta última calle, entre Roca y Blandengues. Todos en la manzana D, quinta 214, á 7 cuadras de la plaza y de los Dancos á 2 de la gran estación del Pacífico, con eléctricos, luz eléctrica y aguas corrientes. El barrio moderno y preferido de la ciudad. Sin base.

EL VIERNES 29 de Abril, á las 3 de la tarde, en nuestra casa, 318 San Martín 326. Primera esquina, 1123,76 v. c.; segunda esquina, 759.80 v. c.; el gran terreno tiene 2.072 v. c. Están rodeados de edificios de importancia y se pueden subdividir para ganar mucho dinero.—Corvera y Peralta Martínez. a16

BAHIA BLANCA — A PLAZO—748.410 metros cuadrados lindando con las quintas del pueblo Calderón y calle por medio con la vía del ferrocarril Sud ramal á Pringles, lo que permite tener desvíos y completamente á la mano de la estación Calderón, independientemente de hallarse en directa comunicación con los puertos. Base, $ 9.000 que se pagan en tres anualidades de 3.000 pesos cada una con 6 por ciento de interés. El excedente, al contado.

EL VIERNES 29 de Abril, á las 3 de la tarde, en nuestra casa, 318 San Martín 326. Es la fracción 57 del plano de Calderón, tierra llana, excelente y con agua superior. Se presta para sus naturales destinos para fábricas, para especular, para todo. Pídanse planos. — Corvera y Peralta Martínez. a16

EN BERNAL — GRANDES terrenos para casas quintas ó para especular con la división en lotes. Con frente al bulevar que conduce á La Plata, camino adoptado por el Touring Club, y á la calle Real de Quilmes á Lomas de Zamora, rodeando uno y otro lote la casa-quinta de Canavery. Son terrenos altos con numerosa arboleda y su situación próxima al ferrocarril eléctrico á La Plata, de Otto Franke en ejecución, así como sobre una numerosa población en pleno desarrollo, garantizan la valorización de ese sitio. Sin base. Tercera parte al contado y el resto á 6 y 12 meses, sin interés.

EL LUNES 25 de Abril á las 3 en nuestra casa 318 San Martín 326. El lote con frente á la calle Mitre tiene 137.50 varas de frente al SO. por 237.50 varas. Superficie 32.656.25 varas cuadradas. El otro lote sobre el camino de Quilmes á Lomas, mide 137.50 varas de frente al NO. por 100 varas. Superficie 13.750, varas cuadradas. Uno y otro lote distan, respectivamente, 100 varas de la esquina de ambos caminos. Títulos perfectos.—Corvera y Peralta Martínez. a14

EN BAHIA BLANCA. — 62.273 varas cuadradas, en la Aldea Romana, uno de los barrios más pintorescos y de mejores tierras, con el arroyo Napostá en uno de sus límites y frente á la calle principal y otra. Es una buena propiedad, toda cercada de alambre, con casa, molino, tanque australiano de 50.000 litros y toda cultivada. Base, 10 centavos la vara, todo comprendido Mitad al contado y mitad á 6 meses con 7 por ciento de interés anual.

EL VIERNES 29 de Abril, á las 3 de la tarde, en nuestra casa, 318 San Martín 326. La Aldea Romana comprende entre otras, la chacra 53 de que estos terrenos forman parte y á su vez los lotes 29 y 30. Se halla en el centro de la progresista villa que cuenta ya con escuela, correo y muchos edificios y representará un negocio de gran porvenir.—Corvera y Peralta Martínez. a16

EN MORON — EN 60 MENSUALIDADES. Por orden del Banco de la Provincia y por cuenta del gobierno de la provincia de Buenos Aires. 272 lotes á pagar en 60 mensualidades. — A 6 cuadras al NO. de la estación Morón, del ferrocarril del Oeste, calle por medio con la capilla de Reboredo por un lado y lindando con el Tiro Federal, por el otro, sobre el camino al Campo de Mayo. Terrenos altos, rodeados á todos lados de población, que con la venta que ofrecemos, tendrá motivo para estrecharse más, formando allí uno de los centros de preferencia. Dan frente, al bulevar República que, corre paralelo al arroyo Morón y á las calles Ituzaingó, Defensa, Reconquista, Liniers, Victoria, Vélez Sársfield y Varela, todas ellas abiertas según líneas municipales. Así como la población, llega á sus límites, también el alumbrado eléctrico que está á 1|2 cuadra. Ofrecemos, pues una oportunidad. Ahí es el sitio de comprar para recibir beneficios ciertos, sabiendo que esa línea del Oeste, de cuya estación Morón están á 6 cuadras solamente, será la que reciba beneficios más directos por la construcción del subterráneo. La venta es sin base, en 60 cuotas que se pagarán en la siguiente forma: 2 al firmar los boletos, 4 al escriturar dentro de los 30 días y los 54 restantes al vencimiento de cada mes siguiente en las oficinas del Banco ó sus sucursales. Descuento 15 o|o sobre el plazo si se abona al contado.

EL DOMINGO 24 de Abril á las 2, en los mismos terrenos. Los lotes, que se venderán con opción para que pueda reunirse la superficie que se desee dentro de una manzana tienen entre 200 y 500 varas cuadradas. Pídanse planos y estudíese el negocio. Los títulos son perfectos. Escribano, señor J. Mendoza Zelis.—Corvera y Peralta Martínez. m31

LO MEJOR DE SAN Miguel. En 80 mensualidades, sin interés y con títulos definitivos, 120 lotes que comprenden 10 manzanas de terrenos los más lindos y mejor situados de ese pueblo, el más pintoresco de la línea del F. C. P. cuyo servicio actual, esmerado y rápido, será en breve beneficiado extraordinariamente con la electrificación de esa vía, que conducirá hasta el centro mismo, sobre la plaza de Mayo, donde se levantará la nueva estación central. Distan 3 cuadras al SO. de la estación y dan frente á las calles Charlone, Italia, Pagola, Díaz, Martínez, Sargento Cabral, Basavilbaso y otras, lindando la parte extrema, con Piñeiro y Ferriol. Están rodeados de numerosa población y de casas quintas de mérito y las medidas de los lotes son especiales para la edificación de casas de recreo y de habitación permanente, y mediante la opción que se dará podrá adquirirse mayores extensiones que permitirán llenar cualquier propósito. Sin base, 2 mensualidades en el acto del remate y otras 3 al escriturar con títulos definitivos y posesión inmediata, y las 75 cuotas restantes, mes á mes en sus vencimientos respectivos.

EL DOMINGO 1o. de Mayo á las 2.30, en los mismos terrenos. Títulos perfectos. Escrituras por la oficina de don Eduardo M. Melo en San Miguel, ó en esta capital. El día del remate habrá un tren expreso gratis, que saldrá de la estación Retiro, parando en Palermo y La Paternal. Los terrenos se entregarán medidos y amojonados dentro de líneas municipales. Pídanse planos ó informes, en nuestra casa, 318 San Martín 326.—Corvera y Peralta Martínez. a12

EN LLAVALLOL—LINDANDO con la estación del F. C. S.—25.000 varas en 6 grandes lotes, calle por medio también con la Cervecería Bieckert. Es la situación más brillante de este barrio de Lomas de Zamora, servido por el F. C. S. y en el que la tierra subdividida ya, constituirá un núcleo importante de población en aquellos terrenos altos y que no ceden en condiciones á las mejores. Para quinta, para industrias y aun para especular subdividiendo, para todo tienen el mejor destino. Sin base, á pagar 25 o|o al contado y el resto á 6, 12 y 18 meses de plazo con 6 o|o de interés anual y garantía hipotecaria.

EL LUNES 25 de Abril á las 3, en nuestra casa, 318 San Martín 326. Los 25.000 v. c. forman un triángulo con frente á 3 calles, lindoras exactamente al O. con la estación Llavallol y la cervecería. Tienen los lotes de 4000 á 5500 v. c. Títulos perfectos.—Corvera y Peralta Martínez. a10

CAMPOS

EN ENTRE RIOS — SOBRE el Ibicuy. El establecimiento Santa María. 1.721 hectáreas, frente á Baradero. Los campos más afamados de la provincia, para invernadas por la abundancia y riqueza de sus pastos sus puras y excelentes aguadas naturales y las facilidades de transporte al mercado de la capital federal. — Está á tres leguas del puerto del Ibicuy y del "ferry-boat" que pronto llevará una nueva estación al Paranacito á 30 cuadras del campo y á 10 cuadras del embarcadero La Argentina, de Arteaga. Es un negocio sobresaliente, que recomendamos á los estancieros de Corrientes y Entre Ríos, penetrados de las ventajas que les reportaría la adquisición de estos prados naturales en que las haciendas adquieran su máximo engorde antes de presentarlas á la venta. Por las condiciones del suelo, pueden también competir para sementeras de maíz, con los campos del Norte de Buenos Aires, de los que están vecinos distando sólo 5 horas de tren, de la capital. Base $ 55 la hectárea. El comprador puede tomar á su cargo 35.000 cédulas argentinas, á estilo de plaza, y abonar el saldo por mitades, al contado y á un año de plazo, con pagaré hipotecario y 6 por ciento de interés anual.

EL SABADO 23 de Abril, á las 3, en nuestra casa, 318 San Martín 326. Linderos: al NO. La Argentina, de Arteaga; al N. y NE. El Palmar de Sáenz Valiente y al Sur. La Mazaruca de Escriña, y con Pradere Hnos. formando sus límites primeros los arroyos Paranacito y del Fraile. Pídanse en nuestra casa, informes para la inspección.—Corvera y Peralta Martínez.

Judiciales

PROXIMAS VENTAS

SAN MARTIN 332 A 337

En plena City. La gran propiedad de renta y habitación al mismo tiempo, que perteneció al doctor Carlos Tejedor. Por orden del señor juez de 1a. instancia, doctor Baires, en los autos testamentarios de la señora Etelvina Ocampo de Tejedor. Sin comentarios que en este caso resultan completamente innecesarios. Tasación pesos 607.469.73. Base, dos terceras partes: pesos 404.979.78.

DETALLES:

TERRENO: 15m15 de frente por 41m57 de fondo ó sean 17 1|2 varas por 48, igual á 840 varas cuadradas.

EDIFICIO: La planta baja, designada con los números 333 y 337, se distribuye en dos grandes almacenes independientes ocupados por los señores Monterroso y Benguria uno, y por los señores Leoni y Beretta el otro. El piso alto con entrada por el número 335, lo constituye la amplia casa habitación, ocupada actualmente por las oficinas del "Giornale d'Italia"

EL SABADO 30 de Abril á las 3 de la tarde en nuestro hall de ventas, 318 San Martín 326.

VENEZUELA 2372 y 2374

Entre Pichincha y Alberti. Para renta, como lo permite esto sitio central. Ocupa un terreno de 697 v. c. que contiene un amplio edificio de 15 habitaciones de material en la planta baja y 15 piezas de madera en los altos. Juez doctor Ponce y Gómez, secretaría de Lima. Testamentaría de don Juan Bayetto. Base de venta, pesos 41.840.

EL DOMINGO 24 de Abril á las 2. en la misma propiedad.

SADI CARNOT 52

A un paso de la avenida Rivadavia y entre ésta y Bartolomé Mitre. Buena casa para habitación ó para renta. Orden del señor juez doctor Helguera, secretaría de Urdapilleta. Juicio entre don Enrique Battilana y don Luis Cortese. Base, 36.666.66 pesos. Mide 9v34 de frente por 52v61 de fondo. Es sólida y hecha con materiales superiores, de altos y bajos. Consta de 9 habitaciones en la planta baja y 5 en altos.

EL DOMINGO 24 de Abril á las 3 p. m., en la misma propiedad.

MEJICO 2429|31

Entre Alberti y Pichincha. Casa de altos y bajos, para renta. Tereno: 11v18 de frente por 42v49 de fondo y 9v46 en el contrafrente. Consta de 9 habitaciones en la planta baja y otras 9 en los altos. Juez doctor Ponce y Gómez, secretaría de Lima. Testamentaría de don Juan Bayetto. Base de venta pesos 30.706.66.

EL DOMINGO 24 de Abril á las 2, en la misma propiedad.

SAN JUAN 1126

Buena casa para habitación ó renta, en uno de los barrios de preferencia para habitación de familias. Juez doctor de la Torre, secretaría Llambí. Mide 8v75 por 70 varas, con un gran martillo á favor en el costado E. Consta de 6 habitaciones, patios y dependencias. Base, pesos 25.000.

La fecha de la venta se fijará próximamente.

AYACUCHO 1477

Entre Peña y Melo. En el barrio de los palacios. Precioso terreno para un petit hotel; 10 v. por 29v55. Contiene un edificio antiguo, de poco valor. Juez doctor Ponce y Gómez, secretaría de Pizarro. Base. $ 20.000.

EL DIMINGO 1o. de Mayo á las 4, en la propiedad.

GURRUCHAGA 358

Entre Padilla y Camargo. A 1 cuadra de la avenida Triunvirato. Amplio terreno de 20 varas de frente por 62 varas de fondo en el lado SO. y 61v79 en el del NO. Superficie: 1.237.87 varas cuadradas. Contiene una habitación de material, pozo semisurgente con bomba, verja de fierro al frente. Juez doctor Ponce y Gómez, secretaría de Lima. Testamentaría de don Juan Bayetto. Base, 16.506.66 pesos.

EL DOMINGO 24 de Abril á las 3.30, en la misma propiedad.

SAN JUAN 1124

Buena casa, en situación que no requiere comentarios, sabiéndose que ese barrio cuenta con los mejores adelantos edilicios. Juez doctor de la Torre, secretaría de Llambí. Mide 8v75 de frente por 50v46 de fondo. Consta de 6 habitaciones y dependencias. Base, $ 17.000. Tasación de Contribución Directa.

La fecha de la venta, se fijará próximamente.

MELO 1046

Entre Bustamante y Billinghurst. Juez doctor Ponce y Gómez, secretaría de Pizarro. Es un precioso terreno, para levantar en él la mejor construcción de renta, que debe reemplazar al actual y viejo edificio. Consta de 5 habitaciones, etc. en terreno de 10v01 por 65v80. Base. $ 16.666.66.

EL DOMINGO 1o. de Mayo á las 3, en la propiedad.

SADI CARNOT 56

Entre Rivadavia y Bartolomé Mitre. Notable terreno por sus medidas y situación dentro de un barrio moderno que ofrece las mayores ventajas para edificar la casa habitación ó de renta. Orden del señor juez doctor Helguera, secretría de Urdapilleta, juicio entre don Enrique Battilana y don Luis Cortese. Mide 9v34 de frente por 52v82 de fondo medio. Contiene un galpón, jardín, árboles frutales, etc. Base, 14.333.33 pesos.

EL DOMINGO 24 de Abril á las 3 p. m., en el mismo terreno.

SERRANO 1308

Esquina á Guayanas. Para negocio y habitación. Mide 12 á Serrano por 28v29 á la otra calle. Consta de salón para negocio, sótano, 4 habitaciones y dependencias. Juez doctor Ponce y Gómez, secretría de Lima. Testamentaría de don Juan Bayetto. Base, 12.000 pesos.

EL DOMINGO 24 de Abril á las 4.30, en la misma propiedad.

MAZA 1477

Entre Constitución y Tarija. A 2 1|2 cuadras del bulevar San Juan y sus eléctricos. Juez doctor Puig Lómez, secretaría de Irle. Está edificado en terreno de 9 varas de frente por 53 09 en el lado N.. 52.47 en el del Sur y 8.95 de contrafrente. Consta de 2 habitaciones, etc. Base 9.378 pesos.

EL DOMINGO 24 de Abril á las 2 de la tarde en la propiedad.

EN SAAVEDRA

Casa Núñez 2984, entre Crámer y Conesa. A 5 cuadras de Cabildo y una de Republiquetas. Mide 10 varas de frente por 70 varas de fondo; verja de hierro al frente, 5 habitaciones, cocina, galería, patio, fondo, etc. Base, 6.000 pesos. Juez doctor Ponce y Gómez, secretaría de Lima. Testamentaría de don Juan Bayetto.

EL LUNES 2 de Mayo á las 3. en nuestra casa, 318 San Martín 326.

EN BELLA VISTA

Lindo terreno á 4 cuadras de la estación y á pocas varas de la calle al Campo de Mayo. Juez doctor Ponce y Gómez, secretaría de Lima. Mide 20 v. por 40. Da frente á una calle sin nombre, al NO. con Barrenechea y por SE. y SO. con Congora. Base, $ 399.98.

EL LUNES 25 de Abril á las 3, en nuestro hall.

EN MORON

Un terreno á 10 cuadras al S. de la estación. Linda al frente con una calle sin nombre y por los demás rumbos con Figueras. Mitad proindivisa del lote en condominio con don Angel Pesce. 10 varas por 50. Juez doctor Ponce y Gómez, secretaría de Lima. Base, pesos 66.

EL LUNES 25 de Abril á las 3, en nuestro hall.

VISITENSE LAS PROPIEDADES

Informes en nuestra casa

Corvera y Peralta Martinez.

"LA ALICIA", EN CORDOBA el más notable negocio de campos, 10.816 hectáreas 76 áreas y 03 centiáreas, en 17 lotes, de 350 á 750 hectáreas, á 4 años de plazo. Es un establecimiento agrícola y ganadero, que cuenta con todos los elementos de tal, tierras sin desperdicio apreciable, agua de 3 á 8 metros de profundidad, en todo el campo y de cuya bondad puede suponerse examinado el estado actual de las haciendas existentes; mejoras, constituidas por alfalfares que ocupan 2.700 hectáreas en diversos lotes, cercos del perímetro y de diez y seis potreros que casi todos constituyen lotes en la división; poblaciones de colonos, molinos, bebederos y tanques australianos y de cemento; noria, galpón, etc. Se halla al Sur del departamento Unión, muy próximo al límite con Santa Fe, entre la línea principal del F. C. Pacífico y el ramal del mismo de Rufino á Villa María, á legua y media y dos leguas respectivamente al N. y NE. de las estaciones Rosales y Salas de la línea á Villa Mercedes y á legua y media al O. de la estación Laguna del Monte del ramal á Villa María, lo que significa que el campo en toda su extensión está igualmente á la mano del ferrocarril. Se trata de tierra alfalfadas unas, de pastos refinados ya por el arado, otras, de campos colonizados en ar[illegible] te y produciendo desde el primer momento [illegible] ies de tierras incultas aun, vírgenes por completo y unas y otras, ricas á más no poder, de gruesa capa arenosa y vegetal, libre de salitre y apta para todos los cultivos muy especialmente la alfalfa. La venta responde á una liquidación de sociedad. Base 30 pesos la hectárea, 25 o|o al contado y el resto dividido en 3 cuotas anuales, con garantía hipotecaria é interés del 7 o|o anual pagaderos por semestres anticipados, hipoteca que puede chancelarse en todo momento sin pérdida de intereses.

EL LUNES 18 de Abril á las 3 de la tarde en nuestra casa, 318 San Martín 326. Puede visitarse el establecimiento yendo por la estación Rosales, donde habrá coches y dirigirse al mayordomo del establecimiento, encargado de mostrar los campos en venta. Títulos perfectos.—Corvera y Peralta Martínez. m15

EN RIO NEGRO — A PLAZOS. 5.000 hectáreas, á 5 leguas al Norte de la estación Chelforó del F. C. S. y sobre la proyectada línea del F. C. San Antonio á San Rafael, pasando por Choele Choel. Campo superior, con agua, en un pozo existente, á 8 metros, detalle que unido al prestigio de la zona en que se halla, por los canales proyectados, al O. sobre la cuenca de Vidal, nos permiten presentar el negocio recomendando que se le preste atención y se resuelva la inspección del campo. Base de venta, $ 7 la hectárea. Tercera parte al contado y el resto á uno y dos años, con garantía hipotecaria é interés de 7 o|o anual.

EL SABADO 23 de Abril á las 3, en nuestra casa 318 San Martín 326. Es la mitad Oeste del lote 11, fracción B. de la sección XXI. Títulos perfectos.—Corvera y Peralta Martínez.

CAMPOS EN SAN LUIS. — Al Sur de Villa Mercedes, y á 4 leguas al Sur, también, de la estación "Las Isletas", del ramal del F. C. P. que empalma en Daract, 2.500 hectáreas en tres lotes, 2 de 1,000 hectáreas cada uno y otro de 500 hectáreas. Es un excelente campo de ganadería, susceptible en gran parte de ser alfalfado, con agua superior de 6 á 7 metros y año de vertientes. Base, $ 20 hectárea.

EL SABADO 23 de Abril á las 3, en nuestra casa, 318 San Martín 326. Lindan en parte, al E. con Beristain y al O., con la sucesión Pacheco. La mayor extensión á que pertenecían, linda al N. con Godino y Poblet. Para visitarlos puedan dirigirse los interesados á la casa de comercio de don Luis Rivarola en Isletas y éste dará aviso al vaquiano don Víctor Herrera que acompañará al campo. Título perfecto.—Corvera y Peralta Martínez. m20

EN LA PAMPA. A 4 AÑOS de plazo, 11.400 hectáreas, en 8 lotes, con agua á 8 metros en toda la extensión, con tierra riquísima y pastos abundantes, alambrado el perímetro general y dos líneas interiores. Es apto para todo destino. Los ensayos de alfalfares, en los campos vecinos, han dado excelentes resultados y pueden apreciarse en la inspección. Está en el pasaje obligado de las líneas férreas proyectadas de San Antonio á Villa Mercedes (San Luis) y de Bahía Blanca á San Rafael (Mendoza) y á 6 leguas del ferrocarril á las minas de Lihuel-Calel, en la X. Base $ 10 la hectárea, 20 o|o al contado y el resto en 4 cuotas anuales de 20 por ciento cada una con garantía hipotecaria y 6 por ciento de interés anual.

EL VIERNES 13 de Mayo á las 3. en nuestra casa, 318 San Martín 326. Ubicación: 10.000 hecta. forman el lote 5, fracción B de la sección XX, y 1,400 hectáreas linderas, son parte del lote 1, fracción A, sección XV. Tiene una población de 3 piezas y cocina, galpón, corrales, bretes, baño de ovejas y 4 jagüeles. Los cercos son de 7 hilos. Se visita por Epupel, de donde los jueves sale la mensajería hasta La Asturiana, de R. Otero, ó por General Acha, de donde la mensajería al mismo punto, sale los viernes. En La Asturiana, distante 5 leguas del campo, se hallarán elementos de viaje. Conviene inspeccionarlo ahí hay un buen negocio. Está mensurado judicialmente por el ingeniero F. Córdoba, Reconquista 50. Títulos perfectos.—Corvera y Peralta Martínez. a18

EN LA PAMPA — CON CEDULAS nacionales. Un rico campo en la sección X, á 7 leguas al N. de la estación Pichi Mahuida, 3.750 hectáreas perfectamente alambradas, con 7 hilos y postes de quebracho y pobladas desde 20 años atrás, actualmente con contrato que vence el 31 de Diciembre de 1911, á razón de 7.000 pesos la legua. Base $ 10 la hectárea. Hipoteca de $ 15.000 en cédulas serie K á estilo de plaza y con los intereses al día.

EL JUEVES 28 de Abril á las 3, en nuestra casa, 318 San Martín 326. Es parte NE. del lote 19 y parte NO. del lote 18, fracción C. de la sección X. Linderos: al N., José Soldati; al O., Vacarizza; al S., Spallarosa, y al E. Gral. Anaya. Títulos perfectos. Informes en nuestra casa.—Corvera y Peralta Martínez. a10

CAMPO DE AGRICULTURA A plazo, 1.303 hectáreas en Puán, á 2 leguas al Sur de la estación Villa Iris del F. C. Pacífico, sobre el Meridiano V. y á 20 leguas al NO. de la ciudad y puerto de Bahía Blanca. Lo más indicado para la explotación agrícola. Con datos económicos y con mercado á sólo 4 horas de tren. Base, $ 25 la hectárea, 1|3 al contado y 1|2 á un año con 7 o|o de interés.

EL JUEVES 28 de Abril á las 3, en nuestra casa 318 San Martín 326. Está cercado en 2 lados que son propios y tiene agua á 7 metros, lo que unido á la abundancia de buenos pastos, abona la excelencia del negocio. Es la parte central del lote 95 y linda al NE. con F. Roca, al SE. con Newton y por el Oeste con Juan M. Martínez. Se visita por Villa Iris, allí informará don Eduardo Busquet. Títulos perfectos.—Corvera y Peralta Martínez. a13

EN LA COLONIA CASTEX. A plazos, 4 chacras de 133 hectáreas cada una. Sobre el pueblo y á 20 cuadras al E. de la estación Castex del F. C. del Oeste, ramal á Victorica. Es un campo sobresaliente por sus condiciones generales para agricultura y alfalfa, con agua dulce de 4 á 5 metros y susceptible de explotarse por entero sin pérdida alguna. Los 4 lotes lindan entre sí, de manera que puede reunir el comprador si lo desea, hasta 533 hectáreas. Base pesos 70 la hectárea, 35 por ciento al contado y el resto á 6, 12 y 18 meses con garantía hipotecaria y 7 por ciento de interés anual.

EL JUEVES 5 de Mayo (fiesta) á la 1 de la tarde, en el hotel de Debezies, en el pueblo de Castex. Son los lotes 4 y 5 de esta colonia, lindando al N. con don Antonio Devoto, en el límite divisorio de las secciones I y II de ela Pampa. Parte del lote 3 de esta última sección en su ángulo NO.—Corvera y Peralta Martínez. a15

AL SUD DE CORDOBA. — En la región de la alfalfa y con agua dulce! A plazos 1.353 hectáreas de excelente campo para alfalfares y agricultura, en dos lotes. A 3 leguas directamente al Sur de la estación Río Bamba, ferrocarril Pacífico, línea de Buenos Aires á Villa Mercedes, á 6 leguas de Laboulaye y á 7 al NE. de la estación Jovita del mismo ferrocarril, parte del establecimiento Los Sauces, todo cercado con postes de quebracho colorado y 7 hilos, con agua dulce, á 4 y 4 1|2 metros de profundidad en todo el campo que puede considerarse sin ningún desperdicio siendo llano y de gran fertilidad. Base $ 60 cada hectárea, 40 por ciento al contado y el resto en 3 cuotas de 20 por ciento cada una, á 1, 2 y 3 años, con el interés de 7 por ciento anual y garantía hipotecaria.

EL MARTES 3 de Mayo, á las 3 de la tarde, en nuestra casa, 318 San Martín 326. Linderos: al Norte, camino por medio con El Destino, de Poblet hoy de La Previsora y el señor Goldaracena; al O. La Reforma, de Lastra Hnos.; al S., M. Arostegui y al E. con parte del mismo campo que lo separa de La Ramada de Alvarez. Hay varios pozos y ha estado trabajada para agricultura 2 años, lo que permite seguir labrándolo en agricultura ó destinarlo á la siembra inmediata de alfalfa.—Corvera y Peralta Martínez. a13

CAMPO EN SALTA — A largos plazos. 3.220 hectáreas, 05 áreas, 36 centiáreas en el departamento Rivadavia entre los ríos Bermejo y Teuco y entre el F. C. en estudio, de Perico á Las Llaves (proyecto del senador Pérez) y el F. C. en construcción de Hurruyacó á Las Llaves. Es parte de la estancia El Totoral, de riquísimo campo y pastos y con excelentes aguadas. Base $ 2.10 la hectárea que se abonarán en 3 cuotas, la primera al 18 de Septiembre de 1910 y las 2 siguientes en igual fecha de 1911 y 1912, firmando letras con 5 o/o de interés anual, por semestres anticipados. El excedente que resultare se pagará al contado.

EL SABADO 23 de Abril, á las 3 p. m. en nuestra casa, 318 San Martín 326. Son los lotes 24 y 25 del plano del ingeniero Arquati al O. de la colonia Rivadavia punto de mira de todas las extensiones ferrocarrileras de esta rica provincia. Linderos: al Norte, Montí; al S. la propiedad "Saladillo" y al O. Pastor Hnos. Título perfecto. Informes y planos, en nuestra casa.—Corvera y Peralta Martínez.

PIETRANERA RISSO PATRON & Cía

463—B. Mitre—463

Socios:

José Pietranera, Juan Carlos Risso-Patrón y Fernando Goerke.

CORRIENTES 4315 y 4317— Una linda casa de familia y un terreno. La casa es amplia y sólida, está construida con esmero y hábilmente distribuída. El terreno es lindero, lo que permitirá utilizarlo como dependencia de la casa, para un jardín, si no se quiere edificar. La situación tiene excepcional importancia, pues el bulevar Corrientes, con su doble vía de eléctrico, destaca allí su fisonomía de arteria principal, con su edificación compacta y moderna y numerosa población. Bases: de la casa 25000 $, á plazos del terreno $ 85 la v. c.

EL DOMINGO 24 de Abril, á las 4, en las mismas propiedades. Detalle: 10 por 50 v., sala, comedor, cuatro dormitorios, baño revestido, cocina con económica, pileta, dos piezas en altos, zaguán con mármol, mingitorio con molino, techos de azotea, cielos rasos de yeso, pisos de tea y mosaicos, carpintería de cedro, buenos empapelados y gas está en perfecto estado. El terreno mide también 10 v. por 50 y tiene algunas plantas y parral al frente. Visítese de 10 á 11 y de 3 á 5. Títulos perfectos. Escritura por la oficina de los señores Gómez y Valenzuela, en caso de ser dos los compradores. Seña 8 o|o. Comisión 3 o|o. Informes, B. Mitre 463.—PIETRANERA RISSO-PATRON y Cía. a17

RIVADAVIA Y ANDES. — Ahí, á pocas varas de la gran avenida, Andes 59. La importancia de la ubicación, no necesita una palabra de elogio, pues es el verdadero centro de la ciudad y por lo tanto tiene todos los prestigios de lo que figura en primera línea. Base $ 24.000, á plazos. Ad corpus.

EL DOMINGO 24 de Abril, á las 10.30 de la mañana, en la misma propiedad. Mide 10v30x17.55 y consta de sala, dividida 2 habitaciones, baño, cocina y dependencias. Cielos rasos de yeso, pisos de tea y mosaicos, carpintería de cedro, cloacas, gas y aguas corrientes. Como está puede dar buena renta, renta que será excelente si se le hacen algunas mejoras aunque seguramente lo más positivo sería levantar allí un notable petit hotel, ó una casa de varios pisos. Cualquier capital que se emplee en tan saliente situación dará renta alta y permanente. Títulos perfectos. Seña 8 o|o. Comisión 2 o|o. Visítese en cualquier momento. Informes, B. Mitre 463.—PIETRANERA RISSO-PATRON y Cía. a17

PARA HABITAR — BUENA casa, Coronel Díaz 620, entre Arenales y Beruti. A 1 cuadra de Santa Fe y de los tranvías eléctricos. Con todas las comodidades y ventajas de los barrios centrales. Base $ 22.000. A plazos. Ad corpus.

EL DOMINGO 24 de Abril á las 2.30, en la misma propiedad. Mide 10 varas por 39 y tiene sala, comedor, 3 dormitorios, baño completo con instalación para agua caliente y fría, 8 piezas en el 2o. patio, 2 de ellas en altos, cocina y dependencias, cielos rasos de yeso, decorados, pisos de tea y mosaicos, buena carpintería, celosías en toda la casa, obras de salubridad, gas y aguas corrientes, parral y plantas de adorno. Llamamos la atención sobre el detalle de las cloacas. La cuadra en que está la casa es la única que las tiene en todo el barrio. Visítese de 10 á 12, sabiendo de antemano que tiene todas las comodidades que puede desear una familia. Títulos perfectos. Seña 8 o|o. Comisión 2 o|o. Informes, B. Mitre 463.—PIETRANERA RISSO-PATRON y Cía. a17

CASA AL NORTE. — MELO 1042 entre Bustamante y Billinghurst. A una cuadra del bulevar Las Heras. Es una situación realmente importante. La edificación del contorno es nueva y valiosa, predominando los chalets. Base, $ 11,000, á plazos. Ad corpus.

EL DOMINGO 24 de Abril, á las 3 de la tarde, en la misma propiedad. Mide 10 varas por 38 varas y consta de 3 piezas principales y 3 secundarias. Las primeras, construídas con materiales de primera clase, como para continuar una edificación de lujo. Preparado para altos. Techos de azotea, tirantería de hierro, cielos rasos de yeso, pisos de tea, carpintería de cedro, celosías, cloacas, agua corriente y gas, gran fondo con frutales. Visítese. Seguramente agradará. Títulos perfectos. Seña, 8 por ciento. Comisión, 2 por ciento. Informes, B. Mitre 463.—Pietranera Risso-Patrón y Cía. a17

EN PALERMO — MAGNIFICO terreno, calle Charcas 4673, al lado de Oro. Con eléctrico al frente y en la esquina, á dos cuadras de Santa Fe, del parque y de los jardines. En el barrio de las fiestas del Centenario. Base definitiva, $ 25 la vara cuadrada.

EL DOMINGO 24 de Abril, á las 2.30 de la tarde, en el mismo terreno. Mide 10 varas por 40. Está cercado de pared y tiene árboles frutales. Por su situación y medidas es irreemplazable para edificar la casa propia, lo mismo que para una propiedad de alta y segura renta. Título perfecto. Seña, 8 por ciento. Comisión, 2 por ciento. Informes, Bartolomé Mitre 463.—Pietranera Risso-Patrón y Cía. a13

PARA UN STUD — UNA gran esquina. Bulevar Dorrego, hoy Chenaut y Arce. A 2 cuadras del Hipódromo Argentino y de las avenidas Alvear y Guttemberg, ambas con doble vía de eléctricos. Situación irreemplazable para un gran stud. Una casa de renta estaría también indicadísima. Base $ 8 v. c. 1|2 al contado y 1|2 á un año, con 8 o|o de interés.

EL DOMINGO 24 de Abril, á las 10 de la mañana, en el mismo terreno. Es la esquina que mira al N. E. y al S. E. Mide 21 varas á Chenaut por 33.90 á Arce. Superficie 800 v. c. Tenemos orden de vender por cualquier precio sobre la base. Títulos perfectos. Seña 8 o|o. Comisión 2 o|o. Informes, B. Mitre 463.—PIETRANERA RISSO-PATRON y Cía. a17

LAS GRANDES VENTAS. — por mensualidades. En Muñiz. 704 lotes frente mismo á la estación y sobre las calles Roca, San Martín, Belgrano, Rivadavia, Urquiza, Caseros, Haedo, Mitre, Paso, Moreno Sarmiento, Alberti y Pardo; según plano aprobado por la municipalidad. Es una notable fracción de tierra, por su altura, que es extraordinaria; por estar sobre una estación de gran movimiento, á sólo 40 minutos de Retiro y por las propiedades que la rodean. Allí están las preciosas casas-quintas de los señores Galmarini, Mufis, Broggi, Mataldi, Brugini, Obligado, Lavalle, Teriolo, Del Valle, De la Torre, Tarelli Domínguez Mujica, Piñeiro, Gotuzo y otras. El ferrocarril Pacífico electrificará sus vías hasta Arroyo Pinazo y levantará su estación central, como se sabe, en la calle Corrientes y Paseo de Julio, de modo que de la estación Muñiz se podrá venir al centro de la ciudad, en 30 minutos y aun en menos. Si á esto agregamos la liberalidad de la venta, se comprenderá que recomendemos, sin reservas este negocio. Venderemos con opción amplia, á fin de que cada interesado pueda adquirir la superficie que desee. Allí estaría bien tanto la lujosa quinta de recreo, como la modesta casa del empleado ó del obrero. Se compra un lote con el ahorro de pocos centavos diarios. Base $ 3 por mes el lote.

EL DOMINGO 24 de Abril, á las 2, en los mismos terrenos. Son lotes de 250 á 480 v. c. Todos regulares. Se entregarán medidos y amojonados dentro de líneas municipales. Condiciones de pago: 3 mensualidades en el acto del remate y 3 más al recibir la libreta. Las restantes en el escritorio del señor M. Benini, Florida 371. Posesión inmediata. Escrituras definitivas por la oficina del señor Francisco L. Ferrando, después de pagar 20 mensualidades. Comisión 3 o|o. Tren gratis de la estación Retiro á la 1.40, con parada en Palermo, Villa Devoto y Hurlingham, tanto á la ida como á la vuelta. Títulos perfectos. Informes y planos, B. Mitre 463.—PIETRANERA RISSO PATRON y Cía. a17

LOS CAMPOS DE MENDOZA, 45.159 hectáreas en 18 lotes de 1 legua cada uno. En el departamento de San Rafael, cuyas tierras se consideran hoy como las más ricas y las de mayor porvenir de la República. Es la fracción 1a. del lote 2, sección 2a. de los campos fiscales vendidos por el gobierno de la provincia de Mendoza. En la Pampa de la Matancilla, entre el cerro Payen y los campos de "La Olivera Argentina". Campo completamente llano, Tierras fertilísimas, con aguadas permanentes y pastos naturales riquísimos. Propias para toda clase de cultivos, lo mismo que para cría y engorde de haciendas. La proyectada línea de San Rafael á Choele Choel, pasará por el mismo campo ó muy próximo á él. Venta en 18 fracciones de 2.503 hs. cada una. Base $ 3 la hectárea, á pagar 1|3 parte al contado, 1|3 á 1 año y 1|3 á 2 años, sin interés.

EL MIERCOLES 4 de Mayo á las 4, en nuestro salón de ventas, B. Mitre 463. El campo que ofrecemos es uno de los más ricos de esa zona privilegiada en que se encuentran los valles de la pre-cordillera; que comprende las tierras que serán favorecidas con las grandes obras de irrigación del río Colorado. Actualmente se consideran de primera clase, como campos de pastoreo y de engorde, especialmente en invierno. Conviene estudiar este negocio detenidamente, pues la valorización se producirá sin duda alguna en aquella región, en cuanto se hagan los canales para el riego y apenas se tienda el primer kilómetro de vía férrea. Allí tendremos como en las tierras regadas por los ríos Diamante y Atuel, en el mismo departamento, saltos de valores verdaderamente increíbles. Seguramente estamos muy cerca del momento en que nos parecerá irrisoria, la base de 2 1/2 por hectárea que ponemos hoy para la venta de este campo. Títulos perfectos. Escrituras por la oficina del señor Amadeo Monterroso. Seña 8 o|o. Comisión 3 o|o. Informes y planos, á nuestra casa, B. Mitre 463.—PIETRANERA RISSO-PATRON y Cía. a17

Juan C. Chiariello

ALMACEN, SARANDI 642—

EL MARTES 19 de Abril de 1910, á las 3 de la tarde, remataré por cuenta y orden de su dueño, las existencias de este negocio: comestibles, botellería surtida, bebidas en damajuanas, etc. Armazones, mostrador, vidrieras, heladera cedro, balanza [illegible] llada con juego de pesas, fideleras, [illegible] taburetes, tarros vidrio, etc. La comisión del 10 o|o es por cuenta de los compradores. Más datos á mi escritorio, Santiago del Estero 321.—Juan C. Chiariello.

BACIGALUPPI & RÚA

BACIGALUPPI Y RÚA

Casa Central
Avenida de Mayo 672 y 682
Sucursales:
Flores, Rivadavia 6624; Belgrano, Cabildo 1435; Almagro, Rivadavia 4108; Villa Devoto, Gualeguaychú esq. Morán; Barracas, Avenida Montes de Oca 1709 al 15; en Mar del Plata, San Martín 269; y Rosario de Santa Fe, Córdoba 820.

Al público

Participamos que desde la fecha quedan instaladas nuestras oficinas centrales en la

Ada. de Mayo 672-82

ENTRE PERU Y CHACABUCO

Abril 15 de 1910.

Bacigaluppi y Rúa.

Casas

EN BELGRANO — HERMOSO chalet estilo suizo, en el paraje más preferido de esa pintoresca parroquia. Avenida Cramer 2213, esquina Mendoza 2881, ambas con adoquinado y eléctricos en su frente. Base, $ 24.000, incluídos 13.600 $ que se pagan en mensualidades de 149.38 $ á La Edificadora, en las condiciones que dicha compañía firma sus contratos. Mide 24 por 22 varas. Consta la planta baja de sala, vestíbulo, comedor, escritorio, pieza de servicio, entrepiso, toilette y un pequeño dormitorio, piso alto 3 amplios dormitorios, baño, balcones, carpintería de cedro, mosaicos, cielos rasos de yeso decorados, pisos encerados, mármoles, ricos empapelados, frente imitación ladrillos de máquina, azulejos, jardines, cercos vivos, gas, agua corriente y otros detalles de las propiedades bien construídas y con elegancia. A 3 cuadras de la estación Belgrano (F. C. R.), á muy corta distancia de las Avenidas Cabildo y Pampa y en un barrio completamente edificado de lujosos palacios y donde muy rara vez salen á la venta fincas de esa naturaleza. Visítese. Datos, á Avenida de Mayo 672|82 ó sucursal Belgrano, Cabildo 1435.—Bacigaluppi y Rúa. R. 1375.
EL DGO. 24 de Abril, á las 4. a17

Sea Usted previsor!...

Invierta sus economías en la adquisición de uno de los - - - - - - - -

160 terrenos.—EN ADROGUÉ

En 80 MESES.—Con BASE de 3 $ por mes

El Domingo 24 de Abril

Tren gratis. BACIGALUPPI y RÚA.

EN ADROGUÉ — SOBRE LA estación Villa Calzada, 180 terrenos en 80 mensualidades. Base 3 $ por mes el lote. A donde converge la edificación. Terrenos altísimos que forman una espléndida quinta con numerosos frutales de primer orden, en paraje de porvenir, indiscutible y donde se están uniendo los tres núcleos de población que rodean las estaciones de Adrogué, Villa Calzada y Mármol. Cuentan estas localidades con numerosos trenes del servicio urbano y su proximidad, á la capital es una garantía segura de su rápida valorización. La fracción en venta dista 4 cuadras justas al S. de Villa Calzada. El negocio es, pues, recomendable, bajo todo punto de vista y no trepidamos en llamar la atención sobre él de los empleados y obreros que busquen un paraje de porvenir para adquirir un terreno invirtiendo así con provecho sus economías. Condiciones de la venta: 3 mensualidades en el acto del remate y el 2 o|o de nuestra comisión y otras 3 mensualidades más, dentro de los 30 días. Escrituras definitivas por ante el escribano J. E. de Elía. Títulos perfectos, posesión inmediata, lotes amojonados, calles abiertas y dentro de líneas municipales. Tren expreso gratis que saldrá de Constitución á la 1.40. Planos y boletos, Av. de Mayo 672|82 ó sucursal Barracas, Av. M. de Oca 1709-15.—Bacigaluppi y Rúa.
EL DGO. 24 de Abril á las 2.30. a17

EN PALERMO — PROPIEDAD de altos y bajos central. Calle Serrano 1964-66, entre Nicaragua y Soler, inmejorable para renta por estar situada en uno de los puntos mejor poblados de este alegre barrio. Mide 10x37.55 varas. Base $ 22.000. Reconoce $ 15.000 en hipoteca, que vence en Enero próximo, con opción á un año más é interés del 9 o/o. La planta baja: consta de sala, antesala, 2 dormitorios, comedor, 2 piezas de servicio, cuarto de baño y dependencias. La planta alta de sala, antesala, 3 dormitorios, 2 piezas de servicio, etc.; galerías, pisos de tea, cielos rasos de yeso, mosaicos y muchos otros detalles que hacen interesante esta finca, que se distinguo, además, por su buena ubicación. Dista 4 cuadras de la Av. Santa Fe y por consiguiente de los hermosos jardines del aristocrático paseo. Más datos, Av. de Mayo 672-82.—Bacigaluppi y Rúa.—R. 1383.
EL DGO. 24 de Abril á las 4. a17

ALMAGRO 967, entre GUARDIA Vieja y Rocamora, lindísima casa habitación, con amplio terreno, bien construído edificio y ubicada en paraje del mayor porvenir. Mide 10x50 varas. Base 16.000 pesos. A plazos. Se compone de sala, 3 dormitorios, comedor, 2 habitaciones más, 1 pieza de servicio, cocina y w. c.; carpintería de cedro, celosías, puerta cancel, pisos de tea, cielos rasos de yeso, mosaicos, mármoles, frente imitación piedra con balcones, calle adoquinada y otros detalles de importancia. A 1 y 2 cuadras de los bulevares Córdoba, Corrientes, Río de Janeiro y Gaona con doble vía de eléctricos á todas direcciones. Mayores datos Av. de Mayo 672-82.—Bacigaluppi y Rúa.—R. 1354.
EL DGO. 24 de Abril, á las 5. a17

Avda. TRIUNVIRATO Y ALVAREZ. A 40 varas de esta esquina, una de las de más animación de este gran barrio de progresos palpables, la buena casa habitación Alvarez 349-51. Mide 8.35x57.75 varas. Base $ 15.000. A plazos. Edificio apropiado para negocio tanto por su distribución como por su situación, consta de sala con puerta á la calle, 4 dormitorios, 1 pieza pequeña, cocina y w. c.; pisos de tea, cielos rasos de yeso, pozo con bomba y depósito, vereda, calle adoquinada, etc. A 2 cuadras de las avenidas Río de Janeiro, Warnes y Chubut y á muy pocas del Parque del Centenario, el cual, en una forma notable, está beneficiando sus alrededores. Más datos Av. de Mayo 672-82.—Bacigaluppi y Rúa.—R. 1385.
EL DGO. 24 de Abril, á las 4.30. a17

EN EL CABALLITO — AMPLIA casa de renta. Calle Avengreen 1070, entre Espinosa (adoquinada), y Pujol. Mide 10x53 varas. Base, pesos 12.000, incluso 6.000 cédulas nacionales. Edificio confortable de balaustrada al frente, 3 dormitorios, gran comedor, 2 dormitorios, más, pieza de servicio, baño, 2 piezas más en el fondo independientes, cocina y w. c., pisos de tea, cielos rasos de yeso, carpintería de cedro, mosaicos, mármoles, galería, gas, pozo semisurgente con cañería en toda la casa, gran parral, jardín, etc. A 2 cuadras de Avda. Gaona, barrio de primer orden. Más datos, Avda. de Mayo 672 al 82 ó Rivadavia 6624.—Bacigaluppi y Rúa. R. 1.366.
EL DGO. 24 de Abril á las 4.30. a17

EN FLORESTA. — REGIA casa calle Areco 3961 entre Laguna y Lacarra. Mide 10x43,67 vs. Base, $ 11.000, á plazos. Edificio recién construído de 3 dormitorios amplios, gran comedor, 2 dormitorios más, baño, cocina y w. c., pisos de tea, cielos rasos de yeso, mosaicos, mármoles, galería, aguas corrientes, gas, pileta, filtro, hermoso jardín y muchos buenos detalles que podrá apreciarse visitándose. A sólo 2 cuadras de Rivadavia al Sur y 1 de P. Unidas. Visítese está desocupada. Más datos, Avda. de Mayo 672 al 82 ó Rivadavia 6624.—Bacigaluppi y Rúa. R. 1.369.
EL DGO. 24 de Abril á las 3. a17

EN BARRACAS AL NORTE Casa calle Iriarte 12, entre Patricios y Azara. Mide 10x30. Base 11.000 $, á plazos. Edificio hecho á todo costo compuesto de sala, 2 dormitorios, cocina y w. c. Pisos pino tea, cielos rasos yeso, umbrales mármol, pisos mosaico, galería de bovedilla y balcón todo preparado para altos, aguas corrientes, cloacas, adoquinado al frente, vereda, etc. Ubicación inmejorable por tratarse del barrio preferido de Barracas al Norte. A 10 metros de la calle Patricios y con tranvías á todas direcciones. Más datos Av. de Mayo 672-82 ó sucursal Barracas, Av. Montes de Oca 1709-15.—Bacigaluppi y Rúa.—R. 1361.
EL DGO. 24 de Abril á las 4. a17

EN BELGRANO — CHALECITO en 100 mensualidades sin interés, á 2 cuadras de la estación Coghlan y á muy corta distancia de la Avenida Cramer con eléctrico calle Nahuel Huapi 3446, entre Superí y Roque Pérez. Mide 10 por 36 varas. Base, $ 90 al mes. Consta su edificio muy bien construído en cal y con material de primer orden de rico frente moderno imitación piedra con balcón y celosías, dos dormitorios, vestíbulo, comedor que cuadra el patio, baño con azulejos y cocina, w. c., carpintería moderna, pisos tea, cielos rasos de yeso decorados, galería mampostería, ricos mosaicos, umbrales de mármol, jardines y otros detalles de las casas bien construídas. Condiciones de la venta. 10 mensualidades como seña en el acto del remate más el 2 por ciento de nuestra comisión; 15 mensualidades al escriturar en seguida ante el señor Lagos y las mensualidades restantes se pagarán del 1o. al 10 de cada mes en el domicilio que se indique. Visítese. Llave en mano. Más datos, á Avenida de Mayo 672|82 ó sucursal Belgrano, Cabildo 1435.—Bacigaluppi y Rúa. R. 1381.
EL DGO. 24 de Abril, á las 5. a17

CASA BARATA. — SOBRE la Avenida Rivera, con doble vía de eléctrico Lavalleja 1440, entre Honduras y Gorriti. Mide 10 por 48,75 varas. Base, pesos 8.000. A plazos. Consta de 4 espaciosas habitaciones, cocina y w. c.; pisos de tea, patios de mosaico, cerco de pared, pozo á bomba, vereda, calle adoquinada, etc. Muy bien ubicada, en un centro de modernas construcciones y activo movimiento. A una cuadra de Gascón con eléctrico. Recomendamos sea visitada. Más datos, Avenida de Mayo 672|82.—Bacigaluppi y Rúa. R. 1391.
EL DGO. 24 de Abril á las 4.30. a17

EN EL CENTRO DE FLORESTA, 2 casas flamantes para novios. Calle Goya Nos. 258 y 282 entre Bacacay y Bogotá. Base 7.500 $ c|u. A plazos. Edificios de balaustrada y jardín art nouveau al frente, 2 amplios dormitorios, gran comedor que cuadra el patio, 2 piezas de servicio, baño, cocina y w. c., pisos de tea, cielos rasos de yeso, mosaicos, mármoles, galería de material, carpintería de cedro, celosías y otros detalles de lujo. Dista solo 1 cuadra del bulevar Segurola (adoquinado) y 2 de la Av. Rivadavia con sus líneas de eléctricos á todas direcciones, ó sea en la zona más preferida de ese gran barrio. Más datos é informes, Av. de Mayo 672 al 82 ó Rivadavia 6624.—Bacigaluppi y Rúa.—R. 1372.
EL DGO. 24 de Abril á las 4 1|2. a17

EN VILLA CRESPO — CASA á 1 cuadra de la Av. Triunvirato con eléctrico á todos rumbos. Calle Villarroel 1237, entre Humboldt y vía del F. C. P. Mide 10x32 vs. Base $ 6.200. A plazos. Consta de 2 amplias habitaciones, comedor que cuadra al patio, otra habitación más, cocina, w. c., pisos tea, mosaicos, carpintería moderna, galería, etc. Barrio completamente poblado y de gran adelanto. Visítese. Datos á Av. de Mayo 672-82, ó sucursal Belgrano, Cabildo 1435. — Bacigaluppi y Rúa.
EL DGO. 24 de Abril, á las 3 a17

A 2 CUADRAS DE RIVADAVIA. En Floresta. Casa flamante. Calle Fonseca 181, entre Bogotá y vía del F. C. O. Mide 9x51.15 varas. Base 6000 $, á plazos. Edificio flamante estilo chalet, de balaustrada al frente, sala y gran hall cubierto, 3 dormitorios, baño, cocina y w. c., pisos de tea, cielorrasos de yeso, mosaicos, mármoles, carpintería de cedro, gas, jardín, etcétera. Barrio de primer orden todo edificado, á 40 varas de Carrasco y á 2 cuadras de la estación Anglo Argentino. Más datos, Avenida de Mayo 672 al 82 ó Rivadavia 6624.—Bacigaluppi y Rúa.—R. 1370
EL DOMINGO 24 de Abril á las 4. a17

EN VILLA DEVOTO — DOS casas centrales. A 1 cuadra del adoquinado, á igual distancia de la parada Avenida San Martín del eléctrico Lacroze y á un paso del tranvía Anglo-Argentino en breve por Nueva York, Avenida Nacional 3223 y 3281, entre Cuenca y Campana. Base, pesos 4.900 incluídas 52 mensualidades de pesos 27 cada una y el excedente al contado. Miden 10,36 por 50.40 varas cada una. Constan de tres amplias habitaciones, cocina, w. c., pisos tea, cielos rasos de yeso, carpintería de cedro, agua semisurgente con bomba, galería, mosaicos, jardín etc. Barrio muy poblado. Más datos, Avenida de Mayo 672|82 ó sucursal Villa Devoto.—Bacigaluppi y Rúa. R. 1378.
EL DGO 24 de Abril á las 3. a17

Nuestras ventas de AYER

En Almagro

Campichuelo y Flores $ 358.192

En Caballito

J. M. Moreno, Viel y otras $ 144.250

En Villa Lynch

Sobre la estación y talleres $ 79.959.22

En Hurlingham

Quinta Etorgui $ 44 700

En Saavedra

Melian, Pico y otras $ 48.520

En Mar del Plata

$ 62.150

Pueyrredón 1335

Entre Santa Fe y Charcas $ 107.137.50

$ 844.908.72

Otras Ventas

Cuyos detalles pueden verse en la sección respectiva de este diario. $ 307.727.50

Total: 1.152.636.22

Un millón ciento cincuenta y dos mil seiscientos treinta y seis pesos 22 por 100 m/l.

ABRIL 18 de 1910

Bacigaluppi y Rúa

Avda. BELLA VISTA 2071 esq. Espinosa. Linda casa de renta. Base 8.000 $ á plazos. Edificio en cal de sala, frente imitación piedra, 2 dormitorios, baño, cocina y w. c., carpintería de cedro y celosías, mosaicos, mármoles, galería, jardín y otros detalles de confort, en su frente doble vía de eléctrico y adoquinado pago. A 1 cuadra de la Avda. San Martín, barrio de primer orden Más datos Avda. de Mayo 672 al 82 ó Rivadavia 6624.—Bacigaluppi y Rúa.—R. 1388.
EL DGO 24 de Abril á las 3 1|2. a17

EN FLORESTA — CASA flamante Calle Saráchaga 475 entre Avda. Carrasco y Fonseca. Mide 9x28 vs. Base 4.500 $ á plazos. Edificio de 3 amplios dormitorios cocina y w. c., pisos de tea, cielos rasos de yeso galería de material, mosaico, carpintería de cedro, etc. A solo 1 cuadra de las Avdas. Avellaneda y San Eduardo y á 4 de Rivadavia. Más datos Av. de Mayo 672-82 ó Rivadavia 6624.—Bacigaluppi y Rúa. R. 1371.
EL DGO. 24 de Abril á las 4.15. a17

CASA DE POCO PRECIO — Calle Ipola 1063, entre Uriarte y Godoy Cruz, único paraje de Palermo en que aun se puede especular. Mide 10x50 varas. Base $ 6.500. A plazos. Consta de 2 habitaciones, otra más pequeña, cocina y w. c., pisos de tea, cielos rasos de yeso, pozo á bomba, etc. Su amplio terreno y buena ubicación hacen recomendable esta venta, que calificamos de excelente negocio, dado su ínfima base y facilidades de pago. Más datos, Av. de Mayo 672-82.—Bacigaluppi y Rúa.—R. 1384.
EL DGO. 24 de Abril á las 3. a17

EN BELGRANO — SAAVEDRA, casa para renta y para especular. A un paso de la Avenida Cabildo, adoquinada y con doble vía de la compañía Lacroze, calle Ruiz Huidobro 282, entre Avenida San Isidro y Moldes. Mide 10x50 varas. Base, pesos 4.200. A plazos. Consta su edificio de 4 amplios dormitorios y espacioso comedor, que cuadra el patio y demás dependencias, mosaicos, pisos tea, puertas con banderolas, cercos de pared, etc. Recomendamos visiten esa propiedad por estar en un barrio de gran porvenir y rodeado de avenidas y eléctricos á todos rumbos y por tratarse de una venta decidida. Planos é informes á Avenida de Mayo 672|82 ó sucursal Belgrano Cabildo 1435.—Bacigaluppi y Rúa. R. 1380.
EL DGO. 24 de Abril, á las 4.30. a17

3 CASAS DE RENTA — AL Norte del Caballito, frente á la Avenida San Martín esquina San Blas ó sea á 40 varas de Bella Vista con adoquinado y eléctrico á todas direcciones. Bases de 1.800 á 4000 $, á plazos. Edificio de la esquina de gran salón de negocio con 2 vidrieras y entrada independiente de familia, 2 dormitorios, cocina y w. c., las casas linderas de 2 piezas cada una y demás comodidades. Como barrio no puede pedirse nada mejor dado la edificación moderna y la renta que produce la propiedad. Más datos, Avenida de Mayo 672 al 82 ó Rivadavia 6624.—Bacigaluppi y Rúa.—R. 1388.
EL DOMINGO 24 de Abril á las 3. a17

Terrenos

EN EL CENTRO DEL CABALLITO. Lindo terreno central. Calle San Ireneo entre Rosario y Guayaquil. Mide 8.47 por 21.30 y 22.40 vs. en otro costado. Sin base, á tanto la v. c., entre edificios, barrio de primer orden donde ya nadie vende, con adoquinado pago en su frente. A sólo 40 varas de la Avda. José María Moreno y á 2 cuadras de las Avdas. Rivadavia y Pío IV, todas adoquinadas y con doble vía de eléctricos. Más datos, Avda. de Mayo 672 al 82 ó Rivadavia 6624.—Bacigaluppi y Rúa. R. 1.373.
EL DGO. 24 de Abril á las 4. a17

EN FLORENCIO VARELA. 440 terrenos en 80 mensualidades. Base 5 $ por mes el lote. La más espléndida ubicación de este importante y progresista pueblo, pues los lotes en venta están frente mismo á la estación calle por medio. Florencio Varela que dista de Constitución 30 minutos y al que 30 trenes diarios ponen en comunicación con la capital federal es el pueblo que tiene todas las comodidades y adelantos de las poblaciones modernas: alumbrado eléctrico, teléfonos, telégrafos de la Nación y de la Provincia, Bancos, escuelas superiores, calles perfectamente adoquinadas. La edificación se extiende allí de una manera asombrosa y continuará aumentando día á día, debido al mejoramiento de las vías de comunicación, pues es sabido que dentro de breve tiempo se inaugurará el circuito del ferrocarril del Sud y que el tranvía eléctrico de Otto Francke y Cía. cruzará esta magnífica localidad. La fracción en venta es lo más notable y lo más alto de Florencio Varela y no necesita ser recomendada por hallarse lindando con la estación. Los empleados, los obreros y todos los que buscan un paraje alto, saludable, pintoresco y de verdadero porvenir y en donde se hallen al alcance de la mano todas las comodidades exigibles tienen en esta venta la ocasión más propicia para realizar una operación provechosa empleando bien practicamente sus ahorros. Este magnífico negocio puede realizarse en las siguientes condiciones de venta: 3 mensualidades en el acto del remate y el 2 o|o de nuestra comisión y otras 3 mensualidades dentro de los 30 días. Trenes gratis de Constitución y de La Plata. Planos y boletos á nuestra casa central, Av. de Mayo 672-82, ó sucursal Barracas, Av. Montes de Oca 1709|15.—Bacigaluppi y Rúa. R. 1270.
EL DGO. 8 de Mayo á las 2. a19

EN DERQUI

400 magníficos terrenos

BASE: 2 $ por mes el lote en 80 mensualidades

EL DOMINGO 24 de Abril á las 2 p.m.

en los mismos - tren gratis

BACIGALUPPI & RÚA

RODEANDO LA ESTACION Presidente Derqui, del F. C. Buenos Aires al Pacífico, 400 notables lotes por orden de la Sociedad Anónima Fomento Urbano y Rural. En 80 mensualidades sin interés. Base $ 2 por mes el lote. Terrenos altos y pintorescos, los que por sus condiciones se prestan tanto para la casa de renta como para la mansión de recreo. La verdadera importancia de esta venta está de antemano descantada: hay que tener muy presente que la importante línea del Pacífico, tiene ya resuelto y sus estudios terminados para la electrificación de sus líneas hasta la ciudad de Mercedes, siendo su punto de arranque en su nueva estación Central situada á 3 cuadras de la plaza de Mayo; este cambio de tracción valorizará de una manera rápida los parajes que ella atraviesa. "Presidente Derqui" al sacar por vez primera en venta tierra en este paraje es con el único y exclusivo fin de echar los cimientos al nuevo pueblo, el que por su altura y ubicación como también por su proximidad á la capital federal y las condiciones viables de venta serán factores de capital importancia que contribuirán eficazmente á que todos se hagan propietarios á la vez que realizan una operación con resultados inmediatos. Todo lo que esperamos de "Derqui" no es en forma alguna exagerada, pues para convencerse se hace indispensable una inspección á los terrenos antes del día del remate para poder adquirir tierra con ciencia y conciencia. 3 mensualidades en el acto de la venta y 3 más al recibir la libreta, posesión inmediata, títulos perfectos por ante el escribano Lorenzo Mira. Para comodidad de la concurrencia habrá el día del remate un tren expreso gratis, el que saldrá de la estación Retiro (nueva á la 1.05. Pidan planos.—Bacigaluppi y Rúa. R. 1281.
EL DGO. 24 de Abril á las 2 p. m. a5

EN MAR DEL PLATA. — Entre las estaciones Cobo y Camet. 24 chacras de 8 á 17 hectáreas c/u, tierra especial para el cultivo. Base 3 centavos el metro cuadrado, á largos plazos. Mayores detalles Av. de Mayo 672|82 ó sucursal Mar del Plata, San Martín 267.—Bacigaluppi y Rúa.
EL VIERNES 6 de Mayo á las 3 en nuestro salón de ventas. a17

NOTABLE ESQUINA en Flores. Avda. Varela adoquinada y Junta. Mide 11.21x20 y 22.60 vs. en otro costado. Base, $ 7 v. c., entre edificios, barrio de gran importancia, donde ya nada queda sin vender y la propiedad reditúa una excelente renta A 3 cuadras de la Avda. Directorio y 7 de Rivadavia, ambas arterias con eléctricos á todas direcciones. Más datos, Avenida de Mayo 672 al 82 ó Rivadavia 6624.—Bacigaluppi y Rúa. R. 1.388.
EL DGO. 24 de Abril á las 4. a17

EN LO MEJOR DE GENERAL Urquiza. Tres notables terrenos calle Holmberg entre Guanacache y Bebedero. Miden 10 por 50 varas cada lote. Base, pesos 4.70 vara cuadrada para liquidar. Como ubicación es inmejorable, á dos cuadras de la estación Coghlan, que en muy breve tiempo será trasladada al empalme de las dos vías del ferrocarril Central Argentino y B. A. y R. y 2 de la Avenida Monroe lo que dará á ese barrio mayor impulso A muy corta distancia de la Avenida Monroe con eléctrico á plaza de Mayo y adoquinado con gas y aguas corrientes en su frente y en la zona más preferida para la edificación moderna. Planos á Avenida de Mayo 672|82 ó sucursal Belgrano Cabildo 1435.—Bacigaluppi y Rúa. R. 1376.
EL DGO. 24 de Abril, á las 3. a17

EN VILLA BALLESTER

Lo mejor de esta localidad

94 terrenos en 80 meses

BASE 2 PESOS POR MES

A 3 cuadras de la estación

El DGO. 24 de ABRIL, á las 2.30

PIDAN PLANOS

Bacigaluppi y Rúa.

EN VILLA BALLESTER. — 80 terrenos sobre la estación del ferrocarril Rosario, en 80 mensualidades y sin interés. Base, $ 2 por mes el lote. Tierra de insuperable ubicación, altos y rodeados de buena edificación, calle en medio con la valiosa quinta del señor Ballester. La importancia de este barrio nadie lo ignora; paraje de los más pintorescos de los pueblos circunvecinos á la capital federal. Vivir en Villa Ballester en nada difiere de la capital, con trenes cada cuarto de hora y con tranvía de la compañía Lacroze, el que en breve llegará hasta los mismos terrenos. Para chalets ó casas-quintas, no hay nada más notable. Tres mensualidades en el acto del remate más 2 por ciento de n. comisión y 3 más al retirar la libreta dentro de los 15 días de la venta; títulos perfectos y definitivos por el escribano señor Juan C. Ballester; lotes amojonados y dentro de líneas municipales. Las mensualidades deberán pagarse del 1 al 10 de cada mes en el Banco de Italia y Río de la Plata. Tren expreso gratis de la estación Retiro (nueva) á la 1.50. Pidan planos, Bacigaluppi y Rúa.
EL DGO. 24 de Abril, á las 2.30. a16

EN MORON — EN 60 MESES sin interés. 16 espléndidos lotes de quintas en el paraje más hermoso de los alrededores de este elegante pueblo. Calle Escudero entre el Camino Real á Ramos Mejía y el bulevar á la nueva estación, sobre la estación del F. C. Trocha Angosta y á 25 cuadras al Sud de la del F. C. Oeste. Miden 2.600 varas cuadradas cada uno. Base 30 centavos v|c. Los rodean las preciosas casas quintas de los señores Cohelo, Vialé, Araujo Casares, ingeniero Sarhy, Correas, Burgos, etc. Condiciones: 3 mensualidades en el acto del remate y otras 3 mensualidades á los 15 días á la entrega de las libretas. Calles abiertas, lotes amojonados y dentro de líneas municipales. Títulos perfectos, otorgando las escrituras el señor L. Mira. Más datos, Avenida de Mayo 672 al 82.—Bacigaluppi y Rúa.—R. 1390.
EL LUNES 25 de Abril á las 3, en nuestra casa central Av. de Mayo 672 al 82. a17

EN EL CENTRO DE FLORESTA

20 magníficos terrenos

SIN BASE

En 60 meses

Terrenos de un porvenir asombroso por su brillante ubicación.

EL DOMINGO 24 DE ABRIL á las 3.30

28 LOTES EN EL CENTRO de Floresta. En 60 mensualidades, sin interés. Con superficies varias. Sin base, á tanto la v. c. Frente á la Avda. Avellaneda, Saráchaga, Fonseca, y Belén. A 2 cuadras de la Avda. Segurola (adoquinada). Rodeada de hermosas casas-quintas y de vías de comunicación á todas direcciones, donde la valorización de la tierra sigue día por día en aumento, contribuyendo entre otros factores, la excelente renta que produce la propiedad. La espléndida manzana que ofrecemos en venta está ubicada en el paraje más central de esa localidad, á 4 cuadras justas de la Avda. Rivadavia y 5 de la estación del F. C. O. el cual será el único que podrá construir su estación central pegado á la plaza de Mayo (según la concesión del subterráneo que se le ha acordado), lo que acortará la distancia entre ambos puntos, reduciéndola á 12 minutos. Nada puede pretenderse de mayor porvenir ni nada mejor como ubicación, pues el barrio se caracteriza por su elegante edificación de casas de familia y sus múltiples elementos de progreso, como adoquinados, tranvías, avenidas, plazas, escuelas, etc. Los terrenos están cercados de pared, alambre tejido y cerco vivo, tienen plantaciones de frutales y árboles de sombra, etc. Seña 3 mensualidades en el acto de la venta, 2 o|o de n|comisión y 3 más al recibir los títulos definitivos otorgados ante el escribano Héctor Castañeda, con posesión inmediata, lotes amojonados y dentro de líneas municipales. Más datos, planos é informes, Avda. de Mayo 672 al 82 ó Rivadavia 6624.—Bacigaluppi y Rúa. R. 1.254.
EL DGO. 24 de Abril á las 3.30. a17

Avda. MONROE — IDEAL lote con frente á esa avenida, adoquinado y con eléctrico en su frente, entre Holmberg y Donado, también con tranvía. Mide 10x33 vs. Base $ 7 v. c. Como ubicación, es lo mejor en un barrio completamente poblado y donde muy rara vez salen á la venta lotes de esas dimensiones ideales, para poder construir, la lujosa casa habitación ó de renta, por encontrarse en el corazón de Gral. Urquiza. Planos á Avenida de Mayo 672-82, ó sucursal Belgrano, Cabildo 1435.—Bacigaluppi y Rúa.—R. 1377.
EL DGO. 24 de Abril á las 3 1|2. a17

VILLA LYNCH. — VENDEMOS particularmente el saldo de nuestro remate de ayer con superficies de 200 á 600 v. c. en 36 mensualidades, sin interés. Planos é informes á Bacigaluppi y Rúa, Avenida de Mayo 672 á 682. 1p

RIVADAVIA Y CIRCUNVALACIÓN. Sobre esta notable ubicación, 300 lotes, en 80 meses y con 10.000 ladrillos de regalo. Después mayores detalles.—Bacigaluppi y Rúa.—R. 1387.
EL DGO. 15 de Mayo á las 2. a17

Campos

SOBRE EL ROSARIO DE Santa Fe. Con el remate en mensualidades, de campos, chacras, quintas y solares, 4.000 hectáreas que forman el establecimiento Charigue, del señor Tomás A. Rodríguez, frente por frente á la gran ciudad del Rosario, de la que dista 10 minutos. El mejor negocio para quinteros, agricultores y pequeños ganaderos, que quieran trabajar su propia tierra con la ventaja de pagarla en cuotas menores que el arrendamiento. La mejor inversión de economías, puesto que todos los terrenos podrán adquirirse á buen precio dada su excelente calidad para las plantaciones de maíz, alfalfa, frutales, verduras, etc., como igualmente para la ganadería, y sus medios rápidos y económicos de trasporte para llegar al Rosario el segundo mercado de la República. Bases: 50 centavos por mes los solares y Hs. de quintas á pagar en 60 mensualidades sin interés. Los lotes de campo y chacras sin base á pagar 20 o|o al contado y el resto en 2 años. Después detalles. Entretanto informes, planos y folletos á nuestra casa central ó sucursal Rosario.
El MIERCOLES 20 de Abril á las 2 en la ciudad del Rosario de Santa Fe en nuestra sucursal Córdoba 820 y
EL LUNES 25 de Abril á las 3 en Buenos Aires en nuestra casa central, Avenida de Mayo 672-82.—Bacigaluppi y Rúa. —R. 1329. m8

EN CORDOBA, 906 HECTÁREAS, la mejor fracción del departamento Totoral, pedanía Sinsacate, á 8 leguas de Jesús María y del F. C. C. C. cuyas líneas llegan hoy directamente á esta capital y á corta distancia del ramal del F. C. A. del Norte de Deán Funes á Laguna Paiva. Base pesos 25 la hectárea. Mitad al contado y mitad á un año de plazo con garantía hipotecaria ó interés del 7 por ciento anual. Es conocido por Cometierra (antes de Sanestrari y González). Linda al N. con Pablo Peralta, herederos de Aldecoa y Bustos y al Sur con Mariano Peralta y Manuel Cabrera (hoy Santiago Celiz); al Este con Ramón León, y al Oeste con los herederos Aldecoa. Lo cruza el camino real á Santiago del Estero, es especial para ganadería, tiene población, pozo y represa, alambrado en su mayor parte propio con tres hilos y uno de púa. Tierra negra vegetal, pastos naturales de primer orden y agua dulce á poca profundidad, monte virgen explotable de algarrobo, tala y quebracho blanco Está desocupado y se entregará en seguida. Para visitarlo por Jesús María, donde todos los cocheros lo conocen. El señor Manuel Zapata que habita lindero al campo, acompañará á los que deseen revisarlo facilitando los medios. Más datos, planos é informes á nuestra casa central—Bacigaluppi y Rúa.
El JUEVES 21 de Abril, á las 4 p. m., en nuestro nuevo local, Avenida de Mayo 672 al 682. a14

A LAS PUERTAS DEL ROSARIO de Santa Fe. Distrito de Cerrillos. 28 hectáreas de campo, divididas en 8 lotes, alfalfado, alambrado y con edificio. Terrenos de inmejorable y rápida valorización, con frente á la avenida La Plata y á corta distancia de la calle San Martín, que son dos de las arterias principales del Rosario, puesto que comunican con los pueblos de los alrededores, cerca de Villa Gobernador Galvez y del futuro mercado de haciendas, el campo está cruzado por la vía férrea del F. C. P. B. A. En una palabra es un excelente negocio, tanto por su ubicación como por las ventajosas condiciones de pago. El campo reconoce un arrendamiento de $ 60 por cuadra que vence el 30 de Junio de 1913. Base de venta 6 centavos y 4 centavos la vara cuadrada pagadero en la siguiente forma: 10 o|o al contado en el acto del remate, 30 o|o al escriturar dentro de los 30 días de la venta: 30 por ciento á 6 meses y 30 por ciento á 1 año con 6 o|o de interés. Títulos perfectos. Comisión 2 o/o á cargo del comprador.
EL VIERNES 22 de Abril á las 4 p. m. en el salón de ventas de la sucursal Rosario Córdoba 820. Planos é informes á nuestra casa central, Av. de Mayo 672-82 ó sucursal Rosario.—Bacigaluppi y Rúa. a3

Informes completos á nuestra casa central ó sucursales, por carta, personalmente ó por teléfonos.

BACIGALUPPI y RUA.

Giménez Zapiola, Panelo y Cía

EN BELGRANO, Calle CESPEDES esquina Freyre. Espléndido lote de terreno. Dimensiones: 24 metros 11 (27.84 varas) por sobre Cespedes y 11m06 (12.77 varas) sobre Freyre, total 355.49 varas cuadradas. Situado á 3 cuadras de la Avenida Colegiales y á 5 de Cabildo. Terreno cercado con alambre tejido. Entre dos edificios recién construídos uno de los barrios de Belgrano. Rodeado de edificación moderna. Base, $ 9 la vara. A pagar mitad al contado y el resto á un año de plazo, con pagaré hipotecario y 7 o/o de interés. Seña 5 o|o, comisión 2 o/o.
EL DOMINGO 24 de Abril, á las 2.30 p. m., en el mismo terreno. Informes, Florida 239.—Giménez Zapiola, Panelo y Cía. a17

PROPIEDAD ANDES 153. Dimensiones: 11.49 varas de frente al oeste por 43.16 varas de fondo. Superficie 495.91 varas cuadradas. Edificio se compone de 2 departamentos. El de la izquierda comprende: una sala á la calle, 6 dormitorios cocina, cuarto de baño, 2 piezas de madera, patios y corredor de mosaicos. El de la derecha comprende una sala á la calle, patio de mosaico, 4 dormitorios, 1 pieza de madera, cocina, cuarto de baño, etc. Construcción antigua, en buen estado de conservación. Pisos de madera, techos de azotea, etc., etc. Produce $ 4200 de renta al año. Pocas veces se presentan en venta propiedades como la que ofrecemos, que reunan las condiciones de situación, de superficie y de precio, que son indispensables para la realización de una brillante operación. Base $ 39.000.
EL DOMINGO 24 de Abril á las 4 p. m., en la misma propiedad. Seña 8 o/o. Comisión 2 o|o. Informes, Florida 239.—Giménez Zapiola, Panelo y Cía. a17

TRES LOTES DE TERRENO situados á 5 cuadras de los Mataderos. Lotes 1 y 2. Calle Pola entre San Pedro y Arrecifes. Superficie: lote 1, 20 varas por 29.31 varas, total: 293.10 varas cuadradas. Lote 2, 10 varas por 49.35, total, 493.50 varas cuadradas. Lote 3, calle Miralla entre San Pedro y Arrecifes: 10 varas por 50.01 varas, total, 500.10 varas cuadradas. Base pesos 1 vara cuadrada.
EL DOMINGO 24 de Abril, á las 2.30 p. m., en los mismos. Seña, 8 o/o Comisión, 2 o/o. Escrituras por el escribano don Mario Novaro. Informes, Florida 239.—Giménez Zapiola, Panelo y Cía. a17

Monterroso y Benguria

Componen la firma Adolfo Z. Monterroso y Filiberto Benguria (sucursal Flores: Camacuá 238, San Martín 333, Buenos Aires).

EN ADROGUÉ—39 ESPLENDIDOS lotes de terreno, en la parte más alta y de mayor porvenir del pueblo, rodeados de una edificación compacta y entre los bulevares Belgrano, San Martín, del Hospital, María Antonieta, Escudero, Lucio Meléndez y otras; lindan con el hospital Lucio Meléndez y con las notables quintas de Dunoyer, Hunt, Gallgniana, Buchardo, Vatuone, etc. Distan sólo 7 cuadras de la estación, 3 del hotel Las Delicias, plaza Principal, iglesia y municipalidad. Los lotes son de dimensiones ideales que oscilan entre 500 y 700 varas cuadradas cada uno, lo cual se presta para la edificación de la casa-habitación ó casa-quinta. La excelente ubicación y área de estos terrenos se elogian por sí solos, de manera, pues, que sólo nos resta pedir á las personas interesadas en colocar bien su dinero, los visiten, en la seguridad que quedarán gratamente impresionados.
EL DOMINGO 24 de Abril, á las 3 de la tarde, sobre los mismos terrenos. Base, pesos 6 el lote, en 60 mensualidades, sin interés. Seña, 3 mensualidades en el acto del remate y 3 al recibir el título definitivo. Comisión 2 por ciento. A todo comprador se le entregarán títulos definitivos por ante el escribano Juan Navarro Beltrán. Avenida de Mayo 676. Posesión inmediata. A la 1.45 p. m. saldrá el tren especial de Constitución. Pidan planos y boletos en nuestra casa, San Martín 333, U. T. 3036 (Avenida).—Monterroso y Benguria. a17

José Conti

250 lotes

EN

Villa del Parque

EL TERRENO IDEAL

LA FRACCIÓN MÁS LINDA

En 80 MENSUALIDADES

CON BASE DE

12 $ por mes

REMÁTANSE

El Domingo 24

A LAS 2.30

LA RESERVA DE LAS MEJORES tierras al lado de la estación á 100 metros justos al SO. del andén, de suerte que son 8 manzanas entre edificios, divididas en 250 lotes que pueden ser el local ideal para cada persona que quiera ubicar su morada, ya sea la casa del empleado ó trabajador ó el chalet lujoso. La circunstancia de tener tan inmediata la estación del F. C. P. que pronto llegará á la gran estación terminal en construcción en las avenidas Paseo de Julio y Corrientes, hará que los viajes sean rapidísimos; agréguese la electrificación de las líneas, más el tranvía eléctrico de la avenida San Martín 89, que con gran apresto se ultiman los trabajos para inaugurarse pronto á plaza de Mayo y otro que pasa frente á los terrenos por la calle Orán, que unirá Flores con Villa Devoto, hace que el punto sea el preferido para comprar. Un dato elocuente es la edificación realizada en un lapso corto de tiempo de la fecha en que se fundó aquella Villa, hoy habitada por altos empleados de las administraciones nacionales, ferrocarriles, establecimientos industriales, Bancos, etc. La Villa del Parque, además de los beneficios enumerados tiene gas, luz eléctrica, colegio del Estado frente á los terrenos, calles todas de 20 varas, abovedadas, con arboledas, etc. Una visita detenida puede ser provechosa, servirá para admirar la humilde casa, lo mismo que el encantador palacio, que los hay allí en cantidad suficiente para que se vuelva con la convicción de que es la villa que hace palidecer á sus homogéneas de los demás distritos de la capital. La venta se realizará con la base de $ 12 por mes el lote, en 80 mensualidades, sin interés. Condiciones: 2 meses de seña y 3 antes del 5 de Mayo y el resto la primera en Junio en el Banco Francés del Río de la Plata.
EL DOMINGO 24 de Abril de 1910 á las 2.30 p. m. á la llegada de 2 trenes especiales que saldrán respectivamente de la estación Retiro (nueva) á la 1.40, parando en Palermo y otro del Once (Pueyrredón y B. Mitre) á la 1.50, parando en Flores y Floresta. Regresarán esos mismos trenes terminado el remate. Planos, boletos y detalles. Bolívar 189. U. T. 1083, Avenida. Nota: El que prefiera pagar al contado se le descontará el 10 o|o. Títulos perfectos que se otorgarán á las 80 mensualidades por el escribano, señor Andrés V. Ramella. Avenida de Mayo 676.—José Conti. m29

VILLA DEL PARQUE, LOS 250 lotes á la cuadra de la estación que se rematarán
EL DOMINGO 24 de Abril, á las 2.30, habiendo ese mismo día dos trenes especiales gratis, uno á la 1.40 que sale del Retiro F. C. P. parando en Palermo á la 1.50 y otro del Once á la 1.50 parando en Caballito y Flores. Conveniente será que los señores interesados visiten los terrenos que estarán en ellos varios empleados, para dar informes y planos. a18

PLANOS, YA PUEDEN PEDIRSE de los 250 lotes (locales). En todos los bars y confiterías de Villa del Parque, Santa Fe y Pueyrredón, Rivadavia y Alberti y Bolívar 189.—José Conti. v24

Oficina de Tierras Públicas

REMATE DE TIERRAS EN La Plata. EL DIA 2 de Mayo y subsiguientes, á la 1 p. m., en el local de la Oficina de Tierras Públicas, por el martillero don Pío A. Ferreyra y con arreglo á las siguientes condiciones: 1o. La base para la venta será la establecida en la planilla agregada. El pago se efectuará en la forma siguiente: 10 o|o en efectivo como seña en el acto de firmar el boleto, más el 2 por ciento de comisión del martillero; 15 por ciento, dentro de los veinte días siguientes á la aprobación del remate y el resto pagadero en tres anualidades, firmándose letras con garantía hipotecaria y con el interés del 6 por ciento anual. 2o. La aprobación del remate se hará saber á los compradores por edictos publicados durante cinco días en dos diarios de esta ciudad. 3o. Los compradores deberán efectuar el pago del precio en tesorería general, dentro del plazo comprendido entre la primera publicación del edicto á que se refiere el artículo anterior y los quince días subsiguientes al vencimiento de la última publicación. 4o. La posesión se empezará á dar por el Departamento de Ingenieros ó por la Oficina de Tierras, una vez que se haya efectuado el pago del precio en las condiciones establecidas. 5o. La venta, antes de considerarse consumada, deberá ser aprobada por el Poder Ejecutivo, quien se reserva la facultad de aprobarla ó no; y una vez aprobada, la adjudicación quedará caduca y la seña y comisión perdidas si el comprador no oblase el precio en el plazo y condiciones establecidas. 6o. El Poder Ejecutivo otorgará las escrituras de compra-venta dentro de los noventa días subsiguientes al de la posesión, bajo pena de rescindirse la venta con pérdida para el comprador de la mitad de lo que hubiere entregado más la seña y comisión que quedarán íntegramente perdidas si el comprador no concurre á escriturar. 7o. El martillero deberá exigir de cada comprador, al tiempo de firmar el boleto respectivo, su nacionalidad y domicilio legal en esta ciudad. 8o. El martillero encargado de la venta deberá dar cuenta á la Oficina de Tierras, dentro de los diez días de efectuado el remate, acompañando los boletos y la constancia de haber hecho entrega á la tesorería general sin deducción alguna de la seña y comisión recibidas, debiendo al mismo tiempo acompañar dos planillas detalladas de la venta, y otra á la contaduría general, en la que se enumere: nombre del comprador, número del lote, sección, manzana, superficie, precio total, seña, comisión, nacionalidad y domicilio legal del comprador. De acuerdo con lo dispuesto por el decreto del Poder Ejecutivo de fecha 20 de Octubre de 1903, el martillero encargado de la venta no podrá aceptar giro de los compradores por el pago de la seña ó comisión; y en caso de aceptarlos, será el martillero exclusivo responsable del pago de ellos.—La Plata, Abril de 1910.—Adolfo Bayma, oficial mayor. Por planos y datos ocurrase á la Oficina de Tierras. vim

Couceiro y Estévez

TERRENOS — TRES LOTES juntos, calle Monte Egmont esquina Olaya, una cuadra de la Iglesia San Bernardo y 1 1|2 de la fábrica nacional de curtiembres y calzado que trabajan 2.500 operarios.
EL DOMINGO 24 de Abril, á las 3 de la tarde, remataremos estos preciosos lotes, empezando por la esquina que mide 20 por 30 varas cuadradas, los otros dos lotes de 10 por 20 v. c. cada uno. Base, $ 3 v. c. Una tercera parte al contado el resto á 6 y 12 meses plazo con interés del 8 o|o. Barrio todo edificado, 3 cuadras de Triunvirato y 2 de Canning, adoquinada, tranvía á todas direcciones, á propósito para edificar y poner almacén; en 2 cuadras no hay ninguno, bajarse Triunvirato y Gurruchaga, queda 3 cuadras al Sur. Seña 8 por ciento Comisión 2 por ciento. Más datos, en nuestro escritorio, Chile 1039.—Couceiro y Estévez. a17